

Gemeinde Oberwil
Allschwilerstrasse
 Parzelle 1638 - Gymnasium
 Axe 1002, BP 5/0 bis BP 34/10
 Bauprojekt
Situation

ÜBERSICHTSPLAN 1: 25'000
Auflageplan

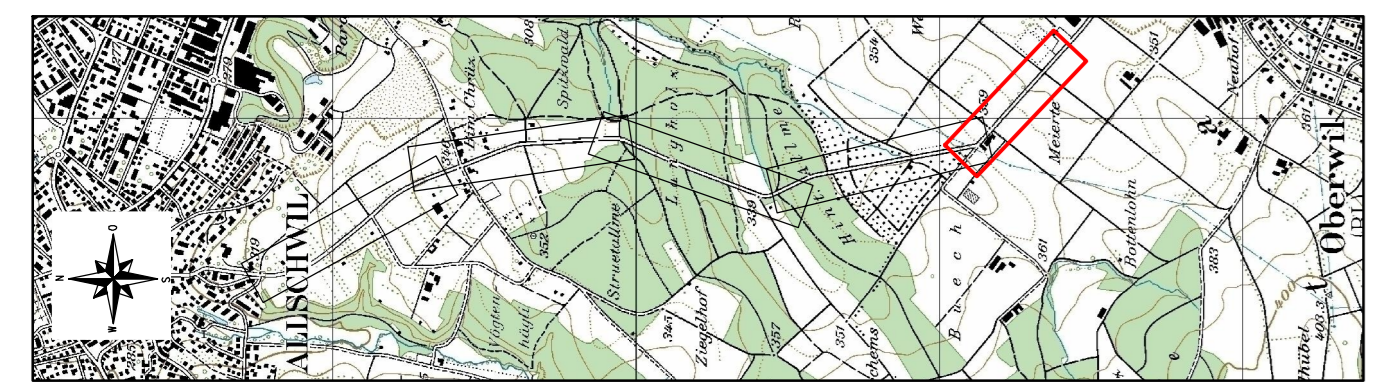

CAD-SYSTEM: Cadwork Version: 28.0	VERTRETER BAUHERRSCHAFT: Tiefbauamt Basel-Landschaft Geschäftsbereich Kantonsstrassen Kreis 1												
PLANFORMAT: 126 x 30 MASSSTAB: 1: 500	PLANNUMMER TBA -												
PLANNUMMER PROJEKTVERFASSER 5415.0113 - 06	INDEX DATUM GEZ KONTR.												
PROJEKTVERFASSER gruner Gruner Böhlinger AG Mühlegasse 10, CH-4104 Oberwil Telefon: +41 61 406 13 13 Fax: +41 61 406 13 14 E-mail: oberwil@gruner.ch www.gruner.ch	<table border="1"> <tr> <td>A</td> <td>01.02.2022</td> <td>ISJO</td> <td>WY/VIMA</td> </tr> <tr> <td>B</td> <td></td> <td></td> <td></td> </tr> <tr> <td>C</td> <td></td> <td></td> <td></td> </tr> </table>	A	01.02.2022	ISJO	WY/VIMA	B				C			
A	01.02.2022	ISJO	WY/VIMA										
B													
C													

6

Index	Die Änderungen betreffen :
A	
B	
C	
D	

LEGENDE

- Kantonsstrasse
- Anpassung Belag
- Bankett / Rabatte
- Böschung Einschnitt / Damm
- Sickergraben
- Sickergraben
- Abbruch best. Belag/Randstein
- Leitpfosten mit Wildwarner

