Dazu :	Plan-Nr. 701692-32	Entwässerung und proj. Werkleitungen
	Plan-Nr. 701692-33	Entwässerung und proj. Werkleitungen
	Plan-Nr. 701692-34	Entwässerung und proj. Werkleitungen
	Plan-Nr. 701692-36	Entwässerung und proj. Werkleitungen
	Plan-Nr. 701692-37	Entwässerung und proj. Werkleitungen

Auflageplan

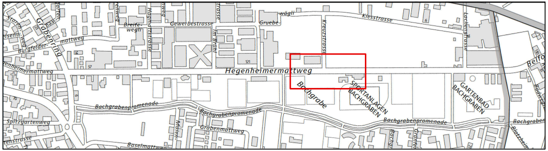
Hegenheimermattweg
Grabenring
Burgfelder-mattweg
Staren-weg
Breite-wegli
Gewerbestrasse
Hagmattstrasse
Im Brühl
Gruebe-wägli
Kreuzstrasse
Kiesstrasse
Lachenstrasse
Belfo
Bachgrabe
SPORTANLAGEN BACHGRABEN
GARTENBAD BACHGRABEN
Bachgrabenpromenade
Spitzgartenweg
Grabenmattweg
Mühlen-
Baselmattweg
Blotzheim
Bachgraben

\\ntmucad\k\CadWork\701692\Auflage\05_Pläne\701692-32-37_KWLP.2d

Hegenheimermattweg, Grabenring bis Kantonsgrenze BS

Korrektion und Umgestaltung

4123 Allschwil

ALLSCHWIL

Bauprojekt

Entwässerung und proj. Werkleitungen

Abschnitt: Parkallee bis Hegenheimermattweg 150b

Massstab 1:200

Ind.	Datum	Gez.	Kont.	Proj.	Vis.
	07.04.2016	hyr	kst	kst	
A	01.02.2017	hyr	Pas	waf	
B					
C					
D					
E					
F					
G					

Plan Nr.	Index	Format
701692-35	A	189/30

JAUSLIN STEBLER
personalized engineering

JAUSLIN STEBLER AG
4132 Muttenz
Gartenstrasse 15
Telefon +41 61 467 67 67
www.jauslinstebler.ch

Plotdatum: 28-02-2017

Legende:

bestehende Werkleitungen		Proj. Werkleitungen
K	*Kanalisation (WAS)*	
R	*Entwässerung (WAR)*	SS Neu
PE110 W Hy	*Wasserleitung*	PE 120
300	*Gasleitung*	
E	*öffentl. Beleuchtung*	Bel.Neu
E	*Elektroleitung*	2x PE ø80 E
T	*Telefonleitung*	K 100
	Kabelfernsehen	
Fhz	*Fernwärme*	
	VRA / EO	Schacht ø300 1x PE 100 Schacht ø300

F	.
E	.
D	.
C	.
B	.
A	Auflage
Index	Änderungen

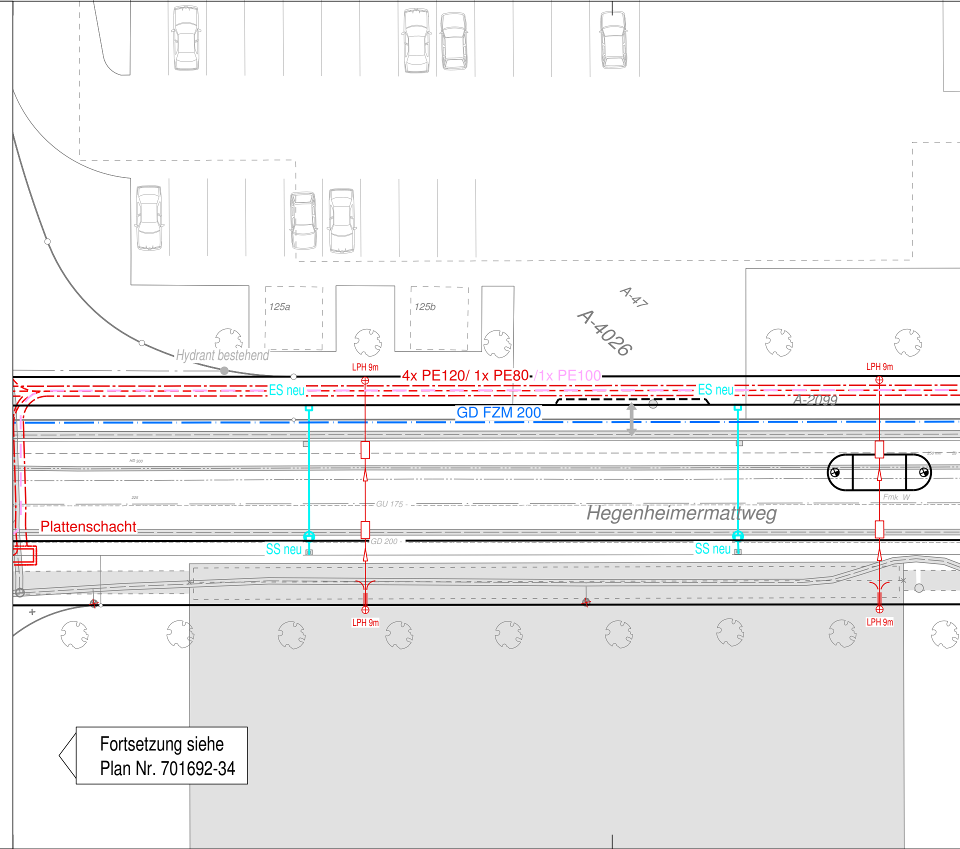
125a
125b
A-47
A-4026
Hydrant bestehend
LPH 9m
4x PE120/ 1x PE80-/1x PE100
LPH 9m
ES neu
ES neu
A-2099
GD FZM 200
HD 300
250 mm
Z8
225
GU 175
Fmk W
Hegenheimermattweg
Plattenschacht
GD 200
SS neu
SS neu
LPH 9m
LPH 9m

Fortsetzung siehe
Plan Nr. 701692-34

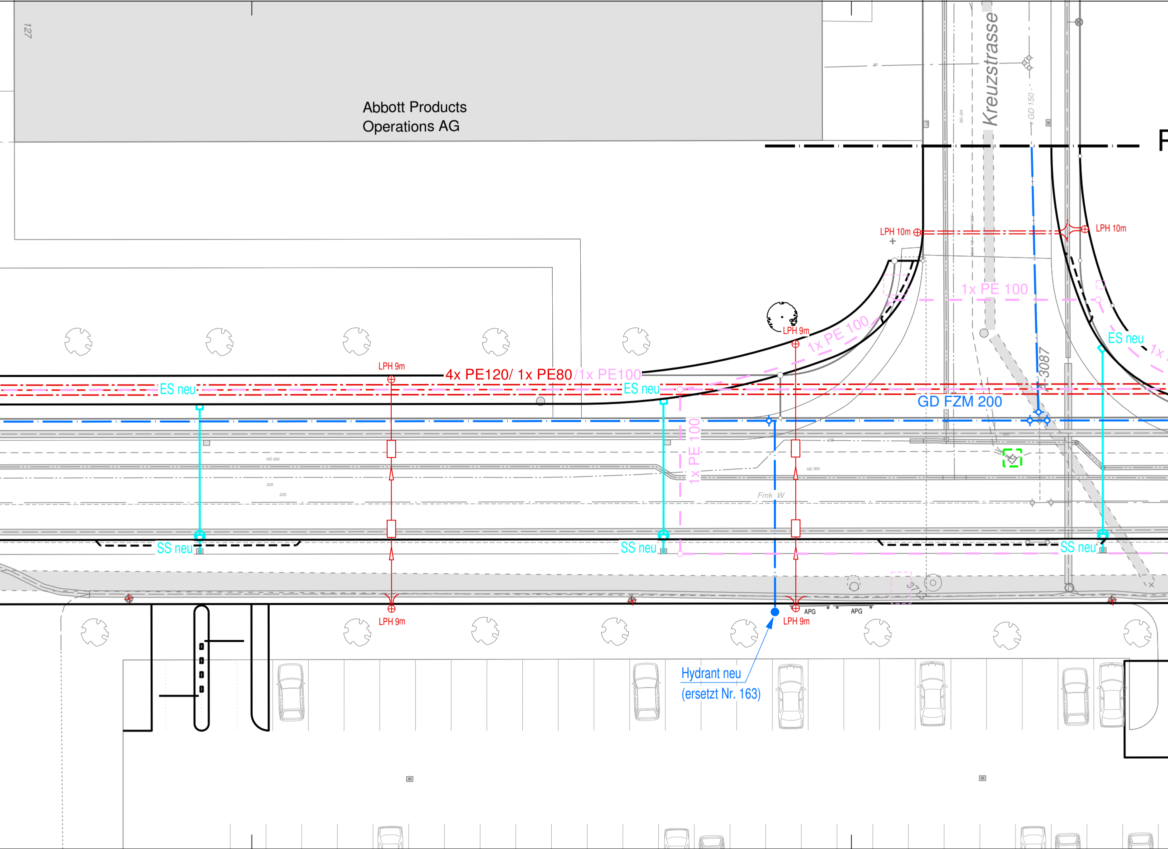
127
Abbott Products
Operations AG
Kreuzstrasse
GD 150
HD 150
F
LPH 10m
LPH 10m
1x PE 100
LPH 9m
1x PE 100
ES neu
1x
LPH 9m
4x PE120/ 1x PE80 /1x PE100
ES neu
ES neu
1-3087
GD FZM 200
1x PE 100
HD 300
225
225
Fmk W
HD 300
SS neu
SS neu
SS neu
LPH 9m
LPH 9m
APG
APG
Hydrant neu
(ersetzt Nr. 163)

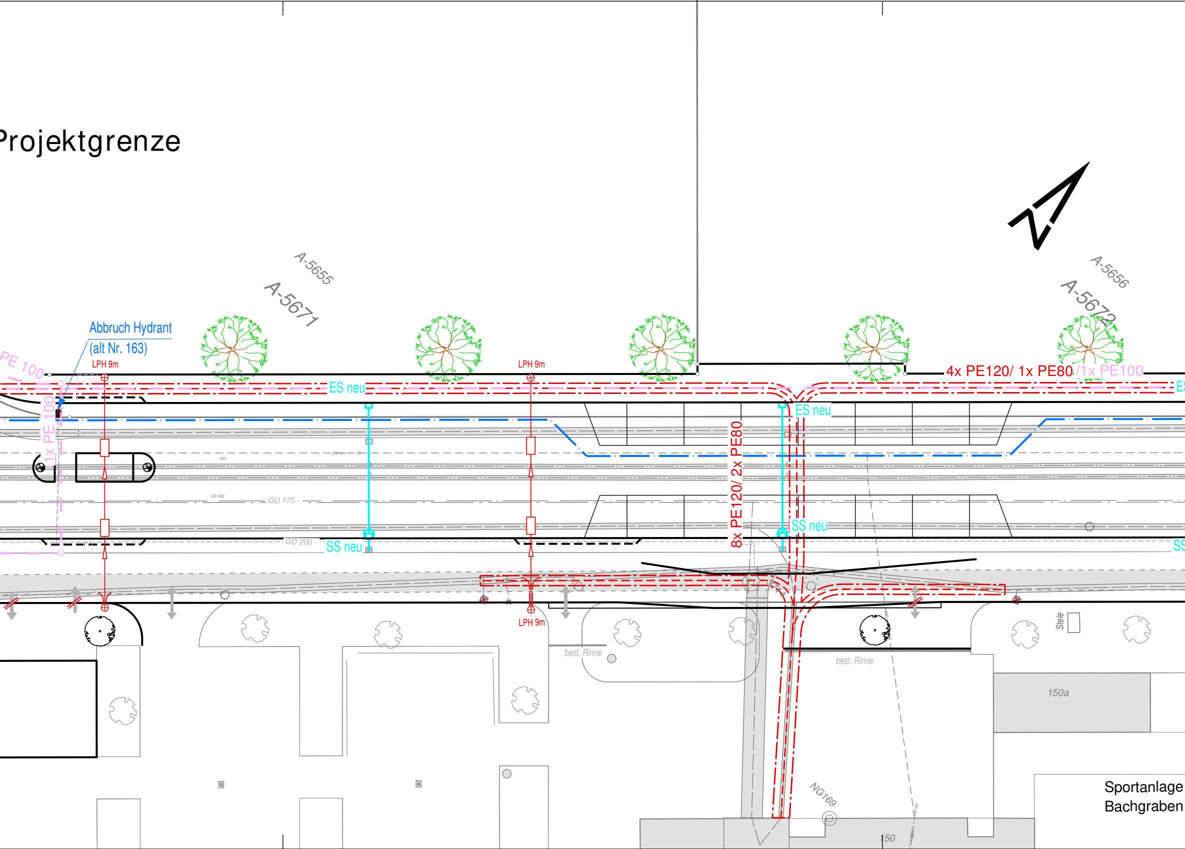
Projektgrenze
A-5655
A-5671
A-5656
A-5672
Abbruch Hydrant
(alt Nr. 163)
PE 100
1x PE 100
LPH 9m
LPH 9m
LPH 9m
ES neu
ES neu
SS neu
SS neu
4x PE120/ 1x PE80 /1x PE100
8x PE120/ 2x PE80
300
HD 300
GU 175
GD 200
best. Rinne
best. Rinne
Stele
150a
NG169
150
Sportanlage
Bachgraben

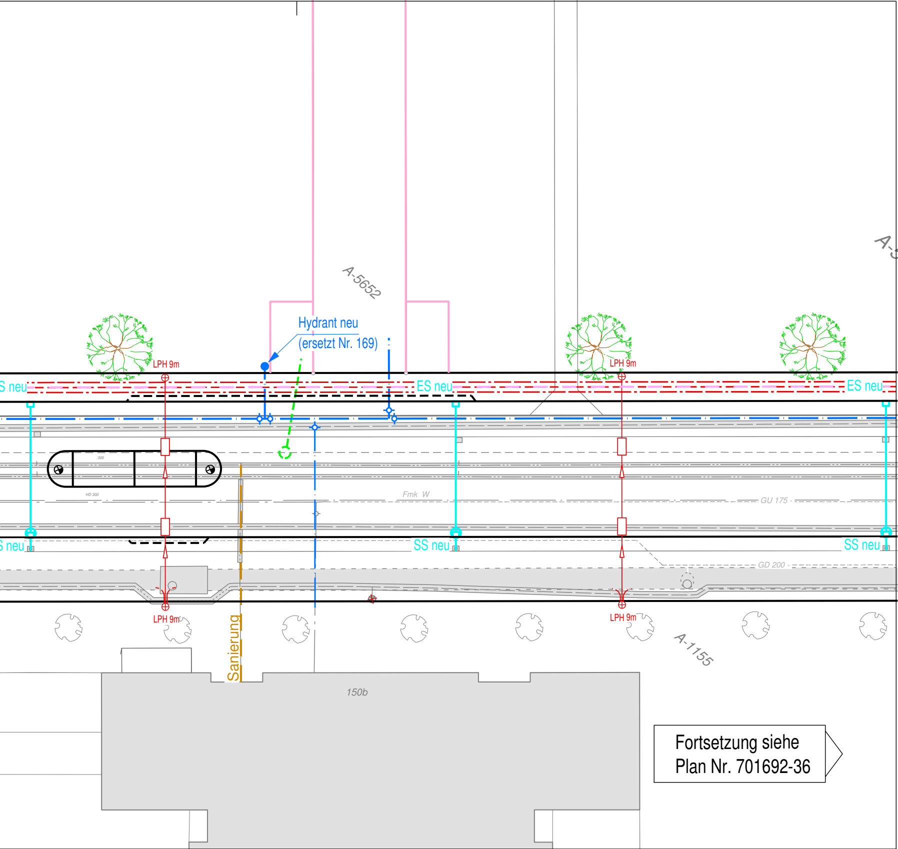
A-5652
Hydrant neu
(ersetzt Nr. 169)
LPH 9m
LPH 9m
S neu
ES neu
ES neu
300
HD 300
Fmk W
GU 175
S neu
SS neu
SS neu
GD 200
LPH 9m
LPH 9m
Sanierung
A-1155
150b

Fortsetzung siehe
Plan Nr. 701692-36