Dazu :
Plan-Nr. 701692-32 Entwässerung und proj. Werkleitungen
Plan-Nr. 701692-33 Entwässerung und proj. Werkleitungen
Plan-Nr. 701692-35 Entwässerung und proj. Werkleitungen
Plan-Nr. 701692-36 Entwässerung und proj. Werkleitungen
Plan-Nr. 701692-37 Entwässerung und proj. Werkleitungen

## Auflageplan

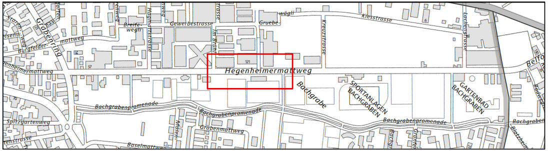

Grabenring
Burgfelder-mattweg
Breite-wegli
Gewerbestrasse
Hagmattstrasse
Im Brühl
Gruebe-wägli
Kreuzstrasse
Kiesstrasse
Lachenstrasse
Belfo
Hegenheimermattweg
Bachgrabe
SPORTANLAGEN BACHGRABEN
GARTENBAD BACHGRABEN
Bachgrabenpromenade
Spitzgartenweg
Grabenmattweg
Baselmattweg

\\ntmucad\k\CadWork\701692\Auflage\05_Pläne\701692-32-37_KWLP.2d

Hegenheimermattweg, Grabenring bis Kantonsgrenze BS

Korrektion und Umgestaltung

4123 Allschwil

ALLSCHWIL

Bauprojekt

# Entwässerung und proj. Werkleitungen

## Abschnitt: Im Brühl bis Parkallee

Massstab 1:200

| Ind. | Datum | Gez. | Kont. | Proj. | Vis. |
|---|---|---|---|---|---|
| | 07.04.2016 | hyr | kst | kst | |
| A | 01.02.2017 | hyr | Pas | waf | |
| B | | | | | |
| C | | | | | |
| D | | | | | |
| E | | | | | |
| F | | | | | |
| G | | | | | |

| Plan Nr. | Index | Format |
|---|---|---|
| 701692-34 | A | 189/30 |

JAUSLIN STEBLER
personalized engineering

**JAUSLIN STEBLER AG**
4132 Muttenz
Gartenstrasse 15
Telefon +41 61 467 67 67
www.jauslinstebler.ch

Plotdatum: 28-02-2017

Legende:

| bestehende Werkleitungen | | Proj. Werkleitungen |
|---|---|---|
| Ⓚ | Kanalisation (WAS) | |
| Ⓡ | Entwässerung (WAR) | SS Neu |
| PE110 Ⓦ Hy | Wasserleitung | PE 120 |
| 300 | Gasleitung | |
| Ⓔ | öffentl. Beleuchtung | Bel.Neu |
| E | Elektroleitung | 2x PE ø80 Ⓔ |
| Ⓣ | Telefonleitung | K 100 |
| | Kabelfernsehen | |
| Fhz | Fernwärme | |
| | VRA / EO | Schacht ø300 1x PE 100 Schacht ø300 |

| Index | Änderungen |
|---|---|
| F | . |
| E | . |
| D | . |
| C | . |
| B | . |
| A | Auflage |

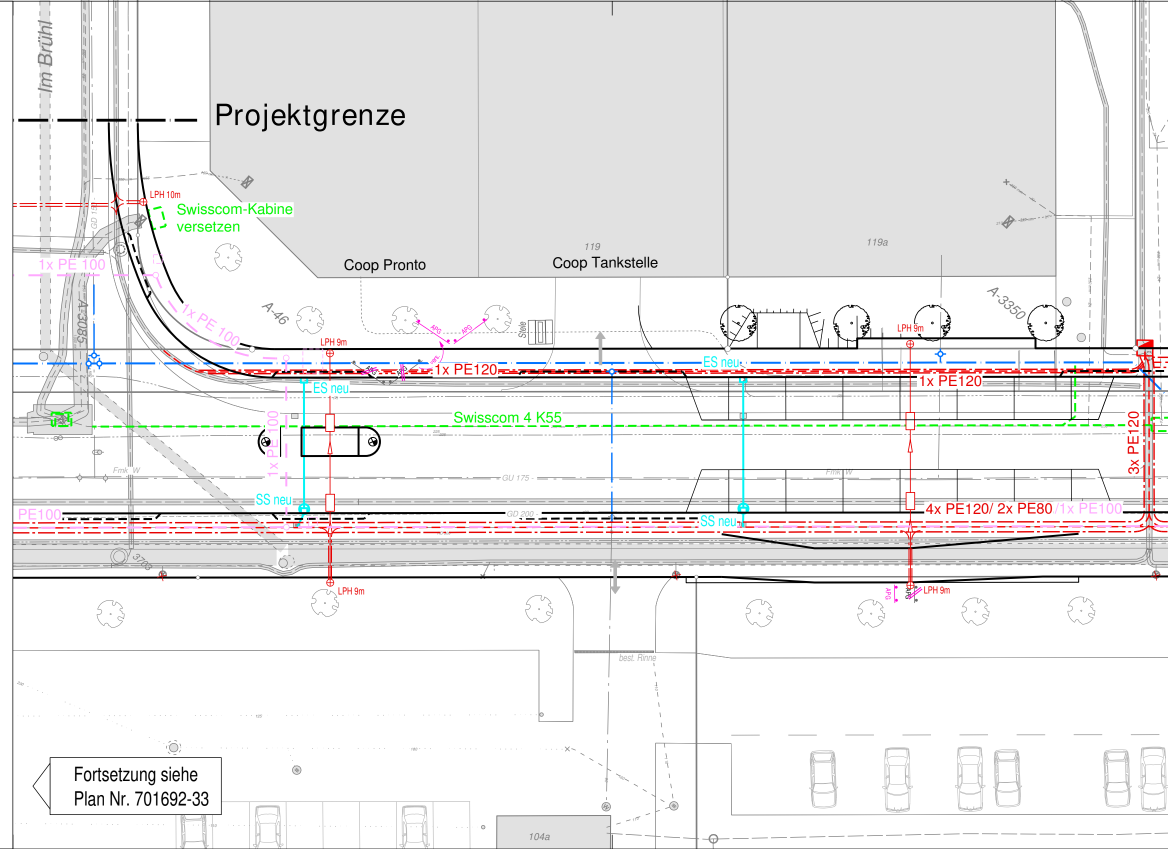
Im Brühl
Projektgrenze
LPH 10m
Swisscom-Kabine
versetzen
1x PE 100
GD 150
A-3085
Coop Pronto
119
Coop Tankstelle
119a
A-46
A-3350
1x PE 100
Stele
APG
APG
vers.
LPH 9m
LPH 9m
ES neu
1x PE120
ES neu
1x PE120
Swisscom 4 K55
1x PE100
Fmk W
GU 175
Fmk W
SS neu
PE100
GD 200
SS neu
4x PE120/ 2x PE80/1x PE100
3x PE120
3703
LPH 9m
APG
APG
LPH 9m
best. Rinne
104a

Fortsetzung siehe
Plan Nr. 701692-33

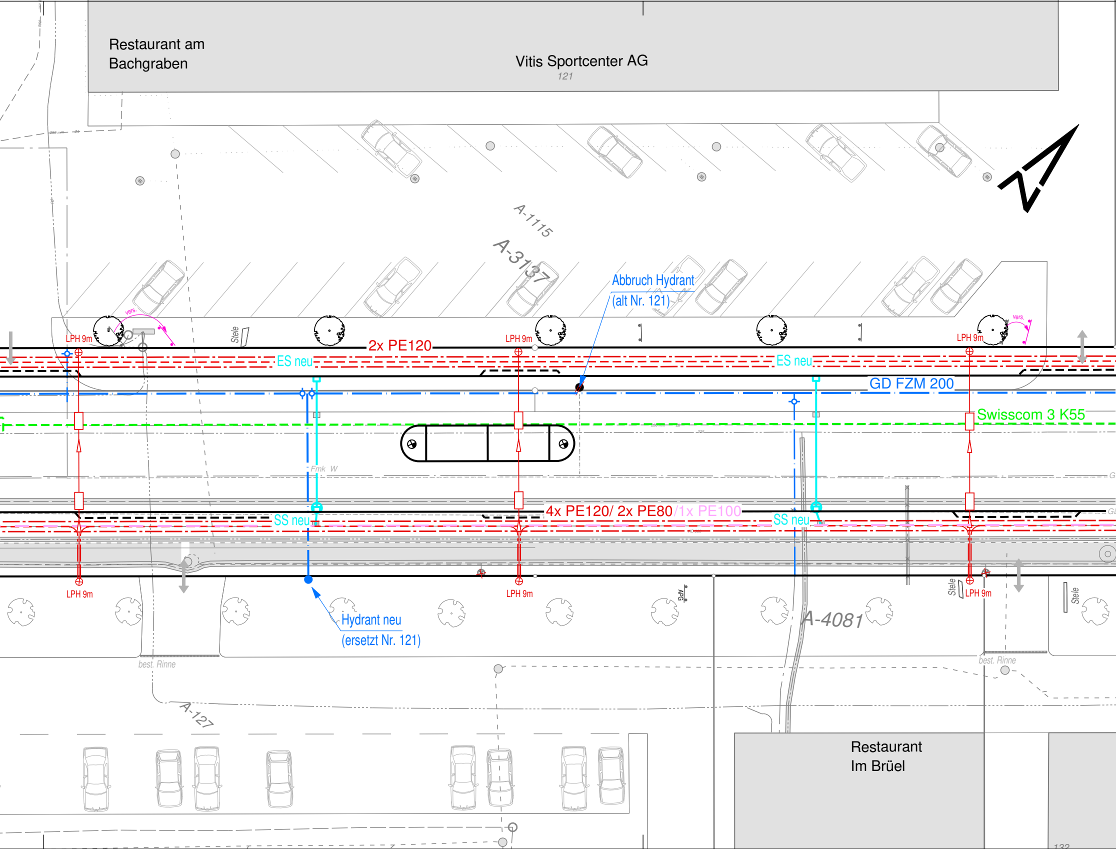
Restaurant am Bachgraben
Vitis Sportcenter AG
121
A-1115
A-3137
Abbruch Hydrant
(alt Nr. 121)
vers.
LPH 9m
Stele
2x PE120
ES neu
LPH 9m
ES neu
GD FZM 200
Swisscom 3 K55
LPH 9m
vers.
Fmk W
4x PE120/ 2x PE80/1x PE100
SS neu
SS neu
LPH 9m
LPH 9m
Stele
LPH 9m
Stele
APG
Hydrant neu
(ersetzt Nr. 121)
A-4081
best. Rinne
best. Rinne
A-127
Restaurant
Im Brüel
132

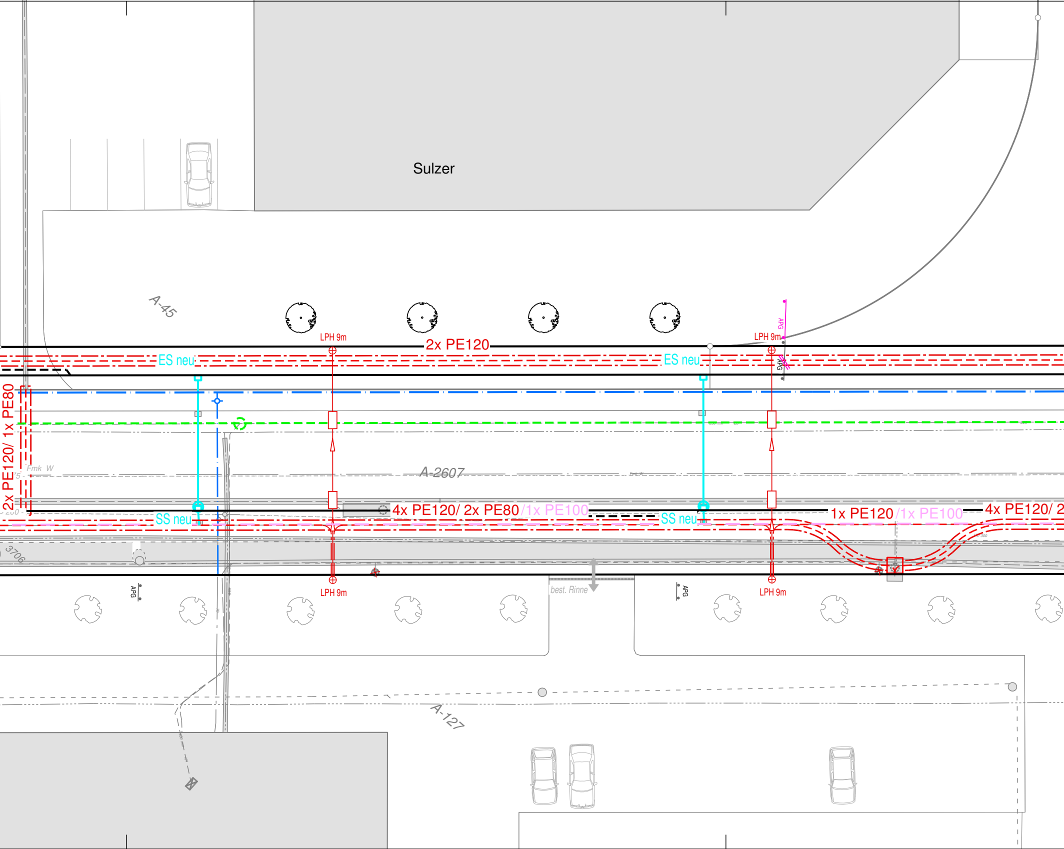
Sulzer
A-45
LPH 9m
2x PE120
LPH 9m
APG
ES neu
ES neu
APG
2x PE120/ 1x PE80
Fmk W
A-2607
4x PE120/ 2x PE80/1x PE100
1x PE120/1x PE100
4x PE120/ 2
SS neu
SS neu
3706
APG
LPH 9m
best. Rinne
APG
LPH 9m
A-127

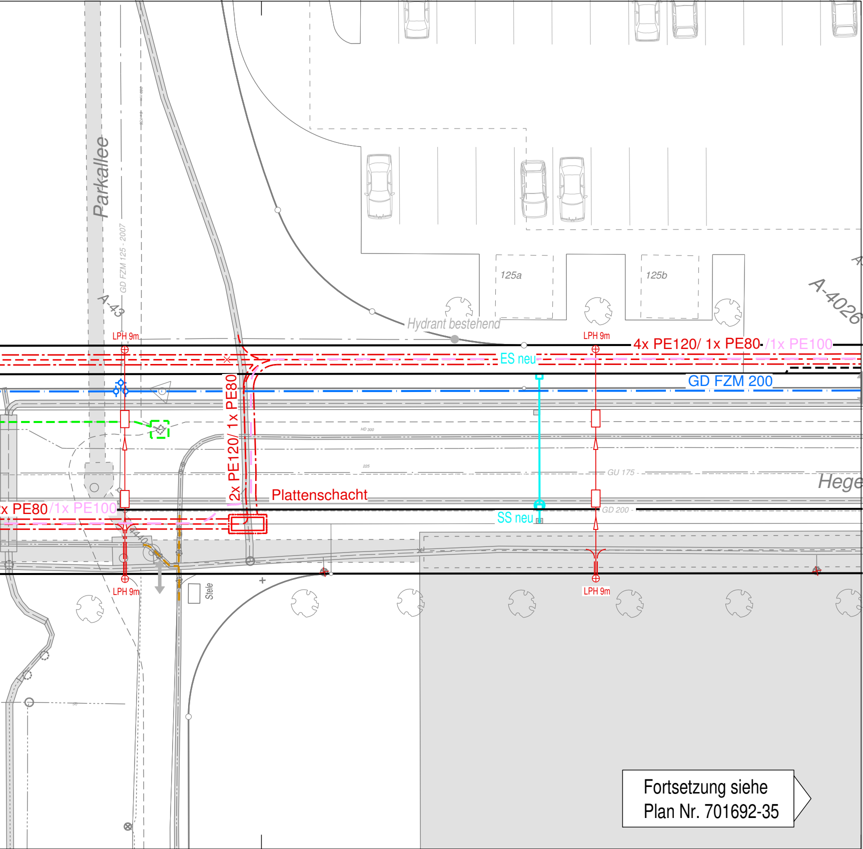
Parkallee
GD FZM 125 - 2007
A-43
LPH 9m
125a
125b
A-4026
Hydrant bestehend
LPH 9m
4x PE120/ 1x PE80 /1x PE100
ES neu
GD FZM 200
2x PE120/ 1x PE80
HD 300
225
GU 175
Hege
Plattenschacht
x PE80/1x PE100
SS neu
GD 200
440
Stele
LPH 9m
LPH 9m

Fortsetzung siehe
Plan Nr. 701692-35