Datum : Plan-Nr. 701692-33 Entwässerung und proj. Werkleitungen
Plan-Nr. 701692-34 Entwässerung und proj. Werkleitungen
Plan-Nr. 701692-35 Entwässerung und proj. Werkleitungen
Plan-Nr. 701692-36 Entwässerung und proj. Werkleitungen
Plan-Nr. 701692-37 Entwässerung und proj. Werkleitungen

Auflageplan

Verzeichnis/Datei: T:\SIG\Allschwil\, Plan:701692-01 F (MA F.dp

Hegenheimermattweg, Grabenring bis Kartonsgrenze BS
Korrektion und Umgestaltung
4123 Allschwil

ALLSCHWIL

Bauprojekt
Entwässerung und proj. Werkleitungen
Abschnitt: Knoten Grabenring bis Hagmattstrasse

Index	Datum	Name	Gez.	Kontr.	Proj.	Ver.
A	07.04.2016	hjr	Mal	Mal		
B	01.02.2017	hjr	Pau	Kaf		
C						
D						
E						
F						

Massstab 1:200

Plan-Nr. 701692-32 Index A Format 2x1/2D

JAUSLIN STEBLER
proceed with engineering

JAUSLIN STEBLER AG
4112 Flüh/Flüh
Gartenstrasse 33
Tel. +41 61 735 57 57
www.jauslinstebler.ch

Plotdatum : 20.02.2017

Legende:

bestehende Werkleitungen — Proj. Werkleitungen

- Kanalisation (WAS)
- Entwässerung (WAR) — SS Neu
- Wasserleitung — PE 120
- Gasleitung
- öffentl. Beleuchtung — BL Bel Neu
- Elektroleitung — ZL PE 200 — Z Neue Ver.
- Telefonleitung — T 100
- Kabelfernsehen
- Fernwärme
- VRA / EO — Schacht 2400 — L=1.40 — Schacht 2400
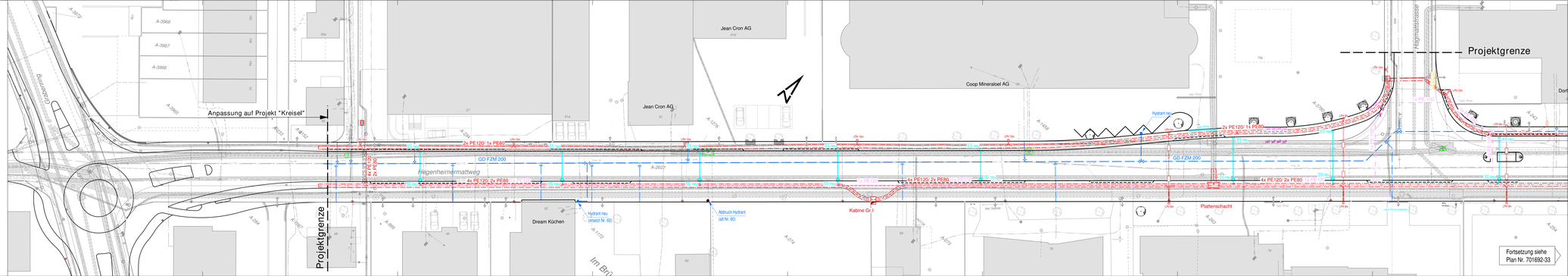
Index	Änderungen
F	
E	
D	
C	
B	
A	Auflage