

Gemeinde Allschwil / Gemeinde Oberwil

Oberwilerstrasse / Allschwilerstrasse

Allschwil Himmelrichweg - Oberwil Gymnasium

Axe 1002, BP 5/0 bis BP 34/10

Bauprojekt



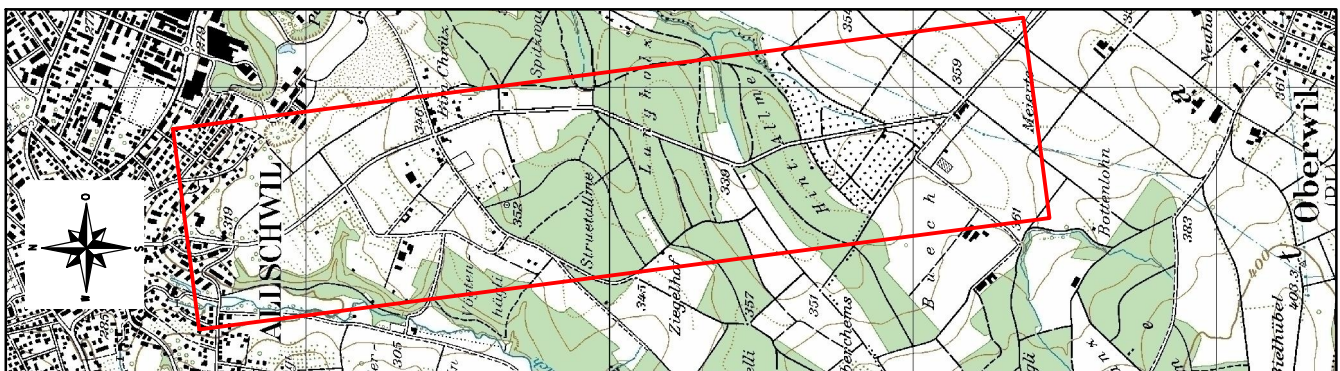

Landerwerksblätter 1-104

ÜBERSICHTSPLAN 1: 25'000

Auflageplan





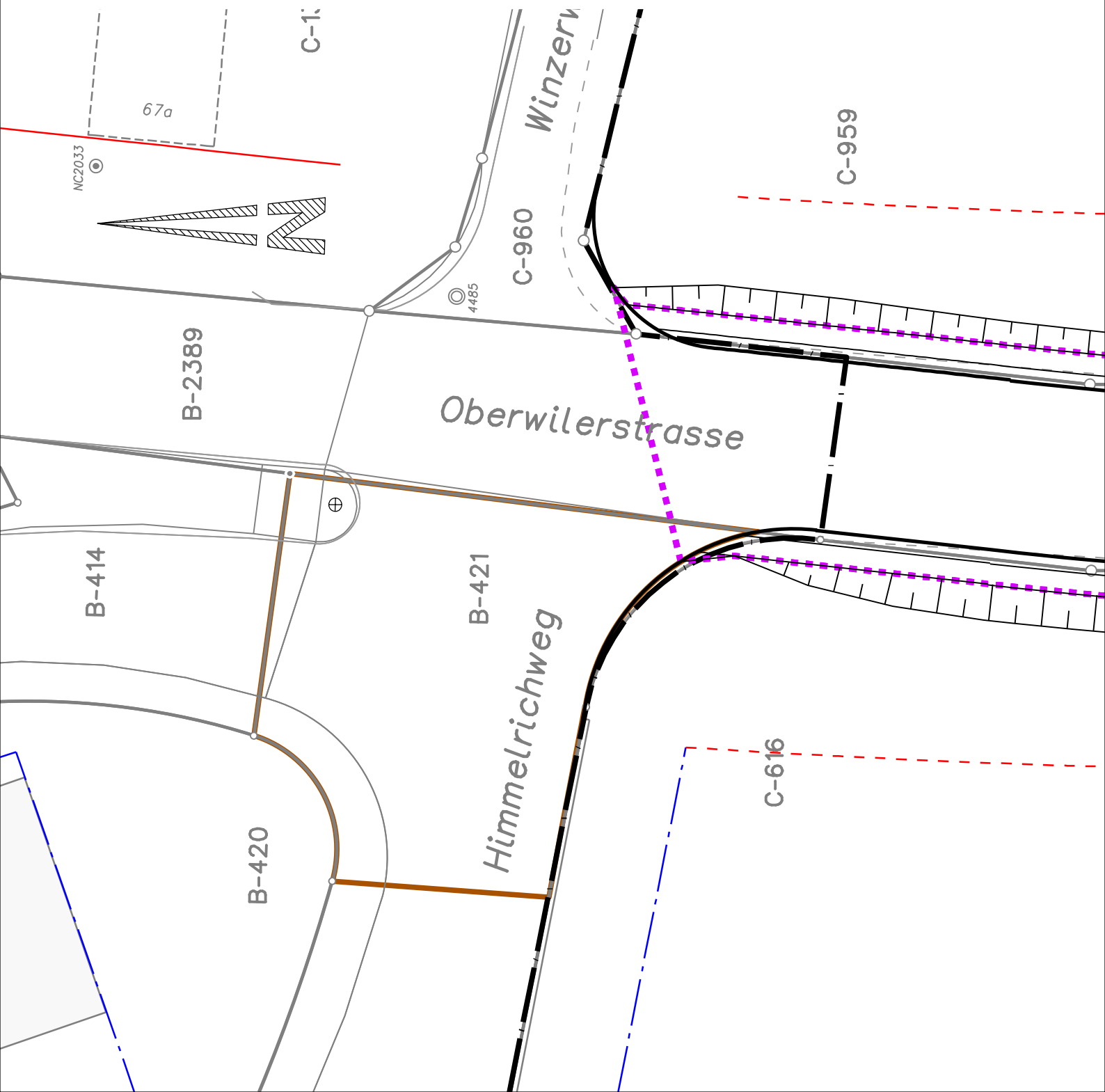

CAD-SYSTEM: Cadwork Version: 28.0		VERTRETER BAUHERRSCHAFT: Tiefbauamt Basel-Landschaft Geschäftsbereich Kantonsstrassen Kreis 1			
PLANFORMAT: 210 x 30	MASSSTAB: 1: 200	PLANNUMMER TBA -			
PLANNUMMER PROJEKTVERFASSER 5415.0113 - 26					
PROJEKTVERFASSER		INDEX	DATUM	GEZ.	KONTR.
 Gruner Böhlinger AG Mühlegasse 10, CH-4104 Oberwil Telefon +41 61 406 13 13 Fax +41 61 406 13 14 E-mail oberwil@gruner.ch www.gruner.ch		---	01.02.2022	ISJO	WY/VIMA
		A			
		B			
		C			

Kanton Basel-Landschaft Gemeinde Allschwil Oberwilerstrasse	Parzelle Nr. B-421		Pos. Nr.	3
	Einwohnergemeinde Allschwil Baslerstrasse 111, 4123 Allschwil		Gesamtfläche der bestehenden Parzelle Nr. N-421	2'424 m ² Flächen in ca. m ²
Landerwerksblatt zu Plan Nr.: 5415.0113 - 25 Massstab: 1: 200 Datum: 01.02.2022		vorübergehende Beanspruchung		180 m ²
		rechtskräftige Baulinie / aufgehobene kantonale Baulinie		
		best. Kandelaber		
Projektverfasser:  Gruner Böhlinger AG Mühlegasse 10, CH-4104 Oberwil Telefon +41 61 406 13 13 Fax +41 61 406 13 14 E-mail oberwil@gruner.ch www.gruner.ch		Perimeter kantonalen Nutzungsplan		
	Grundbuch-Auszug: 21.01.2022			





J:\54150113_TBA-BL-K1_Oberwil_Allschwilerstrasse_PGV\le_200_PGV.2d

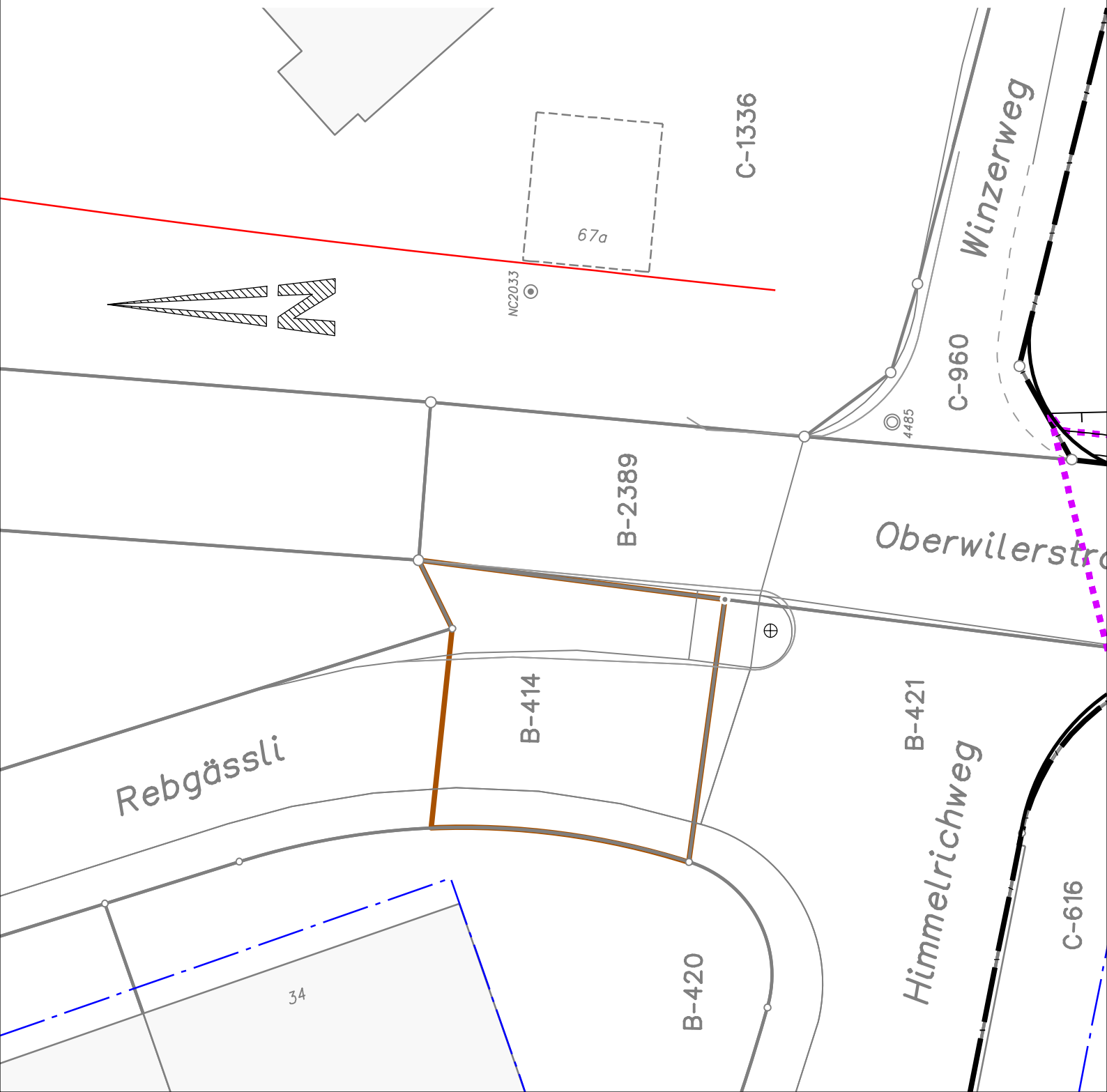

Kanton Basel-Landschaft Gemeinde Allschwil Oberwilerstrasse	Parzelle Nr. B-414		Pos. Nr.	2
	Einwohnergemeinde Allschwil Baslerstrasse 111, 4123 Allschwil		Gesamtfläche der bestehenden Parzelle Nr. N-414	1'277 m ²
Landerwerksblatt zu Plan Nr.: 5415.0113 - 25 Massstab: 1: 200 Datum: 01.02.2022		vorübergehende Beanspruchung	100 m ²	
		projektierte Baulinie / aufgehobene kantonale Baulinie		
		Perimeter kantonalen Nutzungsplan		
Projektverfasser: 	Gruner Böhlinger AG Mühlegasse 10, CH-4104 Oberwil Telefon +41 61 406 13 13 Fax +41 61 406 13 14 E-mail oberwil@gruner.ch www.gruner.ch			
Grundbuch-Auszug: 21.01.2022				





J:\54150113_TBA-BL-K1_Oberwil_Allschwilerstrasse_PGV\le_200_PGV.2d

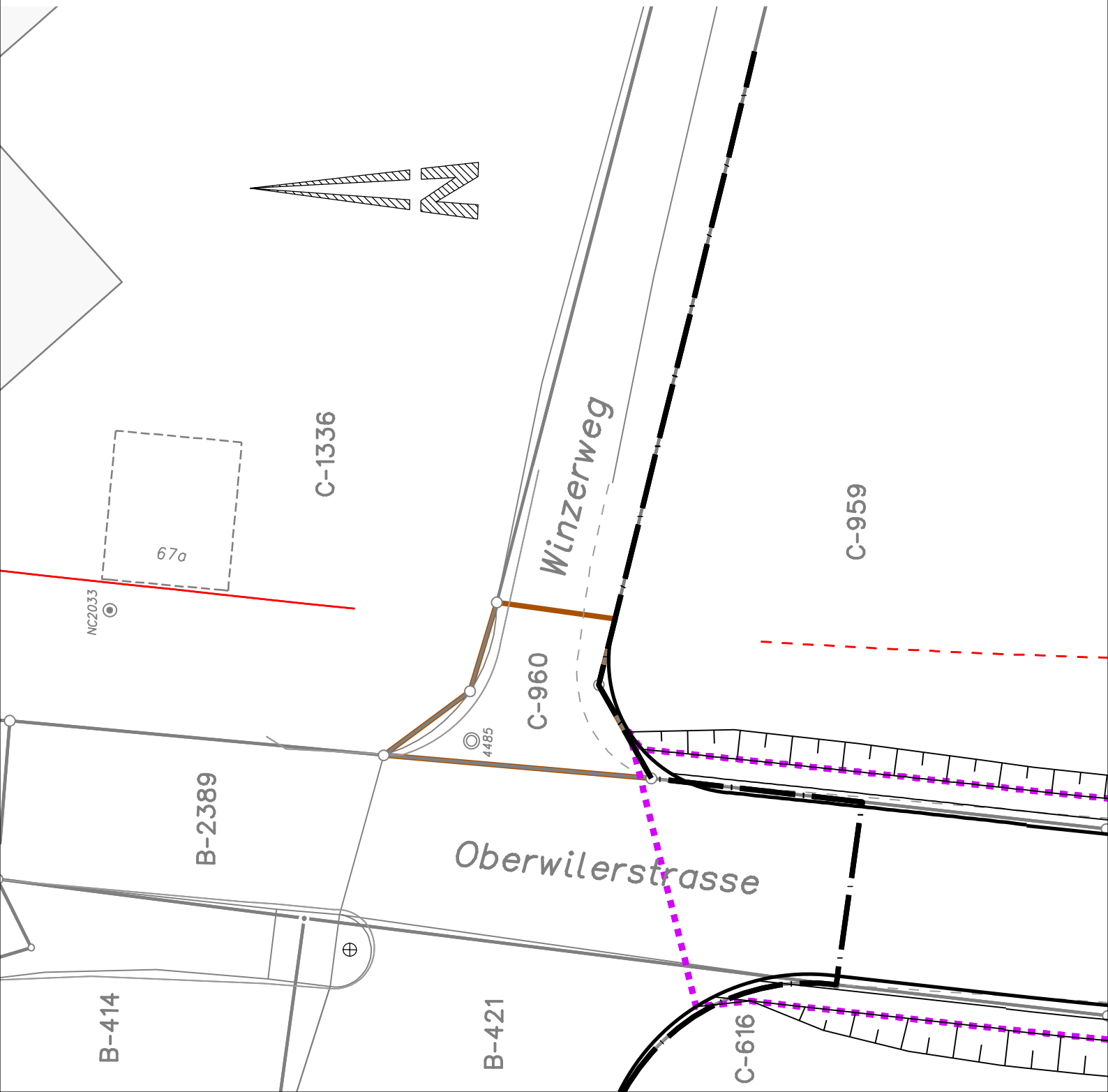

Kanton Basel-Landschaft Gemeinde Allschwil Oberwilerstrasse	Parzelle Nr. C-960		Pos. Nr.	1
	Einwohnergemeinde Allschwil Baslerstrasse 111, 4123 Allschwil		Gesamtfläche der bestehenden Parzelle Nr. C-960	1'058 m ²
Landerwerksblatt zu Plan Nr.: 5415.0113 - 25 Massstab: 1: 200 Datum: 01.02.2022		vorübergehende Beanspruchung	37 m ²	
		projektierte Baulinie / aufgehobene kantonale Baulinie		
		Perimeter kantonalen Nutzungsplan		
Projektverfasser: 	Gruner Böhlinger AG Mühlegasse 10, CH-4104 Oberwil Telefon +41 61 406 13 13 Fax +41 61 406 13 14 E-mail oberwil@gruner.ch www.gruner.ch			
Grundbuch-Auszug:	21.01.2022			





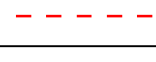
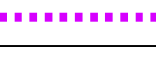

J:\54150113_TBA-BL-K1_Oberwil_Allschwilerstrasse_PGV\le_200_PGV.2d

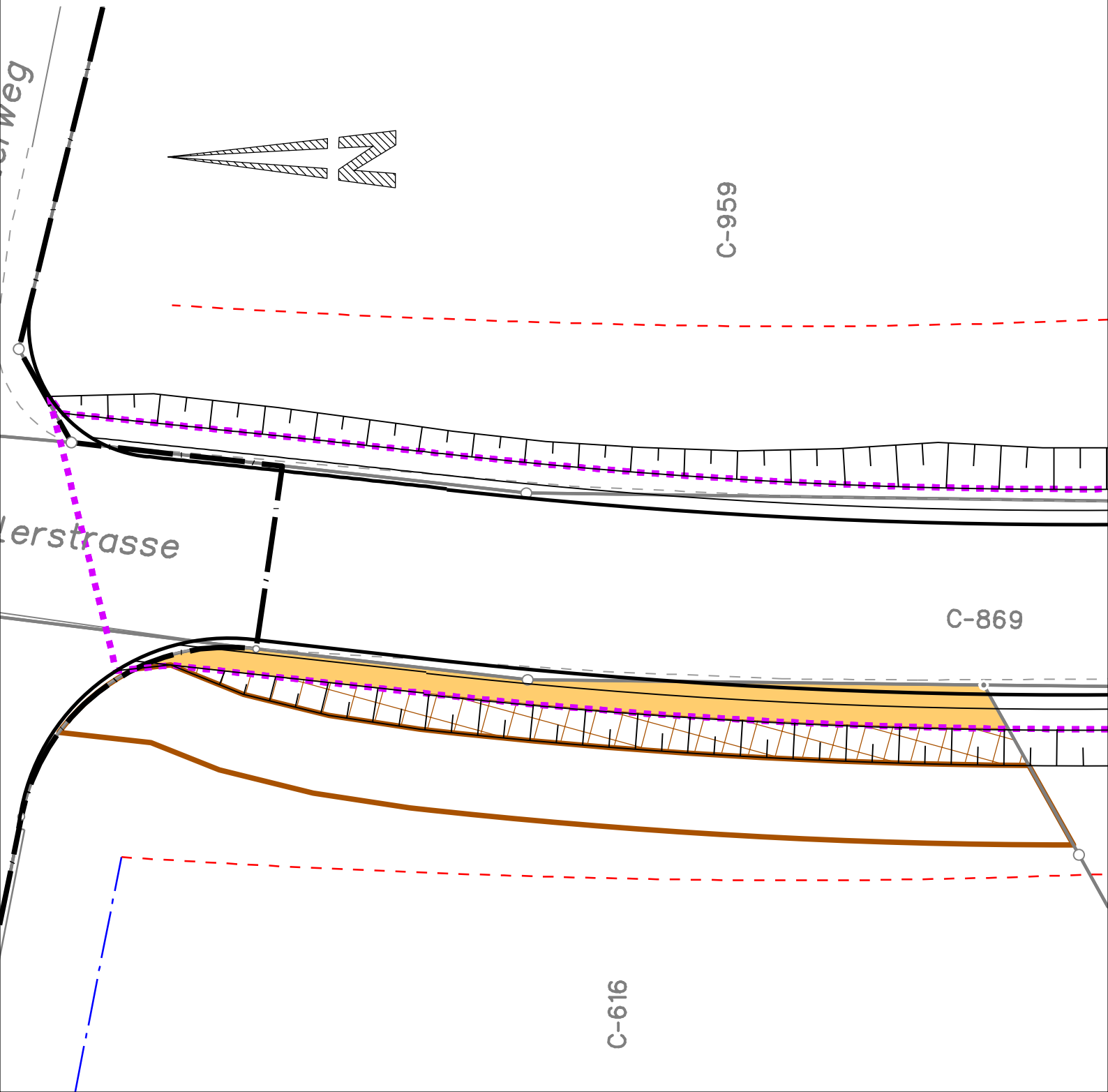

Kanton Basel-Landschaft Gemeinde Allschwil Oberwilerstrasse	Parzelle Nr. C-616		Pos. Nr.	5
	Schweizer-Stampfli Monika Maria, Erliweg 8, 4425 Titterten Klöppner-Bader Marianne, Oberwilerstrasse 44, 4123 Allschwil		Gesamtfläche der bestehenden Parzelle Nr. C-616	4'333 m ² Flächen in ca. m ²
Landerwerksblatt zu Plan Nr.: 5415.0113 - 25 Massstab: 1: 200 Datum: 01.02.2022		Abtretung	38 m ²	
		vorübergehende Beanspruchung	110 m ²	
		bleibende Terrainänderung	41 m ²	
Projektverfasser:  Mühlegasse 10, CH-4104 Oberwil Telefon +41 61 406 13 13 Fax +41 61 406 13 14 E-mail oberwil@gruner.ch www.gruner.ch		aufgehobene kantonale Baulinie		
		Perimeter kantonalen Nutzungsplan		
Grundbuch-Auszug: 21.01.2022				







J:\54150113_TBA-BL-K1_Oberwil_Allschwilerstrasse_PGV\le_200_PGV.2d

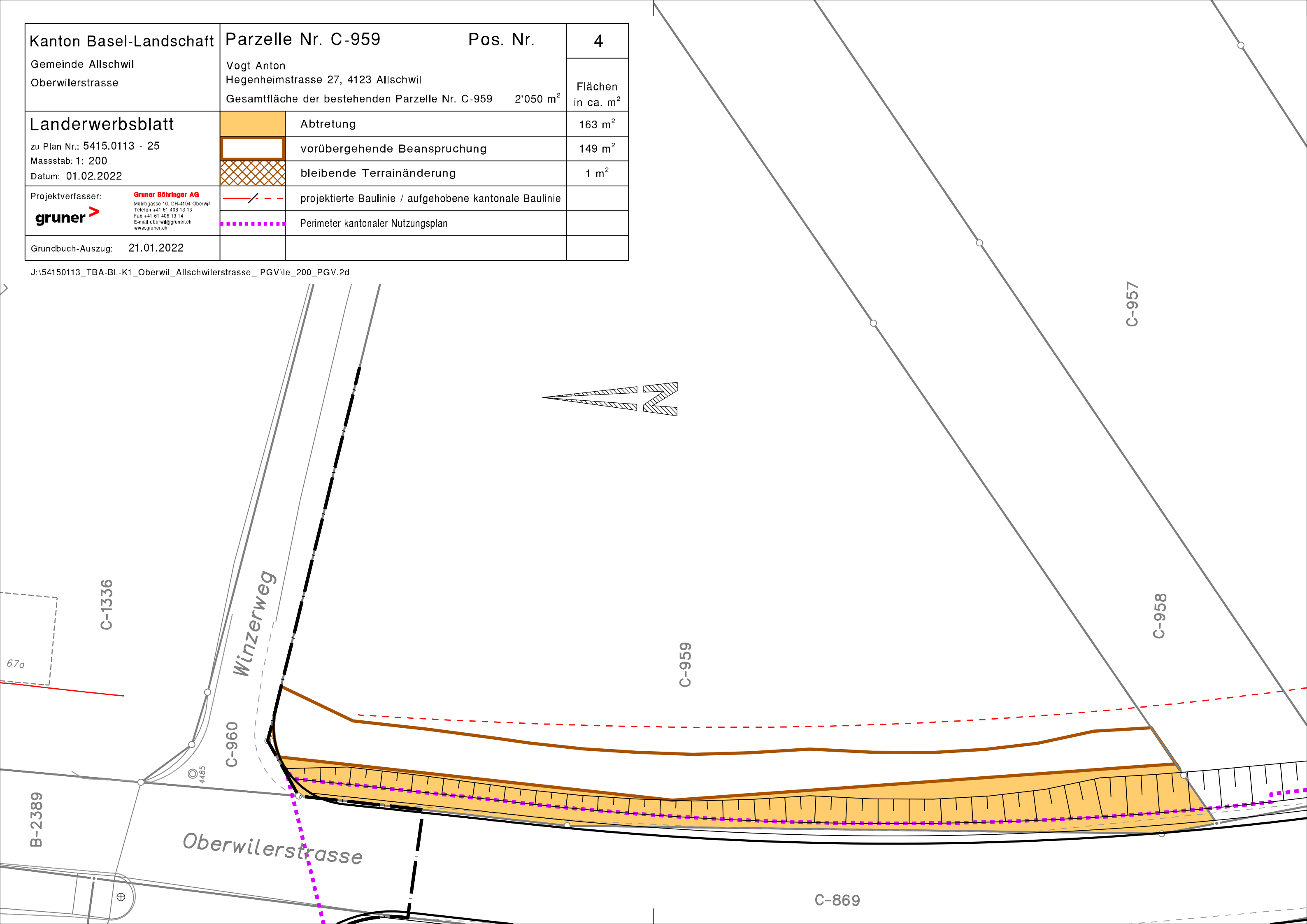

Kanton Basel-Landschaft Gemeinde Allschwil Oberwilerstrasse	Parzelle Nr. C-959		Pos. Nr.	4
	Vogt Anton Hegenheimstrasse 27, 4123 Allschwil		Gesamtfläche der bestehenden Parzelle Nr. C-959	2'050 m ²
Landerwerbsblatt zu Plan Nr.: 5415.0113 - 25 Massstab: 1: 200 Datum: 01.02.2022		Abtretung	163 m ²	
		vorübergehende Beanspruchung	149 m ²	
		bleibende Terrainänderung	1 m ²	
Projektverfasser: gruner  <small>Grüner Böhlinger AG Mühlgasse 10, CH-4104 Oberwil Telefon +41 61 406 13 13 Fax +41 61 406 13 14 E-mail oberwil@gruner.ch www.gruner.ch</small>		projektierte Baulinie / aufgehobene kantonale Baulinie		
		Perimeter kantonalen Nutzungsplan		
Grundbuch-Auszug:	21.01.2022			







J:\54150113_TBA-BL-K1_Oberwil_Allschwilerstrasse_PGV\le_200_PGV.2d

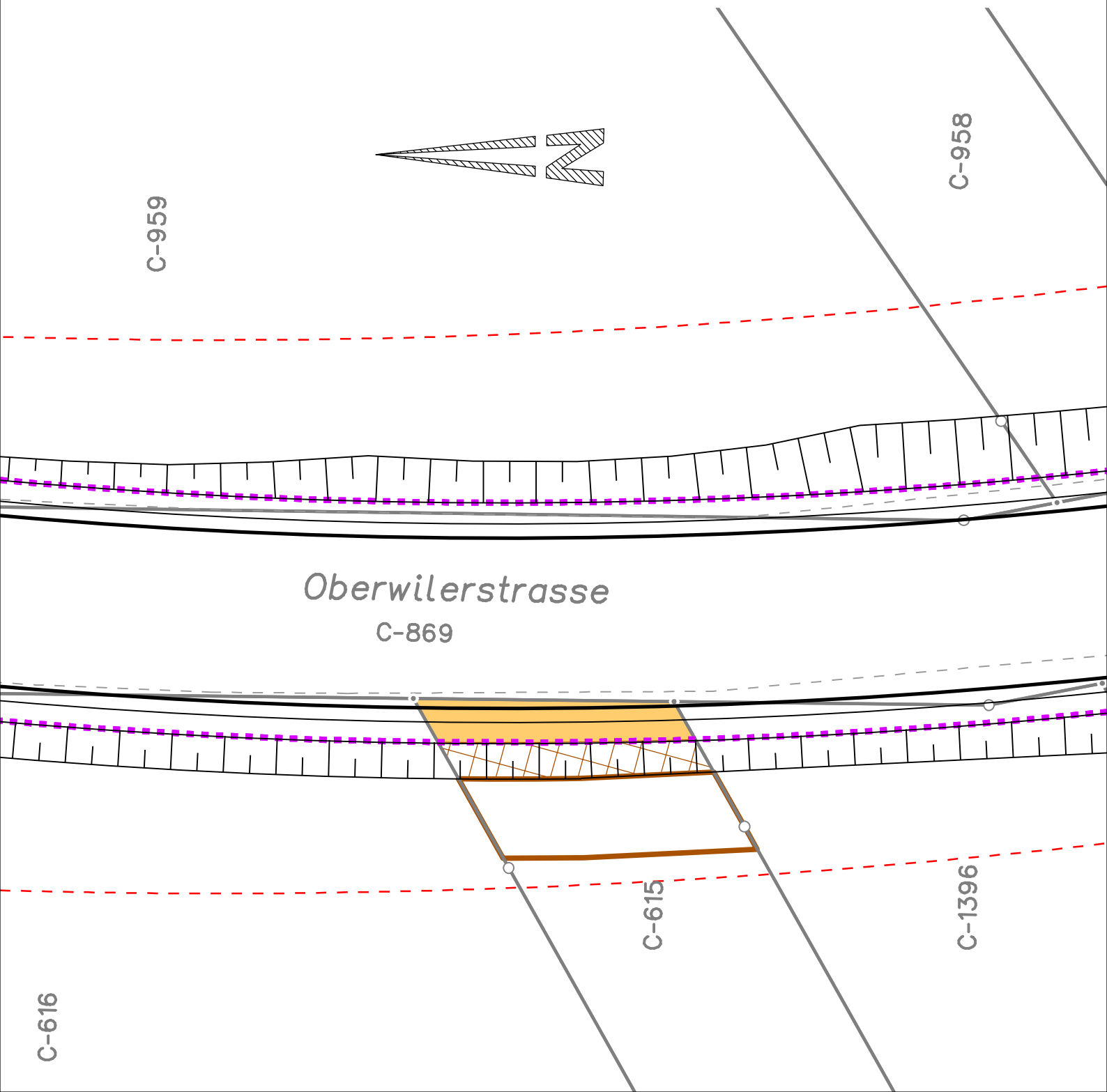

Kanton Basel-Landschaft Gemeinde Allschwil Oberwilerstrasse	Parzelle Nr. C-615		Pos. Nr.	6
	Klöppner-Bader Marianne, Oberwilerstrasse 44, 4123 Allschwil Schweizer-Stampfli Monika Maria, Erliweg 8, 4425 Titterten		Gesamtfläche der bestehenden Parzelle Nr. C-615	931 m ²
Landerwerksblatt zu Plan Nr.: 5415.0113 - 25 Massstab: 1: 200 Datum: 01.02.2022		Abtretung	16 m ²	
		vorübergehende Beanspruchung	29 m ²	
		bleibende Terrainänderung	13 m ²	
Projektverfasser:  gruner > Mühlegasse 10, CH-4104 Oberwil Telefon +41 61 406 13 13 Fax +41 61 406 13 14 E-mail oberwil@gruner.ch www.gruner.ch		aufgehobene kantonale Baulinie		
		Perimeter kantonalen Nutzungsplan		
Grundbuch-Auszug:	21.01.2022			







J:\54150113_TBA-BL-K1_Oberwil_Allschwilerstrasse_PGV\le_200_PGV.2d

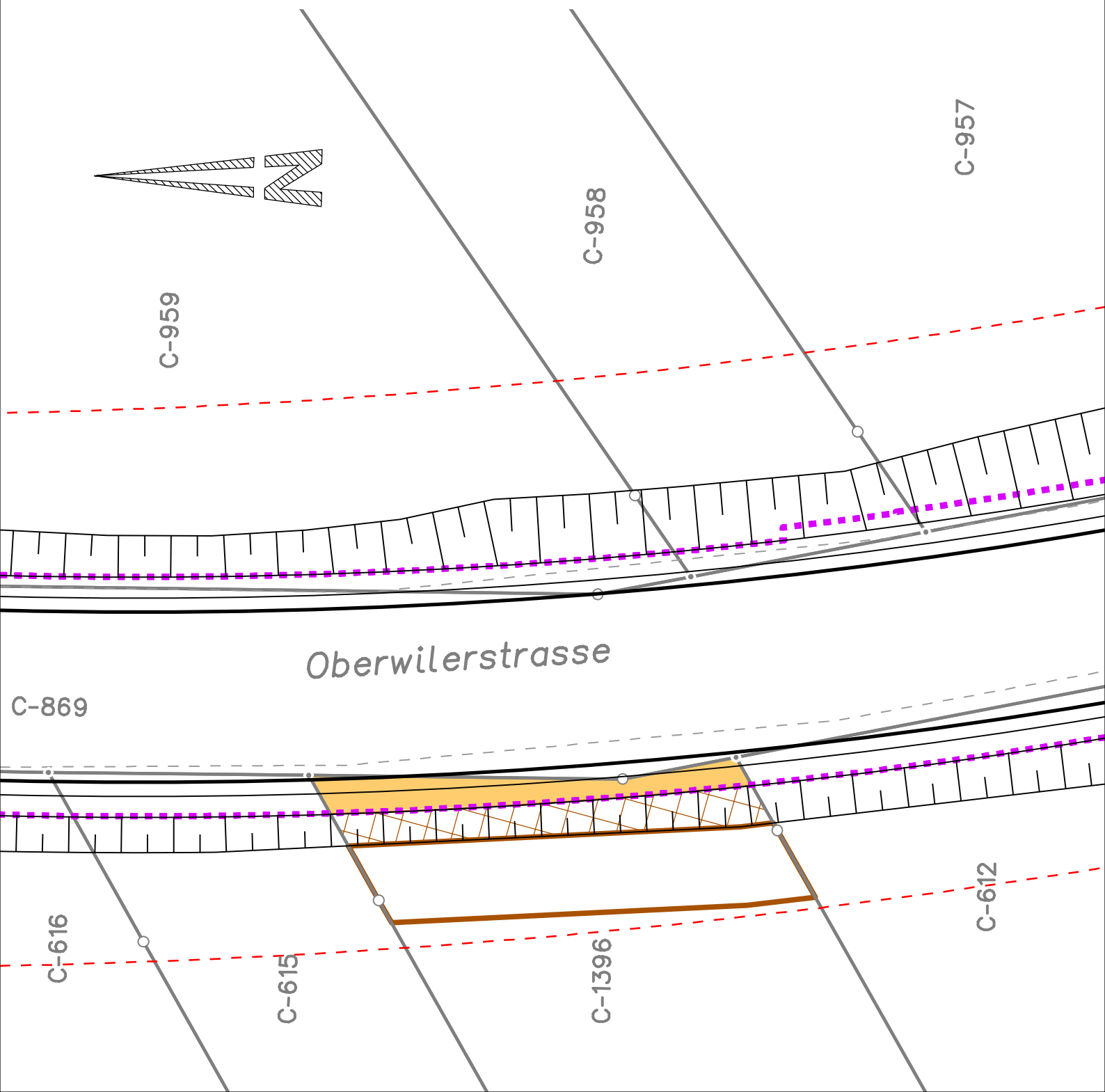

Kanton Basel-Landschaft Gemeinde Allschwil Oberwilerstrasse	Parzelle Nr. C-1396		Pos. Nr.	7
	Erbengemeinschaft Stehlin-Freund Elsa, Erben		Gesamtfläche der bestehenden Parzelle Nr. C-1396	1'501 m ² Flächen in ca. m ²
Landerwerksblatt zu Plan Nr.: 5415.0113 - 25 Massstab: 1: 200 Datum: 01.02.2022		Abtretung	17 m ²	
		vorübergehende Beanspruchung	49 m ²	
		bleibende Terrainänderung	21 m ²	
Projektverfasser:  gruner >	Gruner Böhlinger AG Mühlegasse 10, CH-4104 Oberwil Telefon +41 61 406 13 13 Fax +41 61 406 13 14 E-mail oberwil@gruner.ch www.gruner.ch		aufgehobene kantonale Baulinie	
			Perimeter kantonalen Nutzungsplan	
Grundbuch-Auszug:	21.01.2022			







J:\54150113_TBA-BL-K1_Oberwil_Allschwilerstrasse_PGV\le_200_PGV.2d

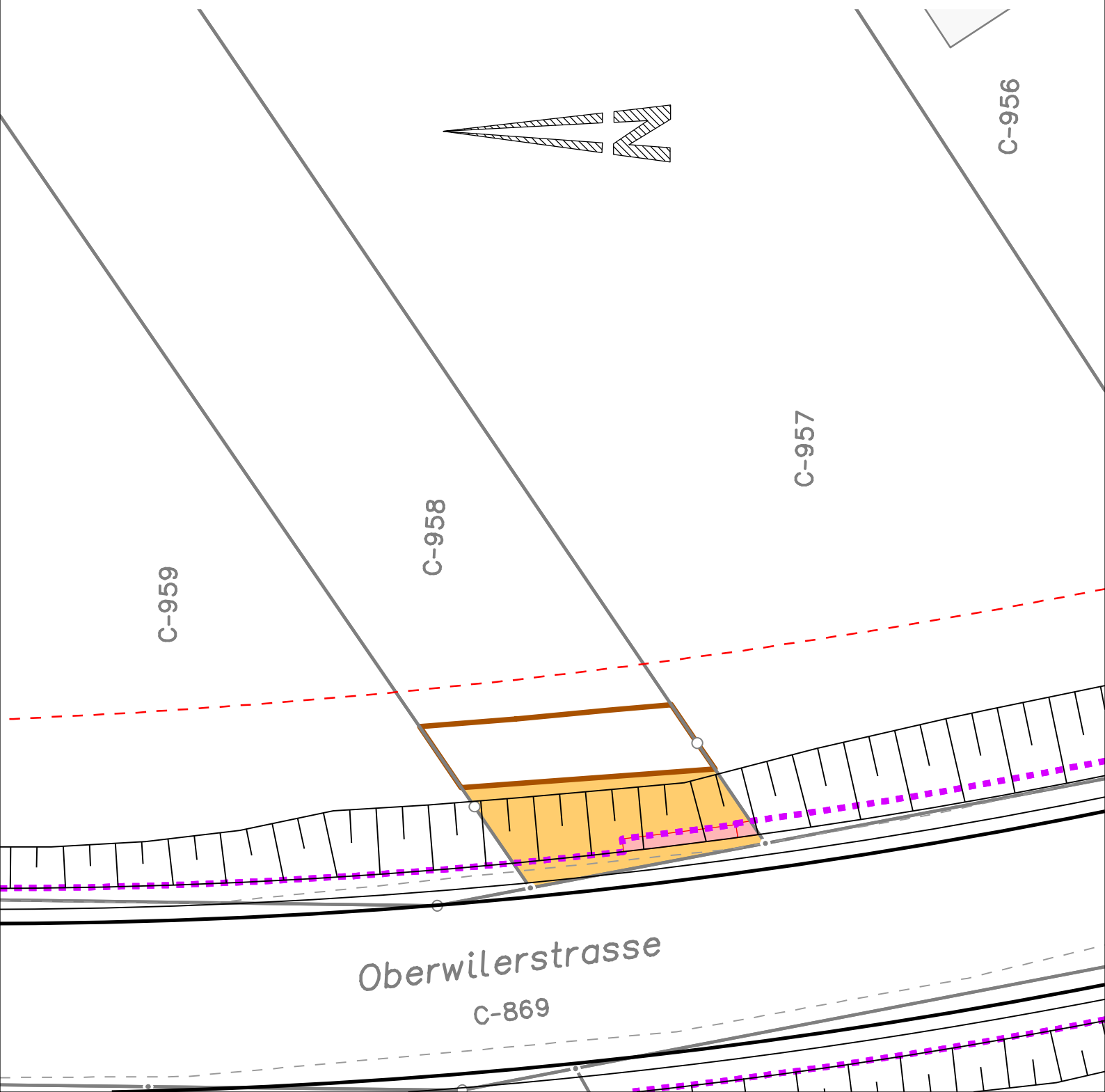

Kanton Basel-Landschaft Gemeinde Allschwil Oberwilerstrasse	Parzelle Nr. C-958		Pos. Nr.	9
	Vogt Hans-Peter Hollenweg 19, 4153 Reinach BL		Gesamtfläche der bestehenden Parzelle Nr. C-958	716 m ²
Landerwerksblatt zu Plan Nr.: 5415.0113 - 25 Massstab: 1: 200 Datum: 01.02.2022		Abtretung	34 m ²	
		vorübergehende Beanspruchung	24 m ²	
		Neue Blocksteinmauer		
Projektverfasser:  gruner >	Gruner Böhlinger AG Mühlegasse 10, CH-4104 Oberwil Telefon +41 61 406 13 13 Fax +41 61 406 13 14 E-mail oberwil@gruner.ch www.gruner.ch		aufgehobene kantonale Baulinie	
			Perimeter kantonalen Nutzungsplan	
Grundbuch-Auszug:	21.01.2022			





J:\54150113_TBA-BL-K1_Oberwil_Allschwilerstrasse_PGV\le_200_PGV.2d

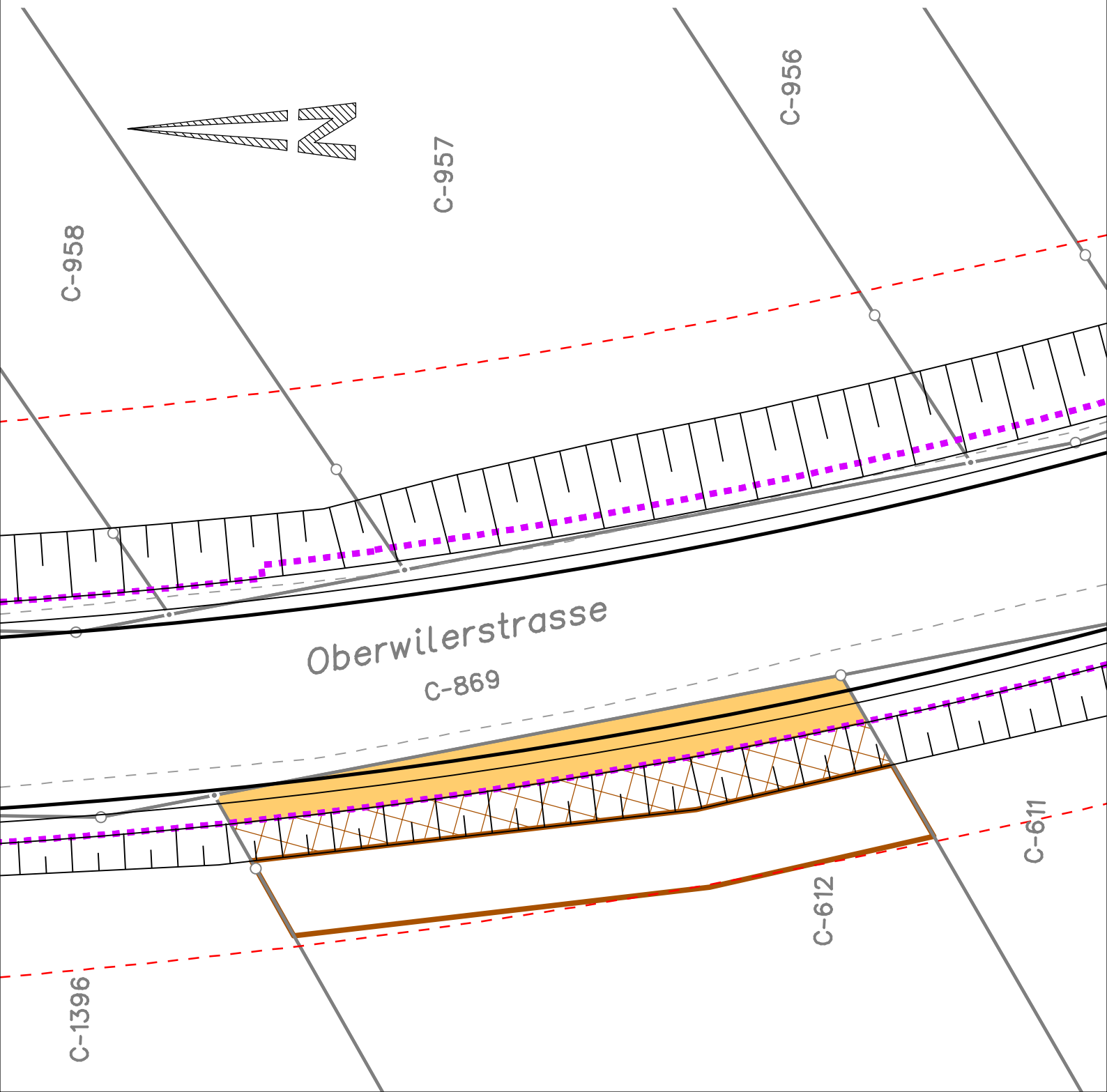

Kanton Basel-Landschaft Gemeinde Allschwil Oberwilerstrasse	Parzelle Nr. C-612		Pos. Nr.	8
	Erbengemeinschaft Mühlegg-Gürtler Marie, Erben		Gesamtfläche der bestehenden Parzelle Nr. C-612	2'340 m ²
Landerwerksblatt zu Plan Nr.: 5415.0113 - 25 Massstab: 1: 200 Datum: 01.02.2022		Abtretung	43 m ²	
		vorübergehende Beanspruchung	74 m ²	
		bleibende Terrainänderung	43 m ²	
Projektverfasser:  gruner > Mühlegasse 10, CH-4104 Oberwil Telefon +41 61 406 13 13 Fax +41 61 406 13 14 E-mail oberwil@gruner.ch www.gruner.ch		aufgehobene kantonale Baulinie		
		Perimeter kantonalen Nutzungsplan		
Grundbuch-Auszug: 21.01.2022				





J:\54150113_TBA-BL-K1_Oberwil_Allschwilerstrasse_PGV\le_200_PGV.2d

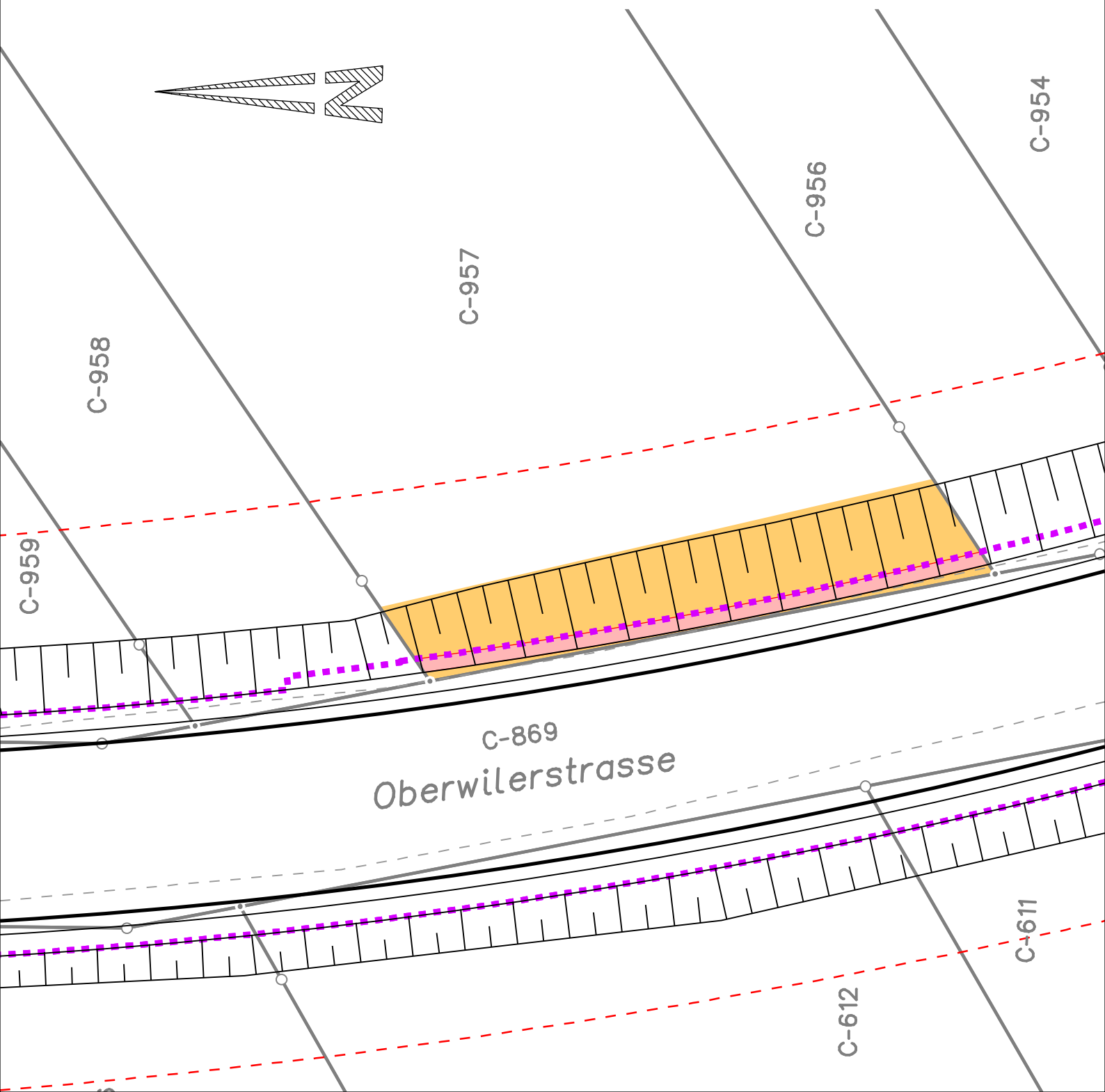

Kanton Basel-Landschaft Gemeinde Allschwil Oberwilerstrasse	Parzelle Nr. C-957 Menini Hans-Peter Im Wilacker 14, 4106 Therwil Gesamtfläche der bestehenden Parzelle Nr. C-957	Pos. Nr. 1'939 m ²	10 Flächen in ca. m ²
Landerwerksblatt zu Plan Nr.: 5415.0113 - 25 Massstab: 1: 200 Datum: 01.02.2022	 Abtretung  Neue Blocksteinmauer - - - - - aufgehobene kantonale Baulinie		78 m ²
Projektverfasser:  Gruner Böhlinger AG Mühlegasse 10, CH-4104 Oberwil Telefon +41 61 406 13 13 Fax +41 61 406 13 14 E-mail oberwil@gruner.ch www.gruner.ch	 Perimeter kantonalen Nutzungsplan		
Grundbuch-Auszug: 21.01.2022			







J:\54150113_TBA-BL-K1_Oberwil_Allschwilerstrasse_PGV\le_200_PGV.2d

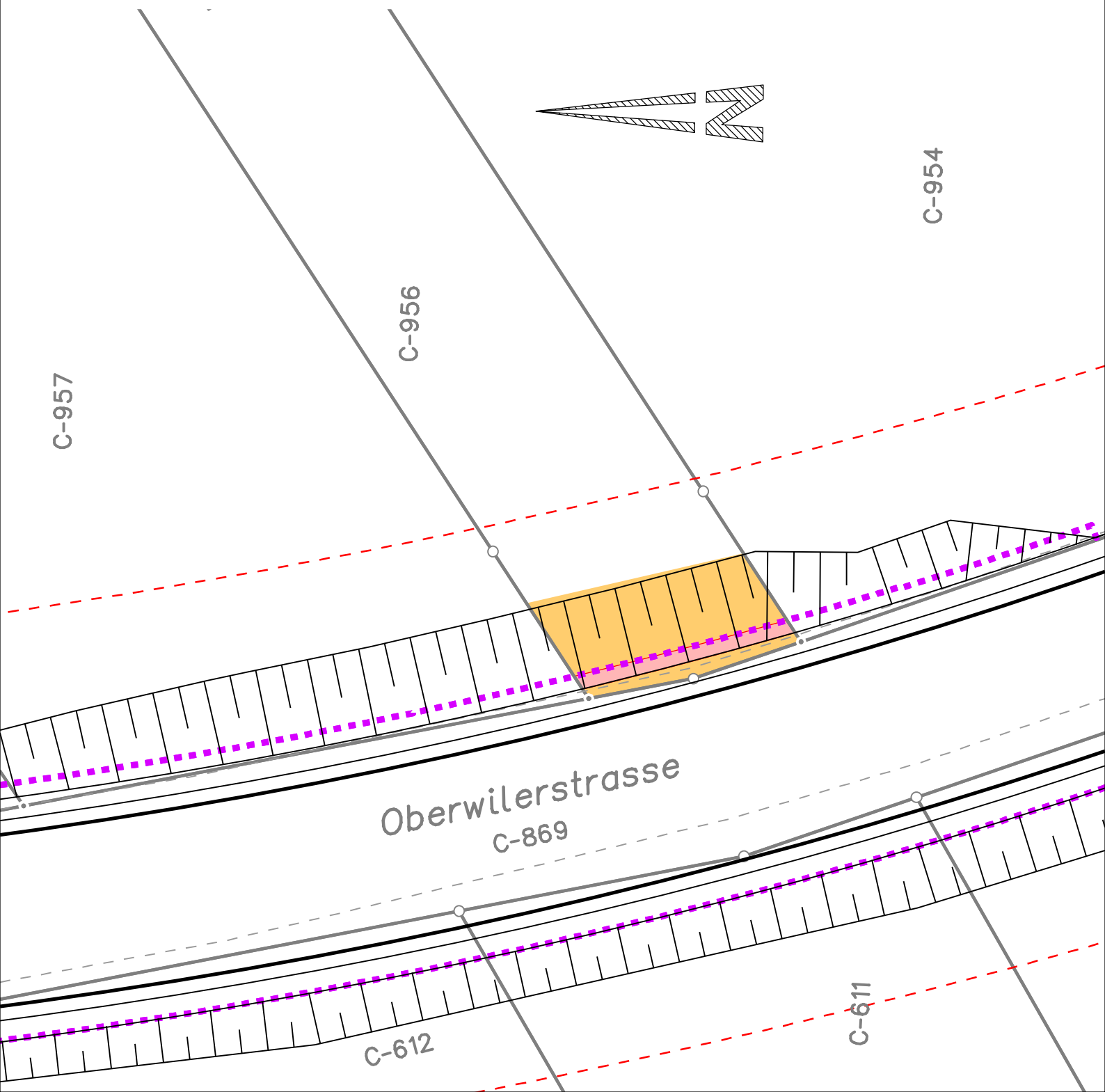

Kanton Basel-Landschaft	Parzelle Nr. C-956	Pos. Nr.	11
Gemeinde Allschwil Oberwilerstrasse	Menini Hans-Peter Im Wilacker 14, Therwil Gesamtfläche der bestehenden Parzelle Nr. C-956	830 m ²	Flächen in ca. m ²
Landerwerksblatt	 Abtretung		35 m ²
zu Plan Nr.: 5415.0113 - 25	 Neue Blocksteinmauer		
Massstab: 1: 200	 aufgehobene kantonale Baulinie		
Datum: 01.02.2022	 Perimeter kantonalen Nutzungsplan		
Projektverfasser: 	Gruner Böhlinger AG Mühlegasse 10, CH-4104 Oberwil Telefon +41 61 406 13 13 Fax +41 61 406 13 14 E-mail oberwil@gruner.ch www.gruner.ch		
Grundbuch-Auszug: 21.01.2022			







J:\54150113_TBA-BL-K1_Oberwil_Allschwilerstrasse_PGV\le_200_PGV.2d

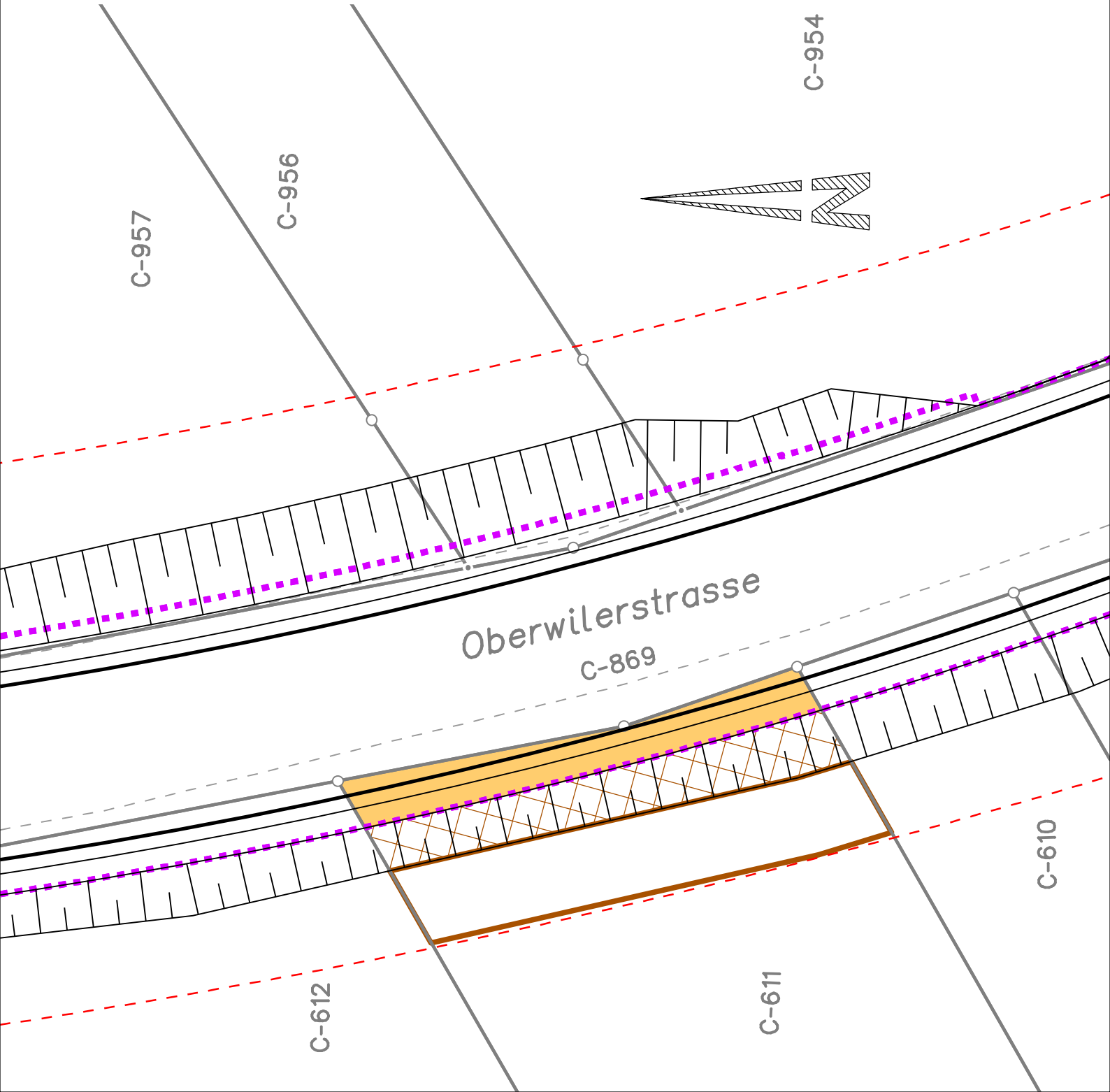

Kanton Basel-Landschaft Gemeinde Allschwil Oberwilerstrasse	Parzelle Nr. C-611		Pos. Nr.	12
	Butz Viktor Arnold Hinterm Kirschner 8, 4123 Allschwil		Gesamtfläche der bestehenden Parzelle Nr. C-611	1'730 m ²
Landerwerksblatt zu Plan Nr.: 5415.0113 - 25 Massstab: 1: 200 Datum: 01.02.2022		Abtretung	30 m ²	
		bleibende Terrainänderung	35 m ²	
		vorübergehende Beanspruchung	24 m ²	
Projektverfasser:  gruner	Gruner Böhlinger AG Mühlegasse 10, CH-4104 Oberwil Telefon +41 61 406 13 13 Fax +41 61 406 13 14 E-mail oberwil@gruner.ch www.gruner.ch		aufgehobene kantonale Baulinie	
			Perimeter kantonalen Nutzungsplan	
Grundbuch-Auszug:	21.01.2022			





J:\54150113_TBA-BL-K1_Oberwil_Allschwilerstrasse_PGV\le_200_PGV.2d

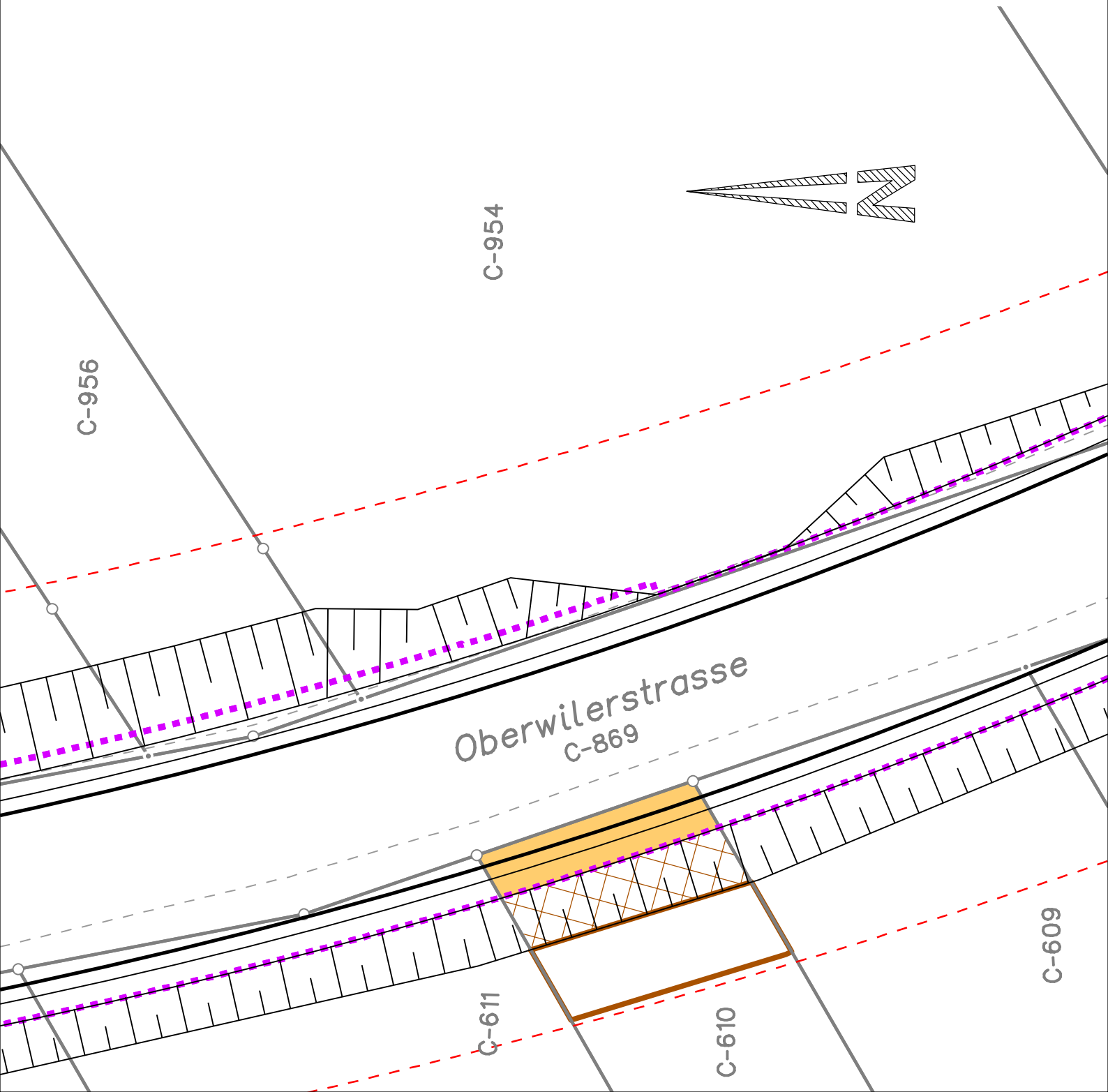

Kanton Basel-Landschaft Gemeinde Allschwil Oberwilerstrasse	Parzelle Nr. C-610 Rita Dolder- Riggenbach Klusstrasse 178, 4147 Aesch BL Gesamtfläche der bestehenden Parzelle Nr. C-610	Pos. Nr. 940 m ²	13 Flächen in ca. m ²
Landerwerksblatt zu Plan Nr.: 5415.0113 - 25 Massstab: 1: 200 Datum: 01.02.2022		Abtretung	17 m ²
		bleibende Terrainänderung	20 m ²
		vorübergehende Beanspruchung	27 m ²
Projektverfasser:  gruner > Mühlegasse 10, CH-4104 Oberwil Telefon +41 61 406 13 13 Fax +41 61 406 13 14 E-mail oberwil@gruner.ch www.gruner.ch		aufgehobene kantonale Baulinie	
		Perimeter kantonalen Nutzungsplan	
Grundbuch-Auszug: 21.01.2022			





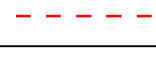
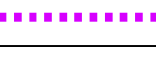

J:\54150113_TBA-BL-K1_Oberwil_Allschwilerstrasse_PGV\le_200_PGV.2d

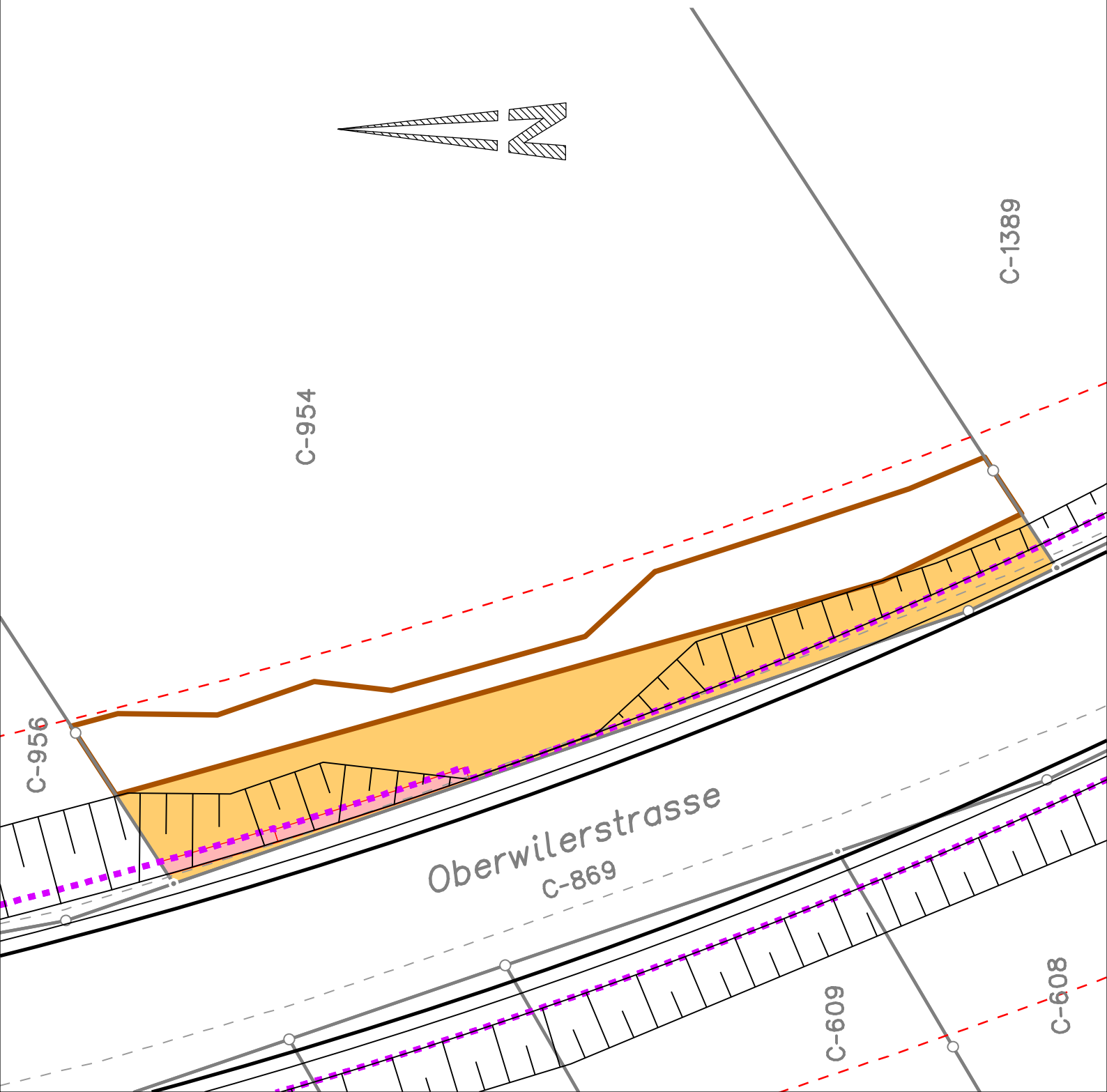

Kanton Basel-Landschaft Gemeinde Allschwil Oberwilerstrasse	Parzelle Nr. C-954		Pos. Nr.	15
	Schibenwisstrasse 14, 8174 Stadel b. Niederglatt Erbgemeinschaft			
	Hofmann- Guanella Albert, Erbe			
	Gesamtfläche der bestehenden Parzelle Nr. C-954	3'830 m ²	Flächen in ca. m ²	
Landerwerksblatt zu Plan Nr.: 5415.0113 - 25 Massstab: 1: 200 Datum: 01.02.2022		Abtretung	104 m ²	
		vorübergehende Beanspruchung	77 m ²	
		Neue Blocksteinmauer		
Projektverfasser:  Gruner Böhlinger AG Mühlegasse 10, CH-4104 Oberwil Telefon +41 61 406 13 13 Fax +41 61 406 13 14 E-mail oberwil@gruner.ch www.gruner.ch		aufgehobene kantonale Baulinie		
		Perimeter kantonalen Nutzungsplan		
Grundbuch-Auszug: 21.01.2022				







J:\54150113_TBA-BL-K1_Oberwil_Allschwilerstrasse_PGV\le_200_PGV.2d

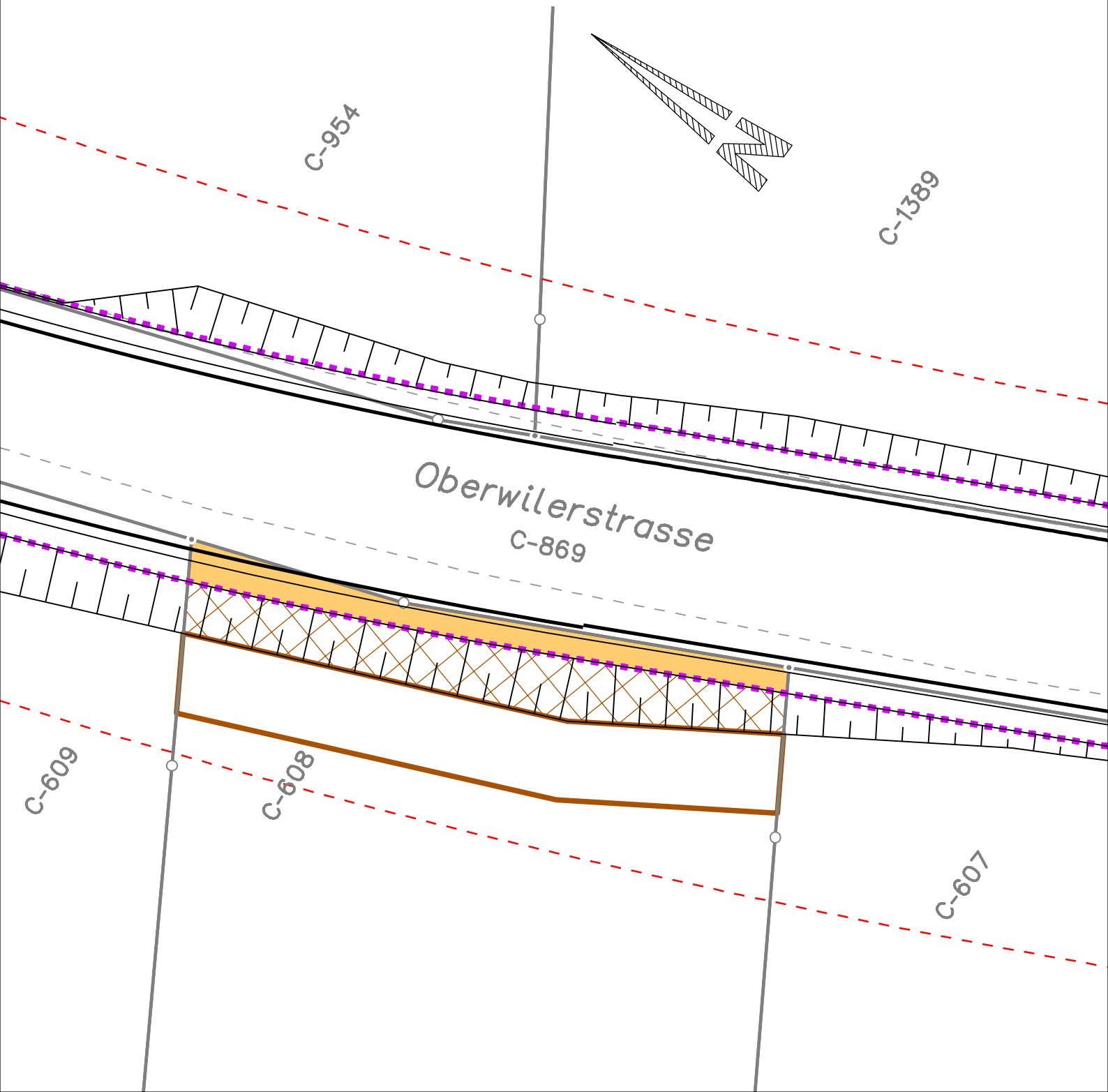

Kanton Basel-Landschaft Gemeinde Allschwil Oberwilerstrasse	Parzelle Nr. C-608 Gürtler Kathrin Beatrice Baslerstrasse 39, 4123 Allschwil Gesamtfläche der bestehenden Parzelle Nr. C-608	Pos. Nr. 2'970 m ²	16 Flächen in ca. m ²
Landerwerksblatt zu Plan Nr.: 5415.0113 - 25 Massstab: 1: 200 Datum: 01.02.2022		Abtretung	26 m ²
		vorübergehende Beanspruchung	70 m ²
		bleibende Terrainänderung	48 m ²
Projektverfasser:  Mühlegasse 10, CH-4104 Oberwil Telefon +41 61 406 13 13 Fax +41 61 406 13 14 E-mail oberwil@gruner.ch www.gruner.ch		aufgehobene kantonale Baulinie	
		Perimeter kantonalen Nutzungsplan	
Grundbuch-Auszug: 21.01.2022			







J:\54150113_TBA-BL-K1_Oberwil_Allschwilerstrasse_PGV\le_200_PGV.2d

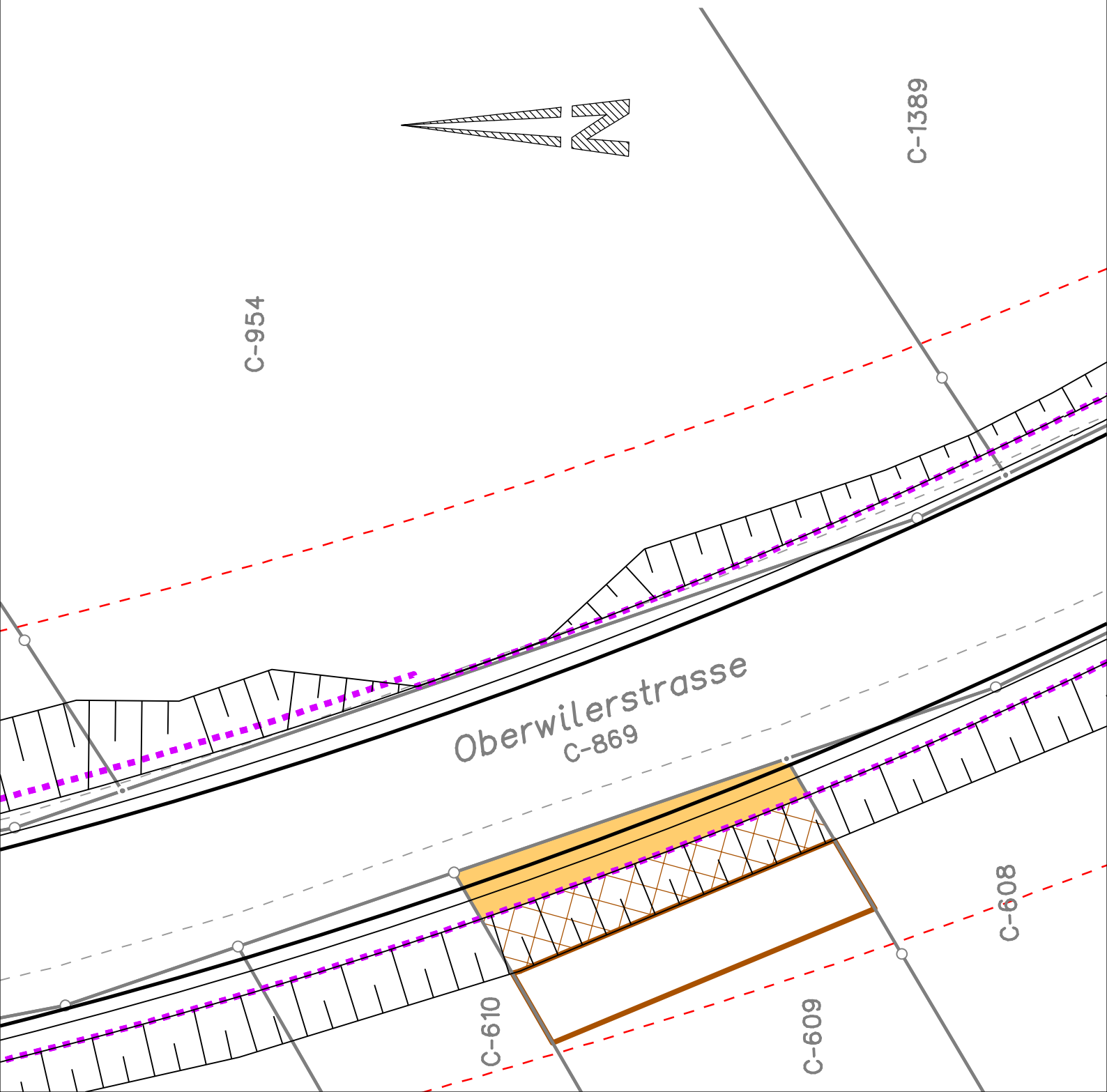

Kanton Basel-Landschaft Gemeinde Allschwil Oberwilerstrasse	Parzelle Nr. C-609		Pos. Nr.	14
	Vogt Markus Josef Arishofweg 2, 4123 Allschwil		Gesamtfläche der bestehenden Parzelle Nr. C-610	1'430 m ²
Landerwerksblatt zu Plan Nr.: 5415.0113 - 25 Massstab: 1: 200 Datum: 01.02.2022		Abtretung	25 m ²	
		bleibende Terrainänderung	28 m ²	
		vorübergehende Beanspruchung	40 m ²	
Projektverfasser:  Mühlegasse 10, CH-4104 Oberwil Telefon +41 61 406 13 13 Fax +41 61 406 13 14 E-mail oberwil@gruner.ch www.gruner.ch		aufgehobene kantonale Baulinie		
		Perimeter kantonalen Nutzungsplan		
Grundbuch-Auszug:	21.01.2022			





J:\54150113_TBA-BL-K1_Oberwil_Allschwilerstrasse_PGV\le_200_PGV.2d

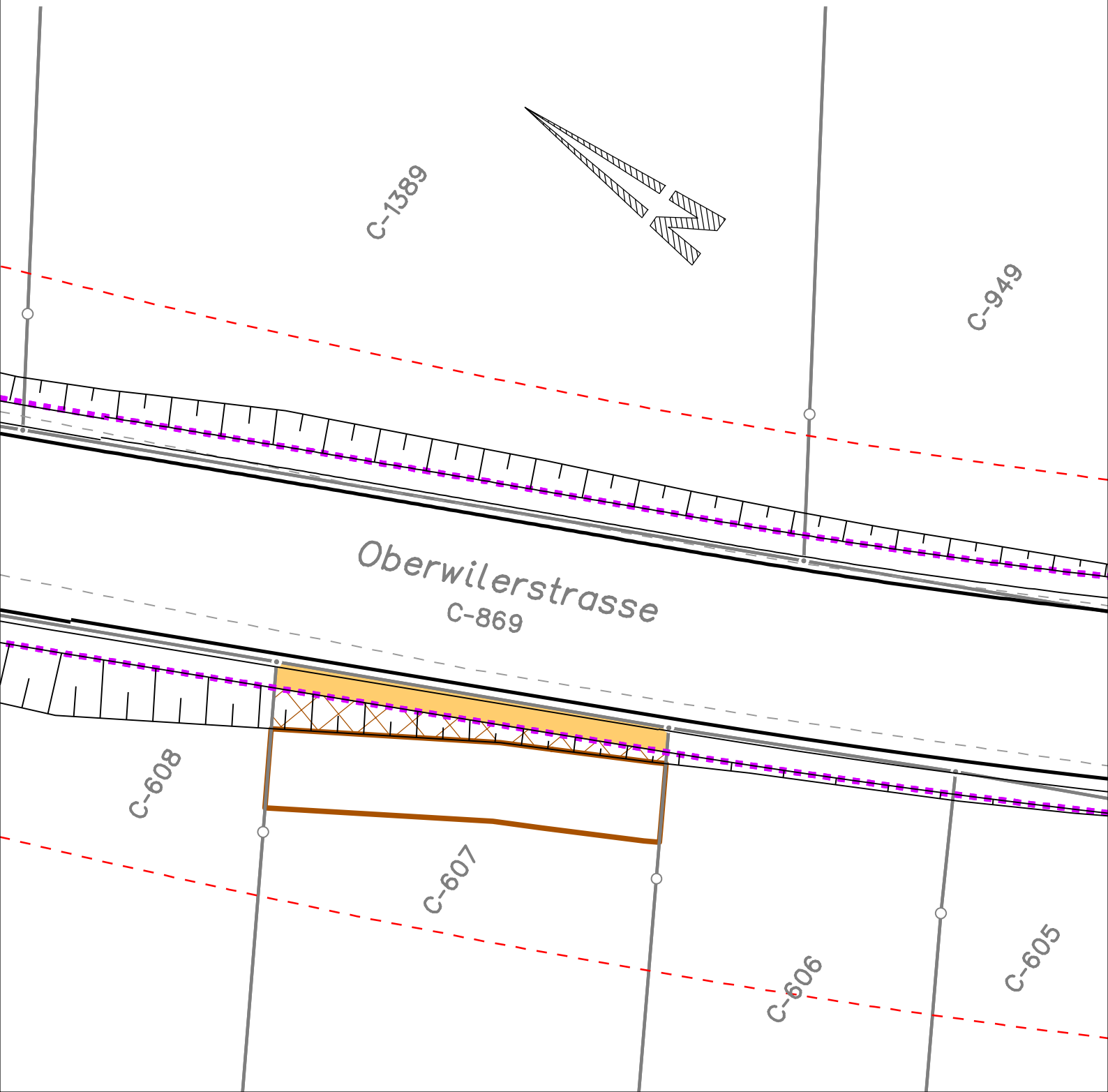

Kanton Basel-Landschaft Gemeinde Allschwil Oberwilerstrasse	Parzelle Nr. C-607		Pos. Nr.	18
	Erbgemeinschaft Stehlin-Gürtler Joseph, Erben		Gesamtfläche der bestehenden Parzelle Nr. C-607	2'370 m ² Flächen in ca. m ²
Landerwerksblatt zu Plan Nr.: 5415.0113 - 25 Massstab: 1: 200 Datum: 01.02.2022		Abtretung	15 m ²	
		vorübergehende Beanspruchung	45 m ²	
		bleibende Terrainänderung	13 m ²	
Projektverfasser:  gruner >	Gruner Böhlinger AG Mühlegasse 10, CH-4104 Oberwil Telefon +41 61 406 13 13 Fax +41 61 406 13 14 E-mail oberwil@gruner.ch www.gruner.ch		aufgehobene kantonale Baulinie	
			Perimeter kantonalen Nutzungsplan	
Grundbuch-Auszug:	21.01.2022			







J:\54150113_TBA-BL-K1_Oberwil_Allschwilerstrasse_PGV\le_200_PGV.2d

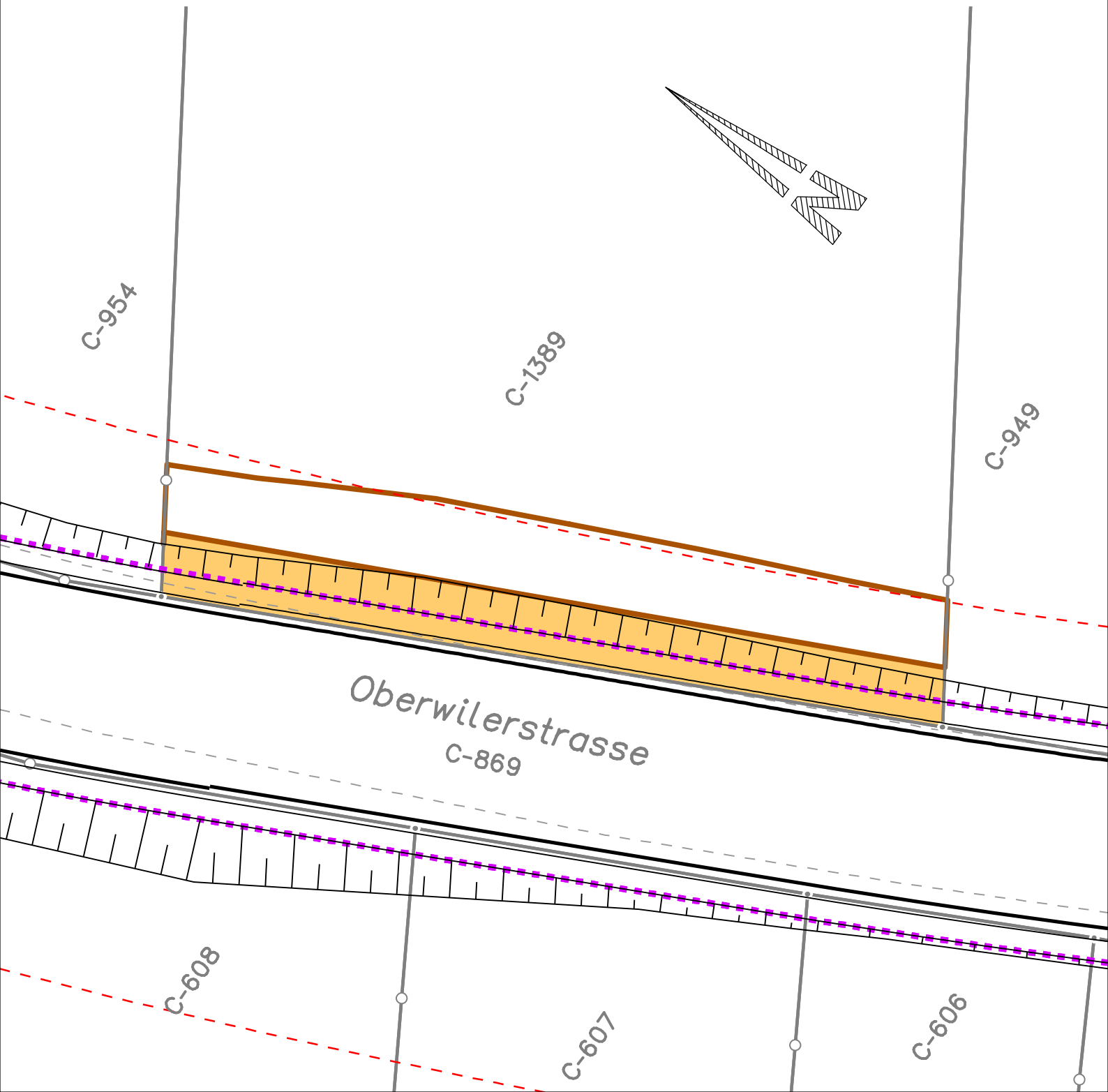

Kanton Basel-Landschaft	Parzelle Nr. C-1389	Pos. Nr.	17
Gemeinde Allschwil Oberwilerstrasse	Ettlin Otto, Erbe Schleipfi 3, 8478 Thalheim an der Thur Gesamtfläche der bestehenden Parzelle Nr. C-1389	3'575 m ²	Flächen in ca. m ²
Landerwerksblatt zu Plan Nr.: 5415.0113 - 25 Massstab: 1: 200 Datum: 01.02.2022		Abtretung	70 m ²
		vorübergehende Beanspruchung	84 m ²
		aufgehobene kantonale Baulinie	
Projektverfasser:  Gruner Böhlinger AG Mühlegasse 10, CH-4104 Oberwil Telefon +41 61 406 13 13 Fax +41 61 406 13 14 E-mail oberwil@gruner.ch www.gruner.ch		Perimeter kantonalen Nutzungsplan	
Grundbuch-Auszug: 21.01.2022			







J:\54150113_TBA-BL-K1_Oberwil_Allschwilerstrasse_PGV\le_200_PGV.2d

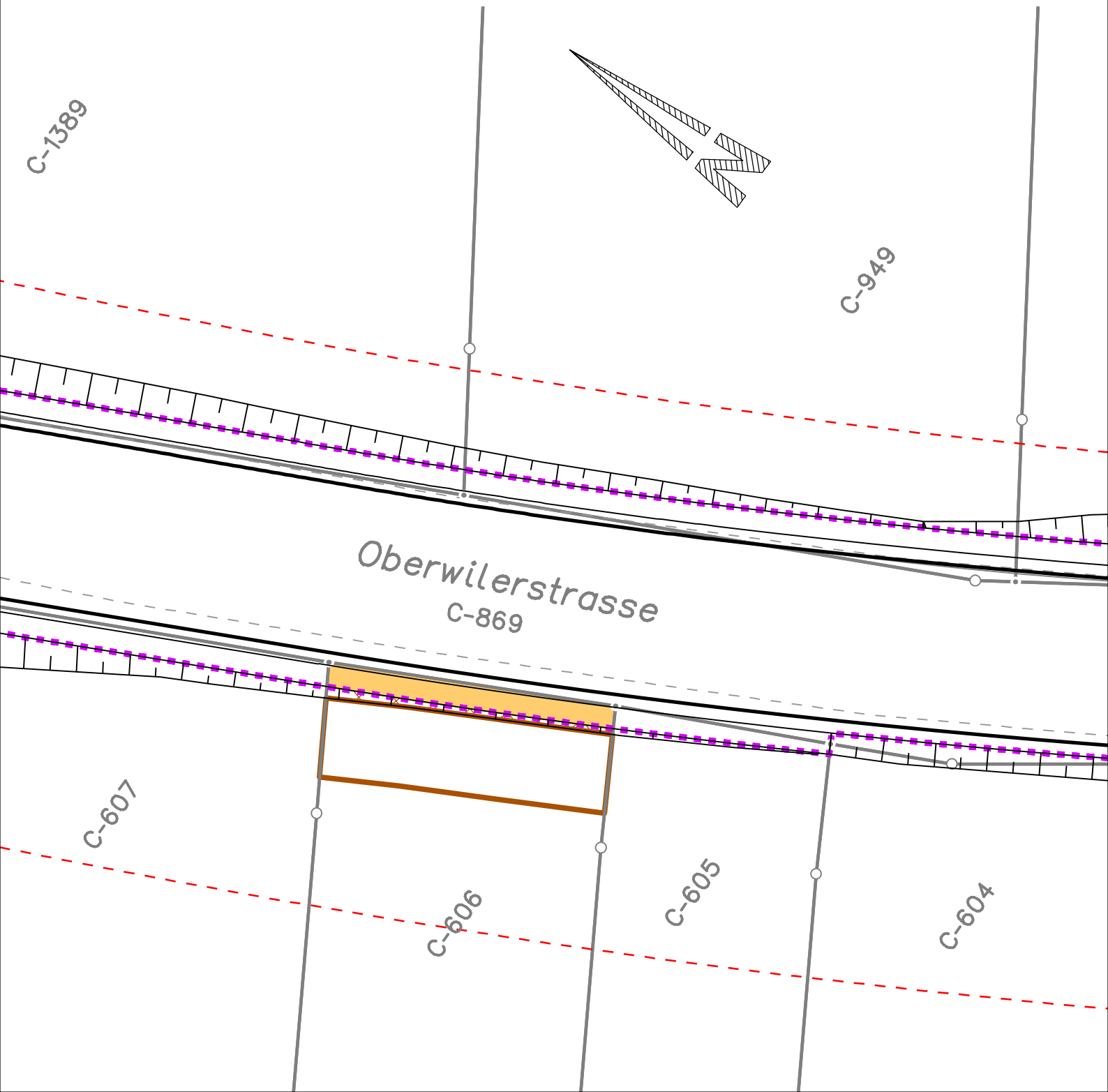

Kanton Basel-Landschaft Gemeinde Allschwil Oberwilerstrasse	Parzelle Nr. C-606		Pos. Nr.	19
	Erbengemeinschaft Gürtler-Casanova Albin Otto, Erben		Gesamtfläche der bestehenden Parzelle Nr. C-606	1'830 m ² Flächen in ca. m ²
Landerwerksblatt zu Plan Nr.: 5415.0113 - 25 Massstab: 1: 200 Datum: 01.02.2022		Abtretung	10 m ²	
		vorübergehende Beanspruchung	33 m ²	
		bleibende Terrainänderung	3 m ²	
Projektverfasser:  gruner >	Gruner Böhlinger AG Mühlegasse 10, CH-4104 Oberwil Telefon +41 61 406 13 13 Fax +41 61 406 13 14 E-mail oberwil@gruner.ch www.gruner.ch		aufgehobene kantonale Baulinie	
			Perimeter kantonalen Nutzungsplan	
Grundbuch-Auszug:	21.01.2022			





J:\54150113_TBA-BL-K1_Oberwil_Allschwilerstrasse_PGV\le_200_PGV.2d



Kanton Basel-Landschaft Gemeinde Allschwil Oberwilerstrasse	Parzelle Nr. C-605		Pos. Nr.	20
	Vogt Anton Hegenheimerstrasse 27, 4123 Allschwil Gesamtfläche der bestehenden Parzelle Nr. C-605		1'355 m ²	Flächen in ca. m ²
Landerwerksblatt zu Plan Nr.: 5415.0113 - 25 Massstab: 1: 200 Datum: 01.02.2022		Abtretung	6 m ²	
		vorübergehende Beanspruchung	25 m ²	
		bleibende Terrainänderung	2 m ²	
Projektverfasser:  gruner > Mühlegasse 10, CH-4104 Oberwil Telefon +41 61 406 13 13 Fax +41 61 406 13 14 E-mail oberwil@gruner.ch www.gruner.ch		aufgehobene kantonale Baulinie		
		Perimeter kantonalen Nutzungsplan		
Grundbuch-Auszug: 21.01.2022				





J:\54150113_TBA-BL-K1_Oberwil_Allschwilerstrasse_PGV\le_200_PGV.2d

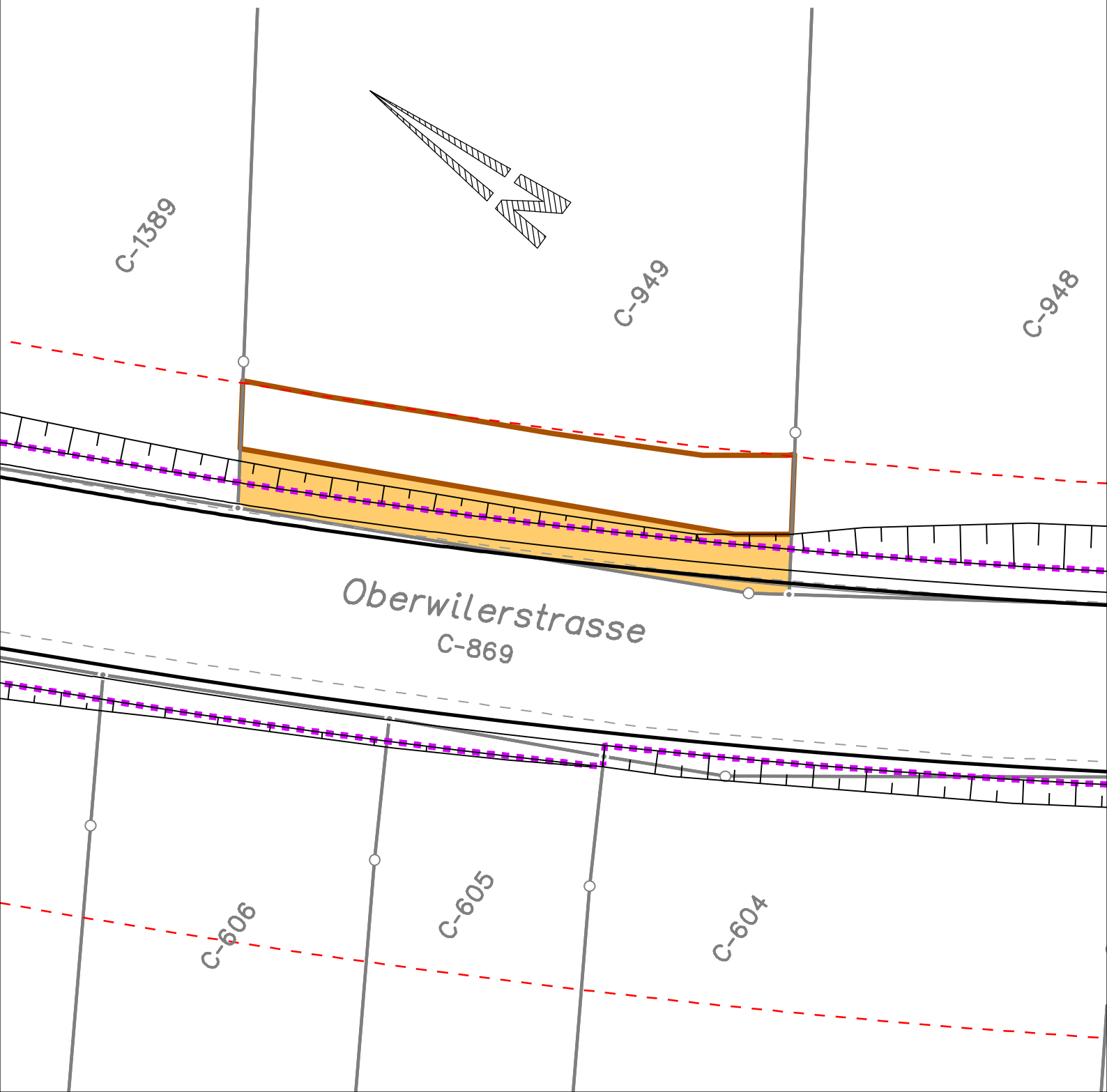

Kanton Basel-Landschaft	Parzelle Nr. C-949	Pos. Nr.	21
Gemeinde Allschwil Oberwilerstrasse	Erbengemeinschaft Ruffieux-Werdenberg Erika Elisabeth, Erben	Gesamtfläche der bestehenden Parzelle Nr. C-949	2'660 m ²
Landerwerksblatt zu Plan Nr.: 5415.0113 - 25 Massstab: 1: 200 Datum: 01.02.2022		Abtretung	47 m ²
		vorübergehende Beanspruchung	56 m ²
		aufgehobene kantonale Baulinie	
Projektverfasser: 	Gruner Böhlinger AG Mühlegasse 10, CH-4104 Oberwil Telefon +41 61 406 13 13 Fax +41 61 406 13 14 E-mail oberwil@gruner.ch www.gruner.ch		Perimeter kantonalen Nutzungsplan
Grundbuch-Auszug: 21.01.2022			





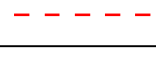
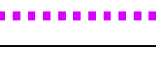

J:\54150113_TBA-BL-K1_Oberwil_Allschwilerstrasse_PGV\le_200_PGV.2d

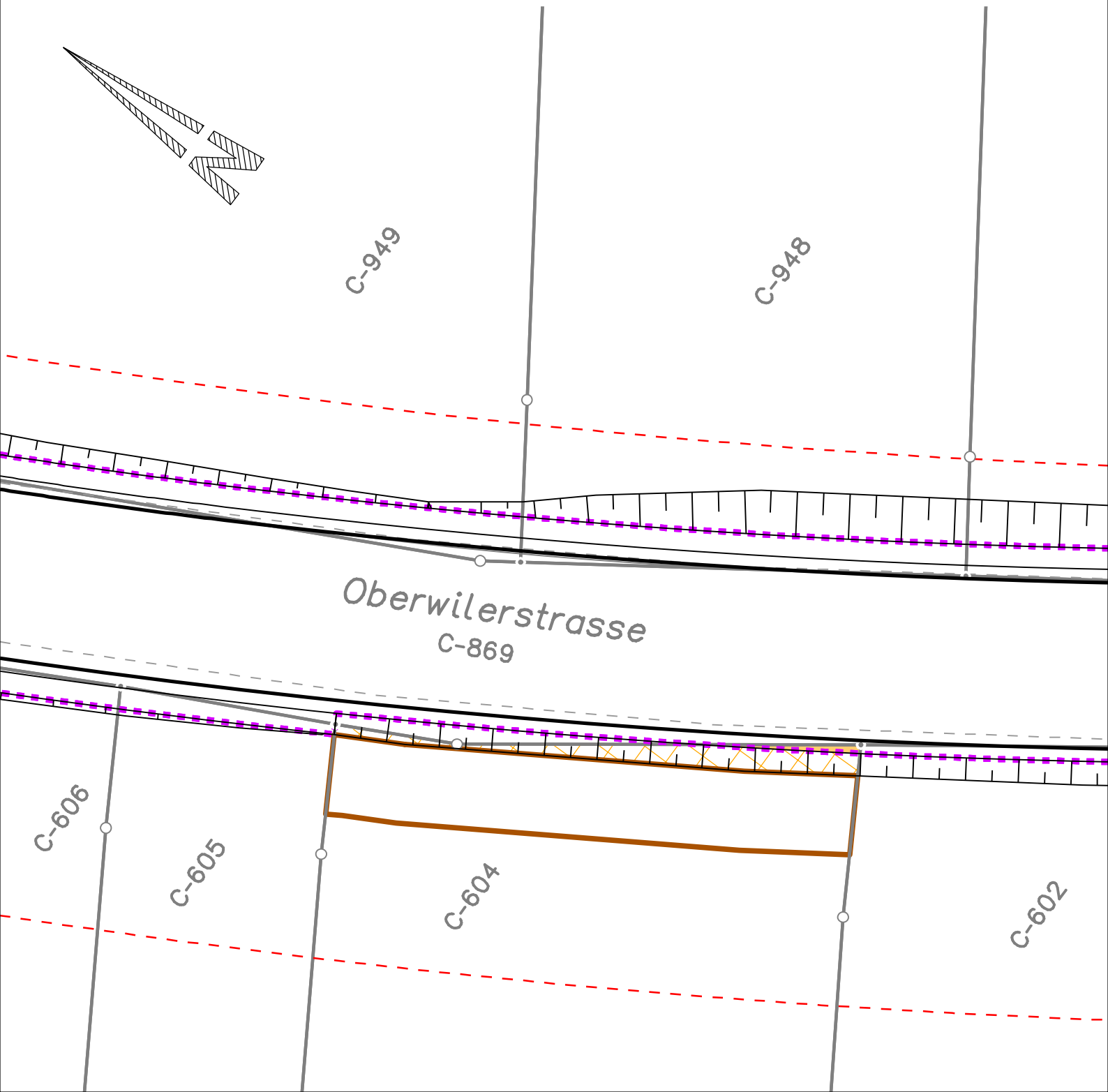

Kanton Basel-Landschaft Gemeinde Allschwil Oberwilerstrasse	Parzelle Nr. C-604		Pos. Nr.	22
	Erbgemeinschaft Ettlin Otto, Erben		Gesamtfläche der bestehenden Parzelle Nr. C-604	3'280 m ² Flächen in ca. m ²
Landerwerksblatt zu Plan Nr.: 5415.0113 - 25 Massstab: 1: 200 Datum: 01.02.2022		Abtretung	1 m ²	
		vorübergehende Beanspruchung	60 m ²	
		bleibende Terrainänderung	12 m ²	
Projektverfasser:  gruner >	Gruner Böhlinger AG Mühlegasse 10, CH-4104 Oberwil Telefon +41 61 406 13 13 Fax +41 61 406 13 14 E-mail oberwil@gruner.ch www.gruner.ch		aufgehobene kantonale Baulinie	
			Perimeter kantonalen Nutzungsplan	
Grundbuch-Auszug:	21.01.2022			







J:\54150113_TBA-BL-K1_Oberwil_Allschwilerstrasse_PGV\le_200_PGV.2d

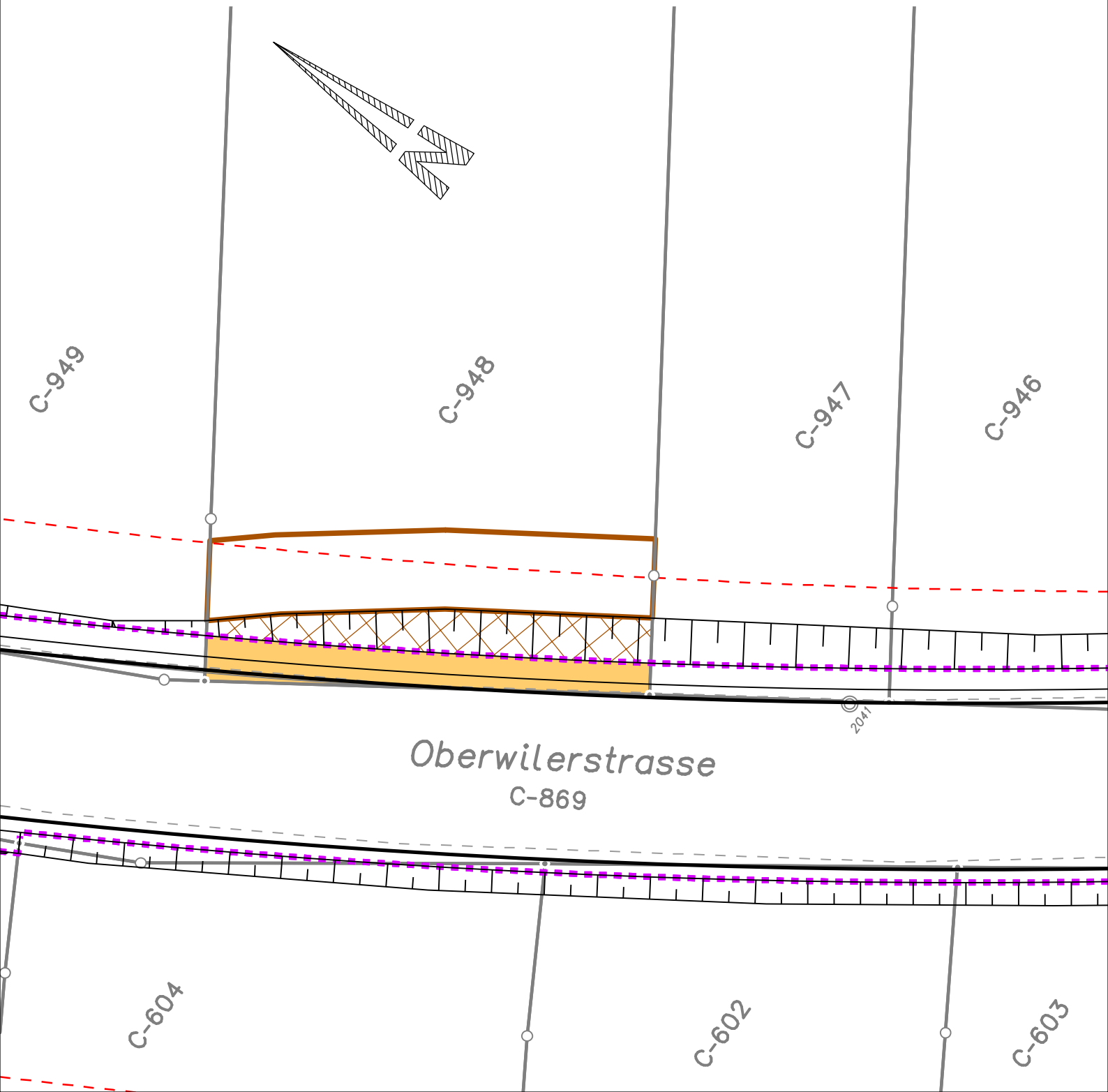

Kanton Basel-Landschaft Gemeinde Allschwil Oberwilerstrasse	Parzelle Nr. C-948		Pos. Nr.	23
	Einwohnergemeinschaft Allschwil Baslerstrasse 111, 4123 Allschwil		Gesamtfläche der bestehenden Parzelle Nr. C-948	2'158 m ²
Landerwerksblatt zu Plan Nr.: 5415.0113 - 25 Massstab: 1: 200 Datum: 01.02.2022		Abtretung	24 m ²	
		vorübergehende Beanspruchung	51 m ²	
		bleibende Terrainänderung	24 m ²	
Projektverfasser:  gruner >	Gruner Böhlinger AG Mühlegasse 10, CH-4104 Oberwil Telefon +41 61 406 13 13 Fax +41 61 406 13 14 E-mail oberwil@gruner.ch www.gruner.ch		aufgehobene kantonale Baulinie	
			Perimeter kantonalen Nutzungsplan	
Grundbuch-Auszug:	21.01.2022			







J:\54150113_TBA-BL-K1_Oberwil_Allschwilerstrasse_PGV\le_200_PGV.2d



Kanton Basel-Landschaft Gemeinde Allschwil Oberwilerstrasse	Parzelle Nr. C-602		Pos. Nr.	26
	Beat Josef Vogt Himmelrichweg 4a, 4123 Gesamtfläche der bestehenden Parzelle Nr. C-602		2'580 m ²	Flächen in ca. m ²
Landerwerksblatt zu Plan Nr.: 5415.0113 - 25 Massstab: 1: 200 Datum: 01.02.2022		Abtretung	8 m ²	
		vorübergehende Beanspruchung	47 m ²	
		bleibende Terrainänderung	14 m ²	
Projektverfasser:  gruner >	Gruner Böhlinger AG Mühlegasse 10, CH-4104 Oberwil Telefon +41 61 406 13 13 Fax +41 61 406 13 14 E-mail oberwil@gruner.ch www.gruner.ch		projektierte Baulinie / aufgehobene kantonale Baulinie	
			Perimeter kantonalen Nutzungsplan	
Grundbuch-Auszug:	21.01.2022			







J:\54150113_TBA-BL-K1_Oberwil_Allschwilerstrasse_PGV\le_200_PGV.2d



Kanton Basel-Landschaft Gemeinde Allschwil Oberwilerstrasse	Parzelle Nr. C-603		Pos. Nr.	27
	Vogt Beat Joseph Himmelrichweg 4a, 4123 Allschwil Gesamtfläche der bestehenden Parzelle Nr. C-603		1'075 m ²	Flächen in ca. m ²
Landerwerksblatt zu Plan Nr.: 5415.0113 - 25 Massstab: 1: 200 Datum: 01.02.2022		Abtretung	4 m ²	
		vorübergehende Beanspruchung	20 m ²	
		bleibende Terrainänderung	6 m ²	
Projektverfasser:  gruner >	Gruner Böhlinger AG Mühlegasse 10, CH-4104 Oberwil Telefon +41 61 406 13 13 Fax +41 61 406 13 14 E-mail oberwil@gruner.ch www.gruner.ch		aufgehobene kantonale Baulinie	
			Perimeter kantonalen Nutzungsplan	
Grundbuch-Auszug:	21.01.2022			



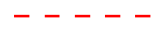

J:\54150113_TBA-BL-K1_Oberwil_Allschwilerstrasse_PGV\le_200_PGV.2d

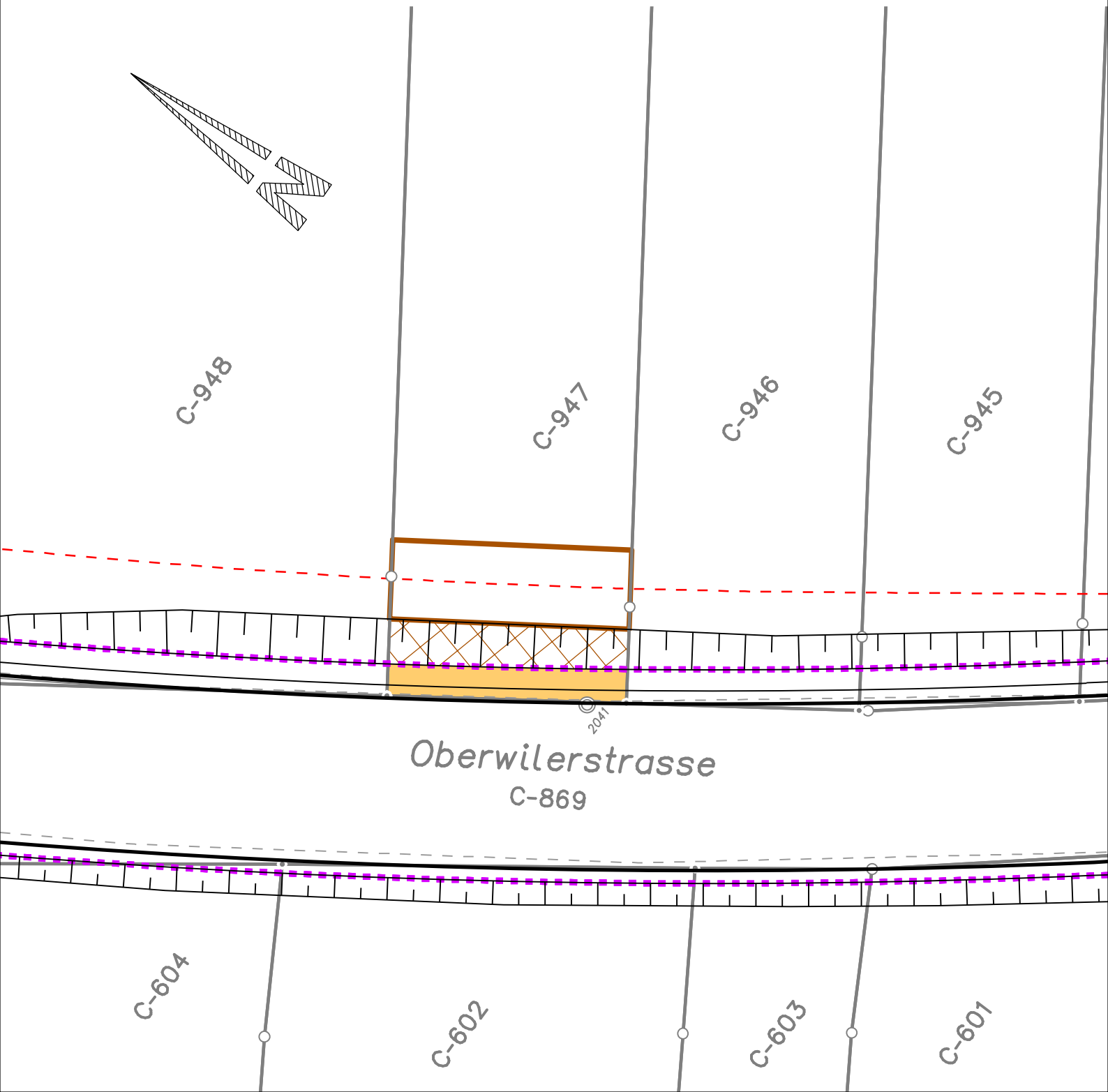

Kanton Basel-Landschaft Gemeinde Allschwil Oberwilerstrasse	Parzelle Nr. C-947		Pos. Nr.	24
	Butz Viktor Arnold Hinterm Kirschner 8, 4123 Allschwil Gesamtfläche der bestehenden Parzelle Nr. C-947		1'200 m ²	Flächen in ca. m ²
Landerwerksblatt zu Plan Nr.: 5415.0113 - 25 Massstab: 1: 200 Datum: 01.02.2022		Abtretung	12 m ²	
		vorübergehende Beanspruchung	28 m ²	
		bleibende Terrainänderung	15 m ²	
Projektverfasser:  gruner > Mühlegasse 10, CH-4104 Oberwil Telefon +41 61 406 13 13 Fax +41 61 406 13 14 E-mail oberwil@gruner.ch www.gruner.ch		aufgehobene kantonale Baulinie		
		Perimeter kantonalen Nutzungsplan		
Grundbuch-Auszug: 21.01.2022				





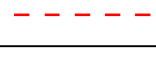
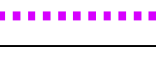

J:\54150113_TBA-BL-K1_Oberwil_Allschwilerstrasse_PGV\le_200_PGV.2d

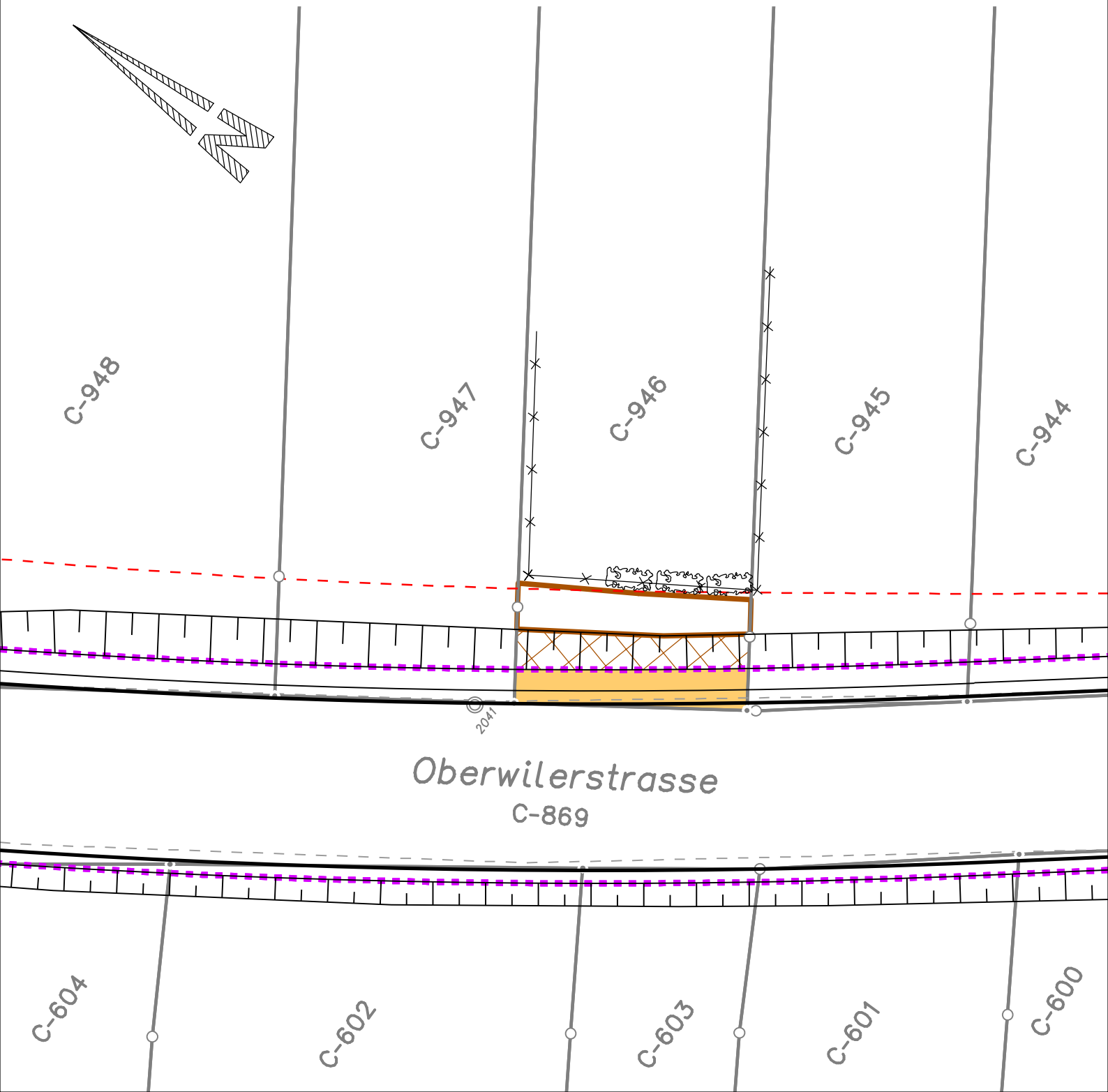

Kanton Basel-Landschaft Gemeinde Allschwil Oberwilerstrasse	Parzelle Nr. C-946 Kellermann-Freytag Alexandra Brennerstrasse 98, 4123 Allschwil Gesamtfläche der bestehenden Parzelle Nr. C-946	Pos. Nr. 1'215 m ²	25 Flächen in ca. m ²
Landerwerksblatt zu Plan Nr.: 5415.0113 - 25 Massstab: 1: 200 Datum: 01.02.2022		Abtretung	13 m ²
		vorübergehende Beanspruchung	14 m ²
		bleibende Terrainänderung	12 m ²
Projektverfasser:  Gruner Böhlinger AG Mühlegasse 10, CH-4104 Oberwil Telefon +41 61 406 13 13 Fax +41 61 406 13 14 E-mail oberwil@gruner.ch www.gruner.ch		aufgehobene kantonale Baulinie	
		Perimeter kantonalen Nutzungsplan	
Grundbuch-Auszug: 21.01.2022			







J:\54150113_TBA-BL-K1_Oberwil_Allschwilerstrasse_PGV\le_200_PGV.2d

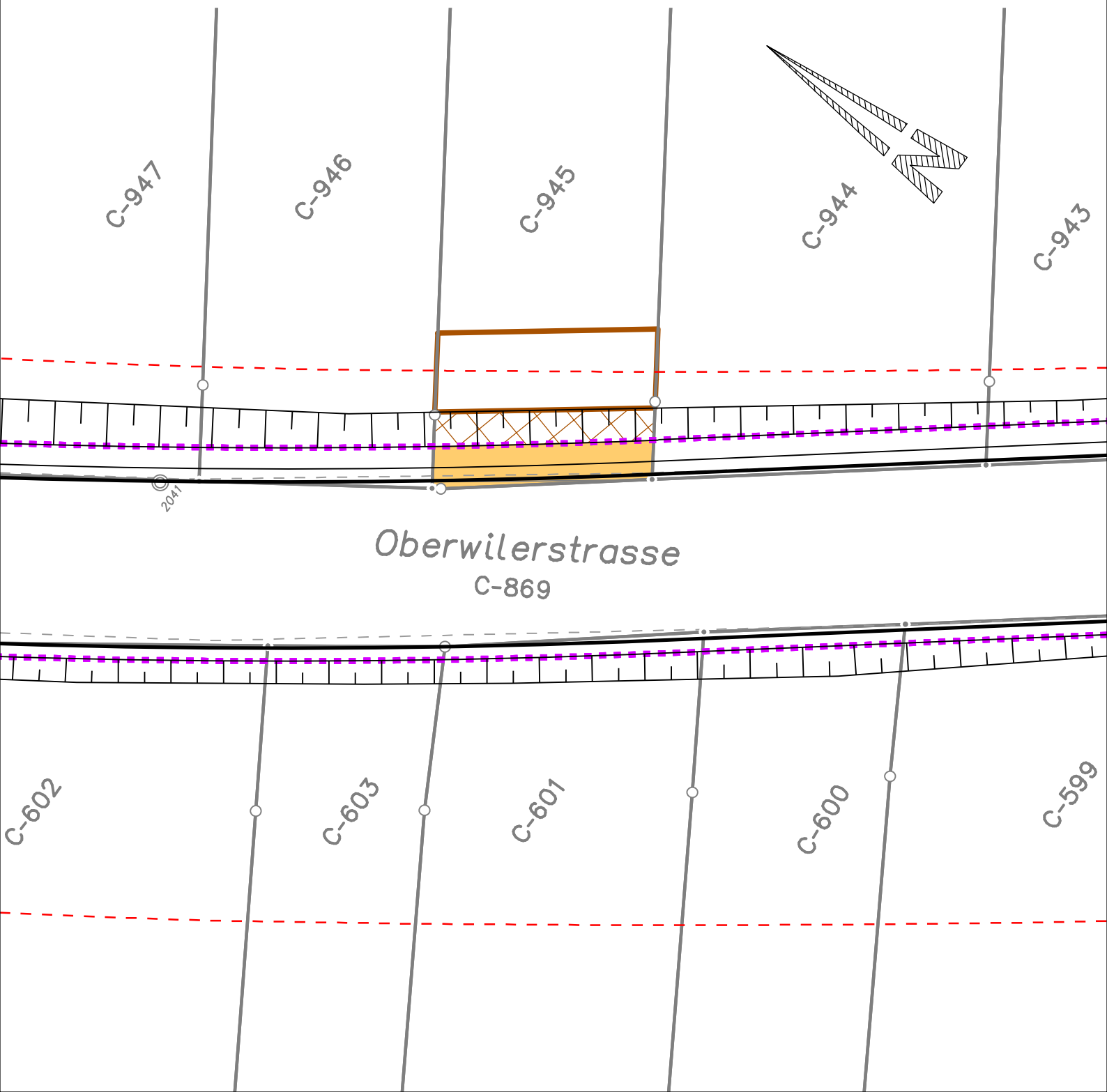

Kanton Basel-Landschaft		Parzelle Nr. C-945	Pos. Nr.	31
Gemeinde Allschwil Oberwilerstrasse		Kellermann-Freytag Alexandra Brennerstrasse 98, 4123 Allschwil	Flächen in ca. m ²	
		Gesamtfläche der bestehenden Parzelle Nr. C-945	1'125 m ²	
Landerwerksblatt zu Plan Nr.: 5415.0113 - 25 Massstab: 1: 200 Datum: 01.02.2022		Abtretung	13 m ²	
		vorübergehende Beanspruchung	25 m ²	
		bleibende Terrainänderung	11 m ²	
Projektverfasser:  gruner >	Gruner Böhlinger AG Mühlegasse 10, CH-4104 Oberwil Telefon +41 61 406 13 13 Fax +41 61 406 13 14 E-mail oberwil@gruner.ch www.gruner.ch		aufgehobene kantonale Baulinie	
			Perimeter kantonalen Nutzungsplan	
Grundbuch-Auszug:	21.01.2022			







J:\54150113_TBA-BL-K1_Oberwil_Allschwilerstrasse_PGV\le_200_PGV.2d

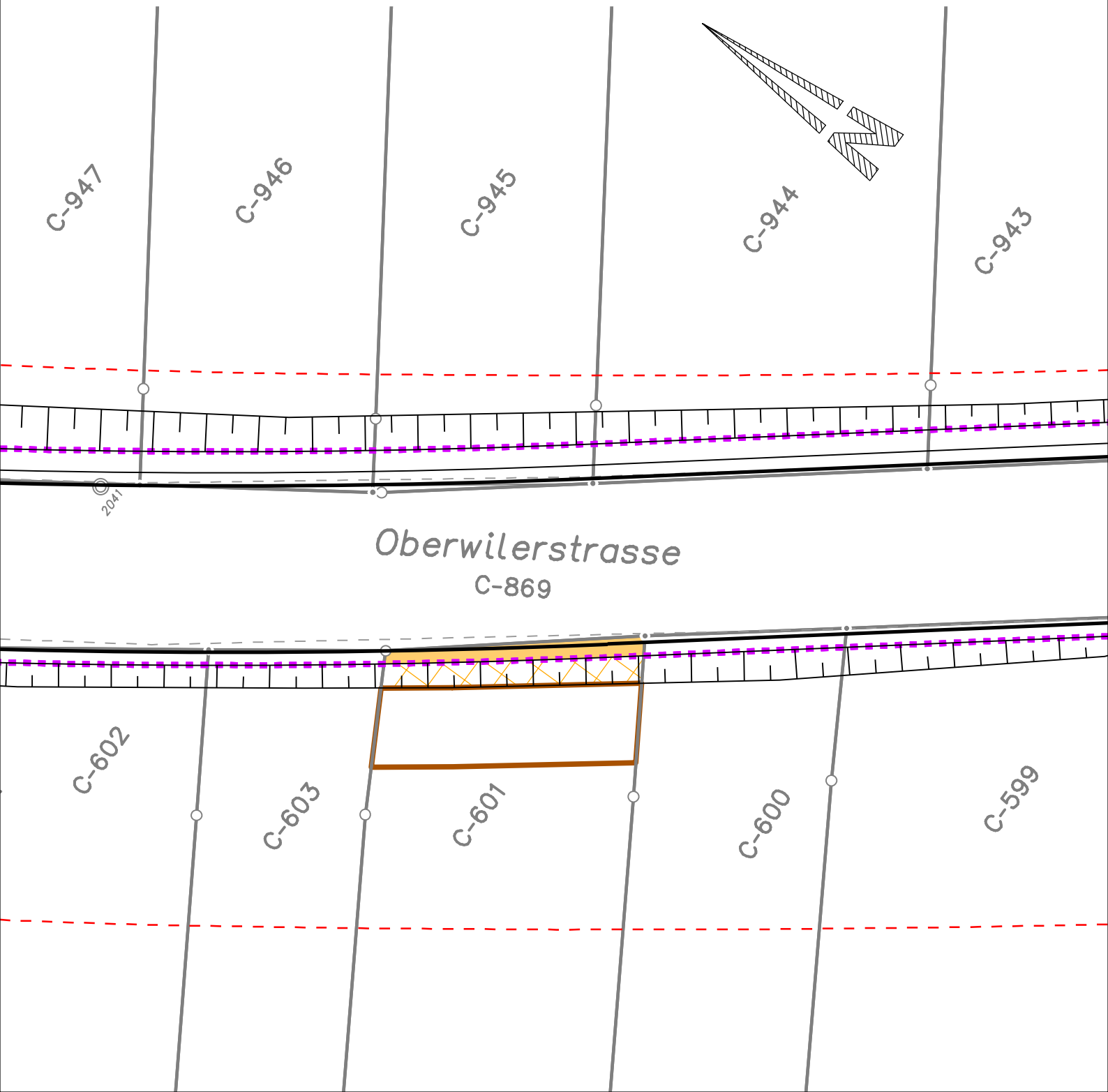

Kanton Basel-Landschaft Gemeinde Allschwil Oberwilerstrasse	Parzelle Nr. C-601		Pos. Nr.	28
	Vogt Beat Josef Himmelrichweg 4a, 4123 Allschwil		Gesamtfläche der bestehenden Parzelle Nr. C-601	1'680 m ²
Landerwerksblatt zu Plan Nr.: 5415.0113 - 25 Massstab: 1: 200 Datum: 01.02.2022		Abtretung	6 m ²	
		vorübergehende Beanspruchung	30 m ²	
		bleibende Terrainänderung	10 m ²	
Projektverfasser:  gruner >	Gruner Böhlinger AG Mühlegasse 10, CH-4104 Oberwil Telefon +41 61 406 13 13 Fax +41 61 406 13 14 E-mail oberwil@gruner.ch www.gruner.ch		aufgehobene kantonale Baulinie	
			Perimeter kantonalen Nutzungsplan	
Grundbuch-Auszug:	21.01.2022			







J:\54150113_TBA-BL-K1_Oberwil_Allschwilerstrasse_PGV\le_200_PGV.2d

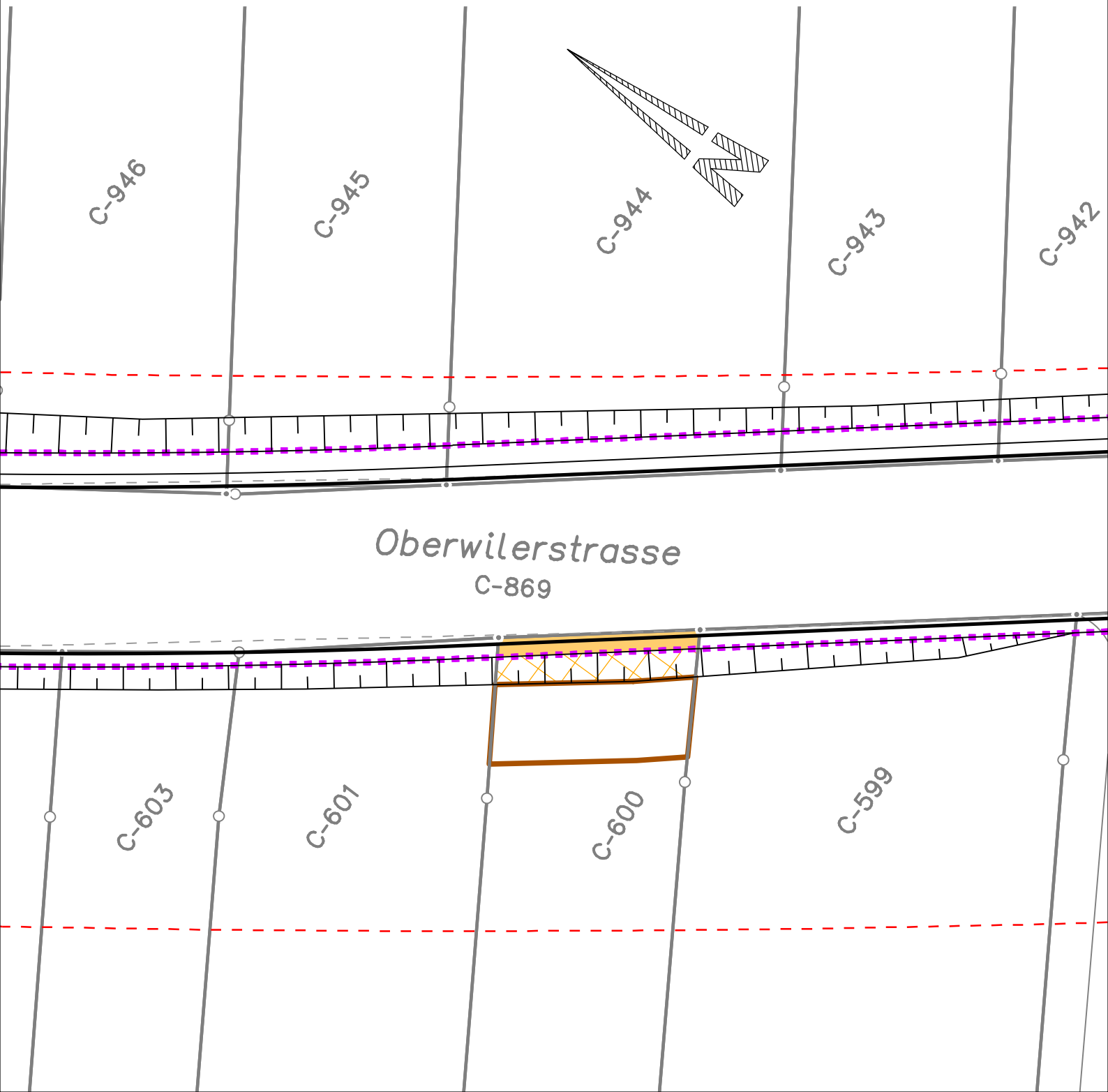

Kanton Basel-Landschaft Gemeinde Allschwil Oberwilerstrasse	Parzelle Nr. C-600		Pos. Nr.	29
	Erbengemeinschaft Thomi-Jörger, Ernst und Luise, Erben		Gesamtfläche der bestehenden Parzelle Nr. C-600	1'270 m ² Flächen in ca. m ²
Landerwerksblatt zu Plan Nr.: 5415.0113 - 25 Massstab: 1: 200 Datum: 01.02.2022		Abtretung	6 m ²	
		vorübergehende Beanspruchung	23 m ²	
		bleibende Terrainänderung	9 m ²	
Projektverfasser:  Mühlegasse 10, CH-4104 Oberwil Telefon +41 61 406 13 13 Fax +41 61 406 13 14 E-mail oberwil@gruner.ch www.gruner.ch		aufgehobene kantonale Baulinie		
		Perimeter kantonalen Nutzungsplan		
Grundbuch-Auszug: 21.01.2022				







J:\54150113_TBA-BL-K1_Oberwil_Allschwilerstrasse_PGV\le_200_PGV.2d



Kanton Basel-Landschaft Gemeinde Allschwil Oberwilerstrasse	Parzelle Nr. C-944		Pos. Nr.	32
	Schweizer-Stampfli Monika Maria, Erliweg 8, 4425 Titterten Klöppner-Bader Marianne, Oberwilerstrasse 44, 4123 Allschwil		Gesamtfläche der bestehenden Parzelle Nr. C-944	1'715 m ²
Landerwerksblatt zu Plan Nr.: 5415.0113 - 25 Massstab: 1: 200 Datum: 01.02.2022		Abtretung	19 m ²	
		vorübergehende Beanspruchung	38 m ²	
		bleibende Terrainänderung	14 m ²	
Projektverfasser:  gruner >	Gruner Böhlinger AG Mühlegasse 10, CH-4104 Oberwil Telefon +41 61 406 13 13 Fax +41 61 406 13 14 E-mail oberwil@gruner.ch www.gruner.ch		aufgehobene kantonale Baulinie	
			Perimeter kantonalen Nutzungsplan	
Grundbuch-Auszug:	21.01.2022			







J:\54150113_TBA-BL-K1_Oberwil_Allschwilerstrasse_PGV\le_200_PGV.2d

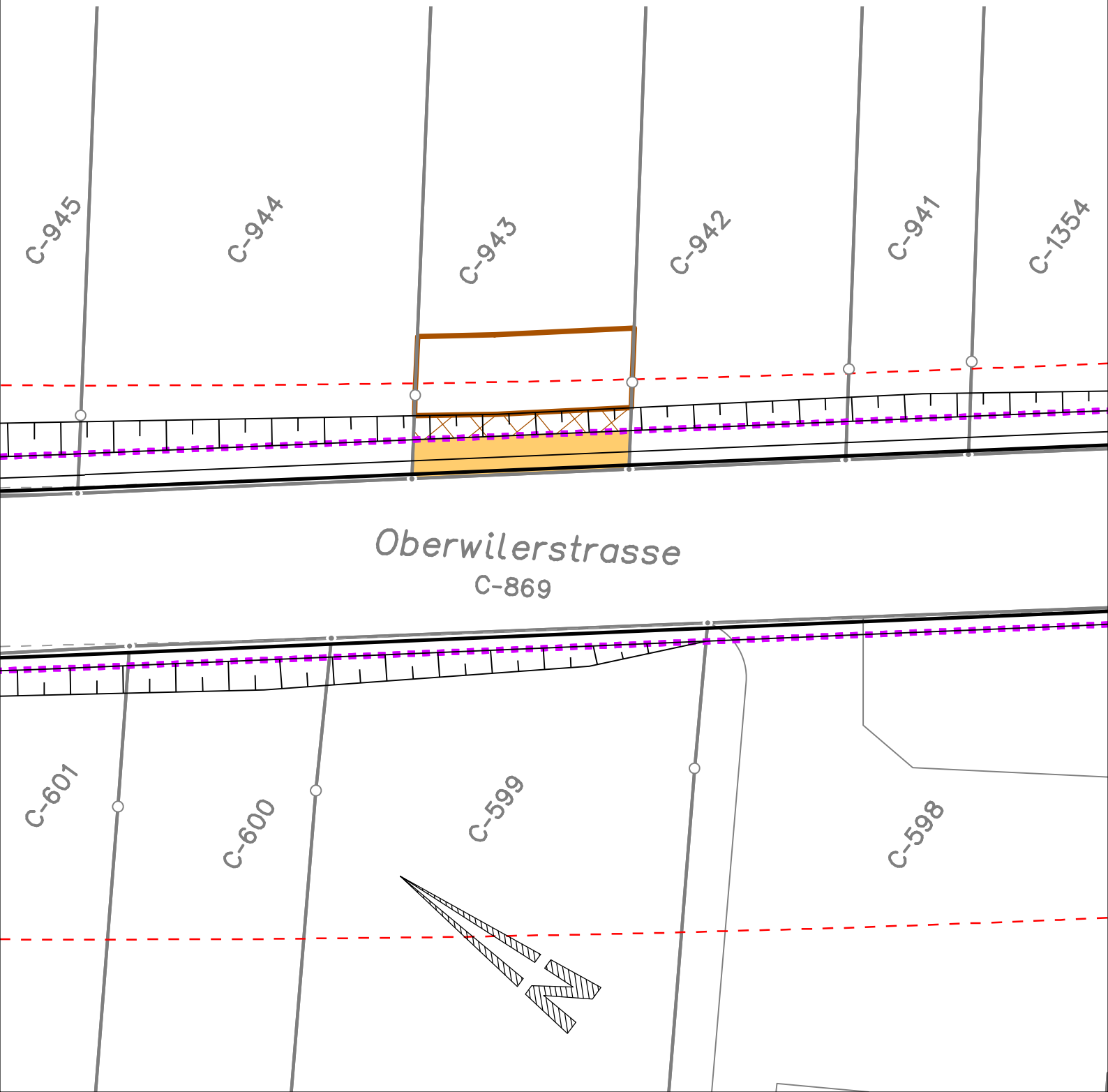

Kanton Basel-Landschaft Gemeinde Allschwil Oberwilerstrasse	Parzelle Nr. C-943		Pos. Nr.	33
	Schweizer-Stampfli Monika Maria, Erliweg 8, 4425 Titterten Klöppner-Bader Marianne, Oberwilerstrasse 44, 4123 Allschwil		Gesamtfläche der bestehenden Parzelle Nr. C-943	1'080 m ²
Landerwerksblatt zu Plan Nr.: 5415.0113 - 25 Massstab: 1: 200 Datum: 01.02.2022		Abtretung	12 m ²	
		vorübergehende Beanspruchung	25 m ²	
		bleibende Terrainänderung	7 m ²	
Projektverfasser:  gruner >	Gruner Böhlinger AG Mühlegasse 10, CH-4104 Oberwil Telefon +41 61 406 13 13 Fax +41 61 406 13 14 E-mail oberwil@gruner.ch www.gruner.ch		aufgehobene kantonale Baulinie	
			Perimeter kantonalen Nutzungsplan	
Grundbuch-Auszug:	21.01.2022			







J:\54150113_TBA-BL-K1_Oberwil_Allschwilerstrasse_PGV\le_200_PGV.2d



Kanton Basel-Landschaft Gemeinde Allschwil Oberwilerstrasse	Parzelle Nr. C-599		Pos. Nr.	30
	Erbengemeinschaft Thomi-Jörger, Ernst und Luise, Erben		Gesamtfläche der bestehenden Parzelle Nr. C-599	2'385 m ² Flächen in ca. m ²
Landerwerksblatt zu Plan Nr.: 5415.0113 - 25 Massstab: 1: 200 Datum: 01.02.2022		Abtretung	10 m ²	
		vorübergehende Beanspruchung	44 m ²	
		bleibende Terrainänderung	11 m ²	
Projektverfasser:  gruner > Mühlegasse 10, CH-4104 Oberwil Telefon +41 61 406 13 13 Fax +41 61 406 13 14 E-mail oberwil@gruner.ch www.gruner.ch		aufgehobene kantonale Baulinie		
		Perimeter kantonalen Nutzungsplan		
Grundbuch-Auszug: 21.01.2022				







J:\54150113_TBA-BL-K1_Oberwil_Allschwilerstrasse_PGV\le_200_PGV.2d

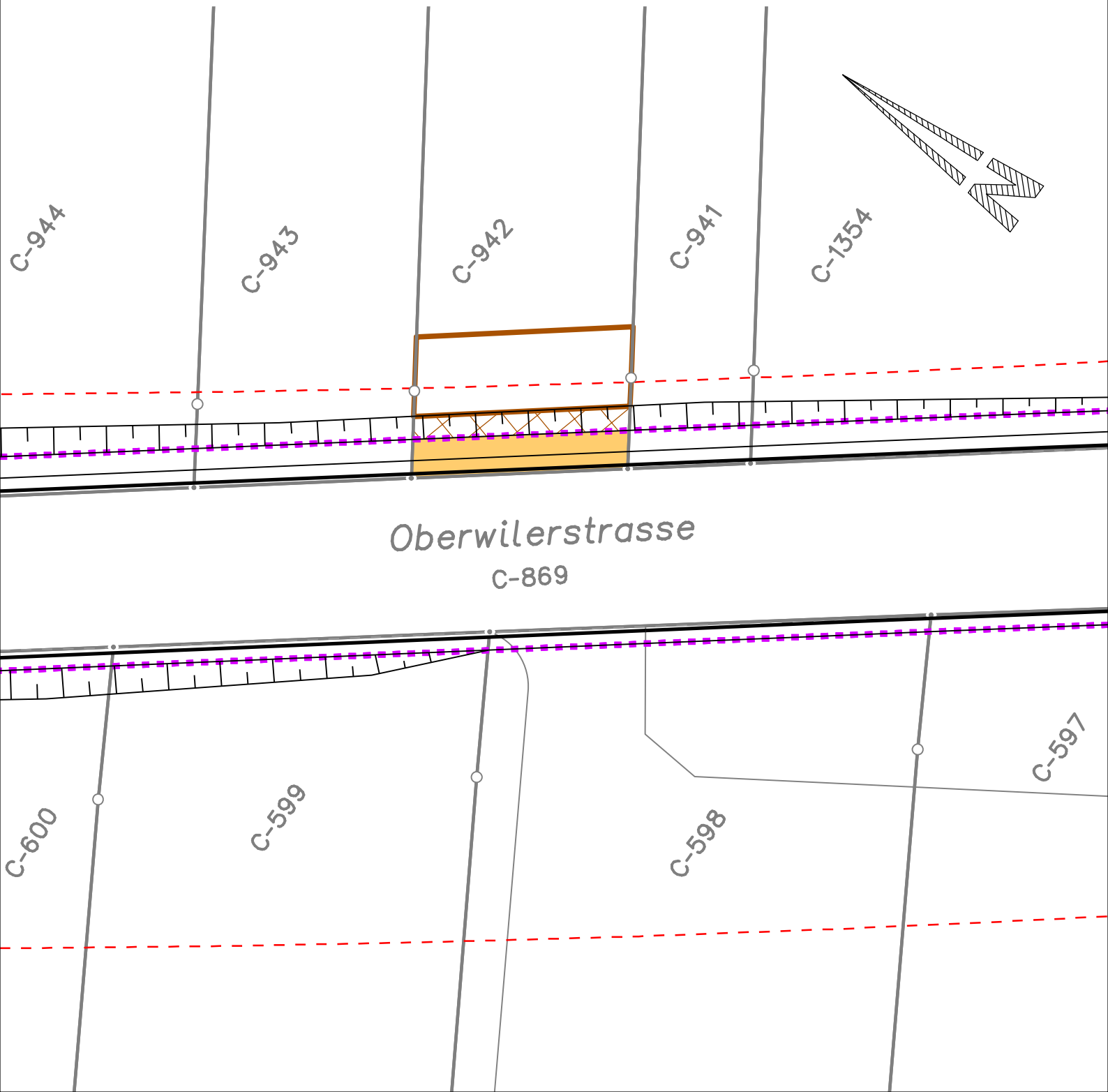

Kanton Basel-Landschaft Gemeinde Allschwil Oberwilerstrasse	Parzelle Nr. C-942		Pos. Nr.	34
	Kanton Basel-Landschaft (Bau- und Umweltschutzdirektion) Rheinstrasse 29, 4410 Liestal		Gesamtfläche der bestehenden Parzelle Nr. C-942	1'095 m ²
Landerwerksblatt zu Plan Nr.: 5415.0113 - 25 Massstab: 1: 200 Datum: 01.02.2022		Abtretung	12 m ²	
		vorübergehende Beanspruchung	25 m ²	
		bleibende Terrainänderung	8 m ²	
Projektverfasser:  gruner > Mühlegasse 10, CH-4104 Oberwil Telefon +41 61 406 13 13 Fax +41 61 406 13 14 E-mail oberwil@gruner.ch www.gruner.ch		aufgehobene kantonale Baulinie		
		Perimeter kantonalen Nutzungsplan		
Grundbuch-Auszug: 21.01.2022				





J:\54150113_TBA-BL-K1_Oberwil_Allschwilerstrasse_PGV\le_200_PGV.2d



Kanton Basel-Landschaft Gemeinde Allschwil Oberwilerstrasse	Parzelle Nr. C-941		Pos. Nr.	35
	Franz Niklaus Vogt Leimgrubenweg 15, 4123 Allschwil		Gesamtfläche der bestehenden Parzelle Nr. C-941	600 m ² Flächen in ca. m ²
Landerwerksblatt zu Plan Nr.: 5415.0113 - 25 Massstab: 1: 200 Datum: 01.02.2022		Abtretung	7 m ²	
		vorübergehende Beanspruchung	14 m ²	
		bleibende Terrainänderung	5 m ²	
Projektverfasser:  gruner > Mühlegasse 10, CH-4104 Oberwil Telefon +41 61 406 13 13 Fax +41 61 406 13 14 E-mail oberwil@gruner.ch www.gruner.ch		aufgehobene kantonale Baulinie		
		Perimeter kantonalen Nutzungsplan		
Grundbuch-Auszug: 21.01.2022				

J:\54150113_TBA-BL-K1_Oberwil_Allschwilerstrasse_PGV\le_200_PGV.2d

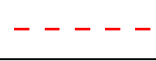

Kanton Basel-Landschaft	Parzelle Nr. C-1354	Pos. Nr.	36
Gemeinde Allschwil Oberwilerstrasse	Erbgemeinschaft Schär Erika, Erben		
	Gesamtfläche der bestehenden Parzelle Nr. C-1354	1'870 m ²	Flächen in ca. m ²
Landerwerksblatt		Abtretung	20 m ²
zu Plan Nr.: 5415.0113 - 25		vorübergehende Beanspruchung	42 m ²
Massstab: 1: 200		bleibende Terrainänderung	10 m ²
Datum: 01.02.2022			
Projektverfasser:	Gruner Böhlinger AG Mühlegasse 10, CH-4104 Oberwil Telefon +41 61 406 13 13 Fax +41 61 406 13 14 E-mail oberwil@gruner.ch www.gruner.ch		aufgehobene kantonale Baulinie
			Perimeter kantonalen Nutzungsplan
Grundbuch-Auszug: 21.01.2022			

J:\54150113_TBA-BL-K1_Oberwil_Allschwilerstrasse_PGV\le_200_PGV.2d



Kanton Basel-Landschaft Gemeinde Allschwil Oberwilerstrasse	Parzelle Nr. C-598		Pos. Nr.	37
	Basellandschäftliche Pensionskasse Mühlemattstrasse 1B, 4410 Liestal		Gesamtfläche der bestehenden Parzelle Nr. C-598	2'685 m ² Flächen in ca. m ²
Landerwerksblatt zu Plan Nr.: 5415.0113 - 25 Massstab: 1: 200 Datum: 01.02.2022		Abtretung	11 m ²	
		vorübergehende Beanspruchung	51 m ²	
		aufgehobene kantonale Baulinie		
Projektverfasser: gruner > Mühlegasse 10, CH-4104 Oberwil Telefon +41 61 406 13 13 Fax +41 61 406 13 14 E-mail oberwil@gruner.ch www.gruner.ch		Perimeter kantonalen Nutzungsplan		
Grundbuch-Auszug: 21.01.2022				



J:\54150113_TBA-BL-K1_Oberwil_Allschwilerstrasse_PGV\le_200_PGV.2d



Kanton Basel-Landschaft Gemeinde Allschwil Oberwilerstrasse	Parzelle Nr. C-597		Pos. Nr.	38
	Basellandschäftliche Pensionskasse Mühlemattstrasse 1B, 4410 Liestal		Gesamtfläche der bestehenden Parzelle Nr. C-597	1'590 m ² Flächen in ca. m ²
Landerwerksblatt zu Plan Nr.: 5415.0113 - 25 Massstab: 1: 200 Datum: 01.02.2022		Abtretung	6 m ²	
		vorübergehende Beanspruchung	30 m ²	
		aufgehobene kantonale Baulinie		
Projektverfasser: gruner > Mühlegasse 10, CH-4104 Oberwil Telefon +41 61 406 13 13 Fax +41 61 406 13 14 E-mail oberwil@gruner.ch www.gruner.ch		Perimeter kantonalen Nutzungsplan		
Grundbuch-Auszug: 21.01.2022				

J:\54150113_TBA-BL-K1_Oberwil_Allschwilerstrasse_PGV\le_200_PGV.2d

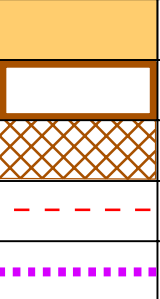

Kanton Basel-Landschaft Gemeinde Allschwil Oberwilerstrasse	Parzelle Nr. C-938 Franz Niklaus Vogt Leimgrubenweg 15, 4123 Allschwil Gesamtfläche der bestehenden Parzelle Nr. C-938	Pos. Nr. 1'430 m ²	41 Flächen in ca. m ²
Landerwerksblatt zu Plan Nr.: 5415.0113 - 25 Massstab: 1: 200 Datum: 01.02.2022		Abtretung vorübergehende Beanspruchung bleibende Terrainänderung aufgehobene kantonale Baulinie Perimeter kantonalen Nutzungsplan	15 m ² 32 m ² 4 m ²
Projektverfasser:  gruner >	Gruner Böhlinger AG Mühlegasse 10, CH-4104 Oberwil Telefon +41 61 406 13 13 Fax +41 61 406 13 14 E-mail oberwil@gruner.ch www.gruner.ch		
Grundbuch-Auszug: 21.01.2022			







J:\54150113_TBA-BL-K1_Oberwil_Allschwilerstrasse_PGV\le_200_PGV.2d



Kanton Basel-Landschaft Gemeinde Allschwil Oberwilerstrasse	Parzelle Nr. C-596		Pos. Nr.	39
	Basellandschäftliche Pensionskasse Mühlemattstrasse 1B, 4410 Liestal		Gesamtfläche der bestehenden Parzelle Nr. C-596	3'890 m ² Flächen in ca. m ²
Landerwerksblatt zu Plan Nr.: 5415.0113 - 25 Massstab: 1: 200 Datum: 01.02.2022		Abtretung	16 m ²	
		vorübergehende Beanspruchung	74 m ²	
		aufgehobene kantonale Baulinie		
Projektverfasser: gruner > Mühlegasse 10, CH-4104 Oberwil Telefon +41 61 406 13 13 Fax +41 61 406 13 14 E-mail oberwil@gruner.ch www.gruner.ch		Perimeter kantonalen Nutzungsplan		
Grundbuch-Auszug: 21.01.2022				







J:\54150113_TBA-BL-K1_Oberwil_Allschwilerstrasse_PGV\le_200_PGV.2d



Kanton Basel-Landschaft Gemeinde Allschwil Oberwilerstrasse	Parzelle Nr. C-937		Pos. Nr.	42
	Franz Niklaus Vogt Leimgrubenweg 15, 4123 Allschwil		Gesamtfläche der bestehenden Parzelle Nr. C-937	2'005 m ²
Landerwerksblatt zu Plan Nr.: 5415.0113 - 25 Massstab: 1: 200 Datum: 01.02.2022		Abtretung	21 m ²	
		vorübergehende Beanspruchung	44 m ²	
		bleibende Terrainänderung	3 m ²	
Projektverfasser:  gruner > Mühlegasse 10, CH-4104 Oberwil Telefon +41 61 406 13 13 Fax +41 61 406 13 14 E-mail oberwil@gruner.ch www.gruner.ch		aufgehobene kantonale Baulinie		
		Perimeter kantonalen Nutzungsplan		
Grundbuch-Auszug: 21.01.2022				

J:\54150113_TBA-BL-K1_Oberwil_Allschwilerstrasse_PGV\le_200_PGV.2d



Kanton Basel-Landschaft Gemeinde Allschwil Oberwilerstrasse	Parzelle Nr. C-595		Pos. Nr.	40
	Basellandschäftliche Pensionskasse Mühlemattstrasse 1B, 4410 Liestal		Gesamtfläche der bestehenden Parzelle Nr. C-595	1'520 m ² Flächen in ca. m ²
Landerwerksblatt zu Plan Nr.: 5415.0113 - 25 Massstab: 1: 200 Datum: 01.02.2022		Abtretung	6 m ²	
		vorübergehende Beanspruchung	33 m ²	
		bleibende Terrainänderung	1 m ²	
Projektverfasser:  gruner >	Gruner Böhlinger AG Mühlegasse 10, CH-4104 Oberwil Telefon +41 81 406 13 13 Fax +41 81 406 13 14 E-mail oberwil@gruner.ch www.gruner.ch		aufgehobene kantonale Baulinie	
			Perimeter kantonalen Nutzungsplan	
Grundbuch-Auszug:	21.01.2022			



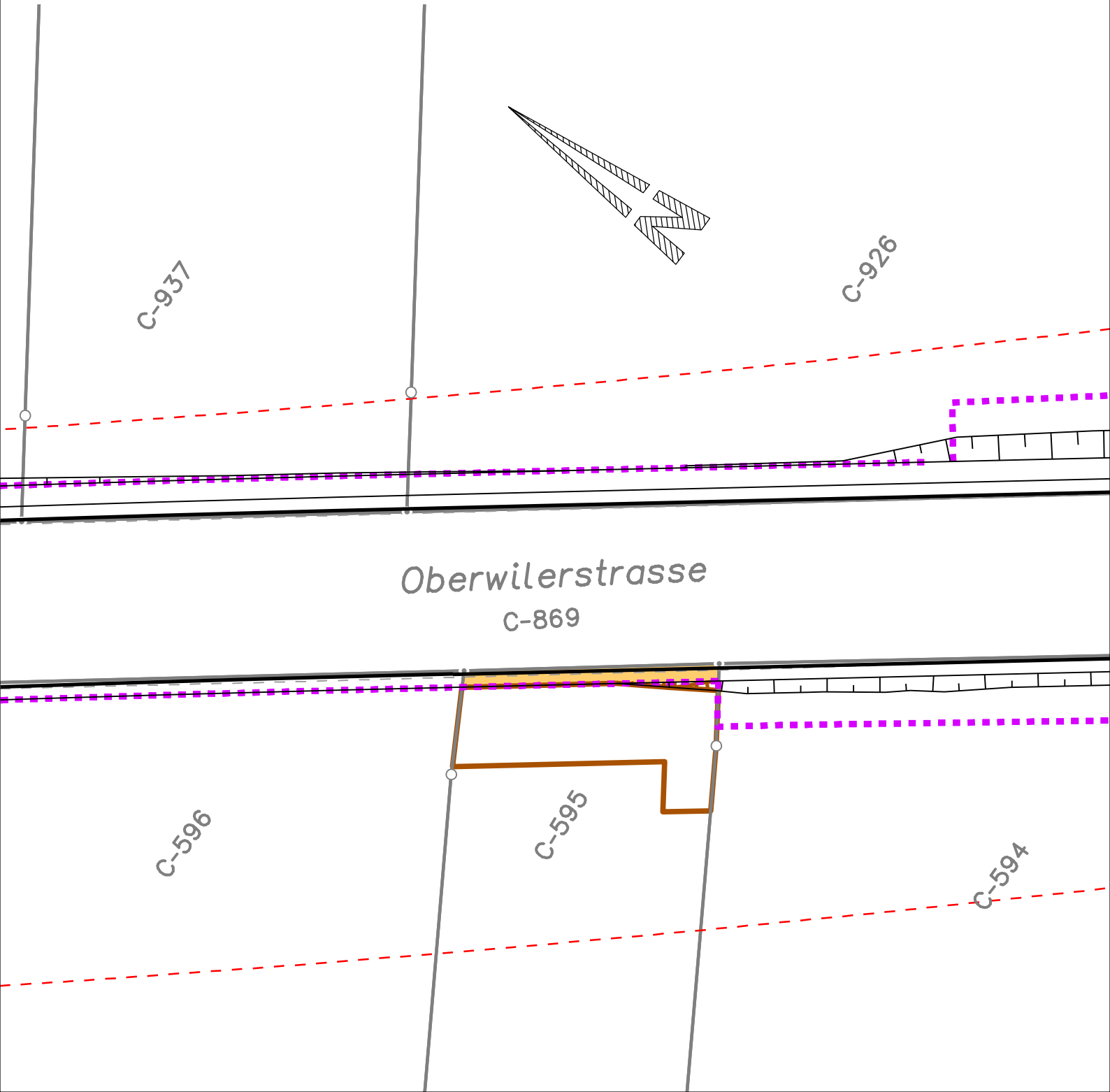

J:\54150113_TBA-BL-K1_Oberwil_Allschwilerstrasse_PGV\le_200_PGV.2d

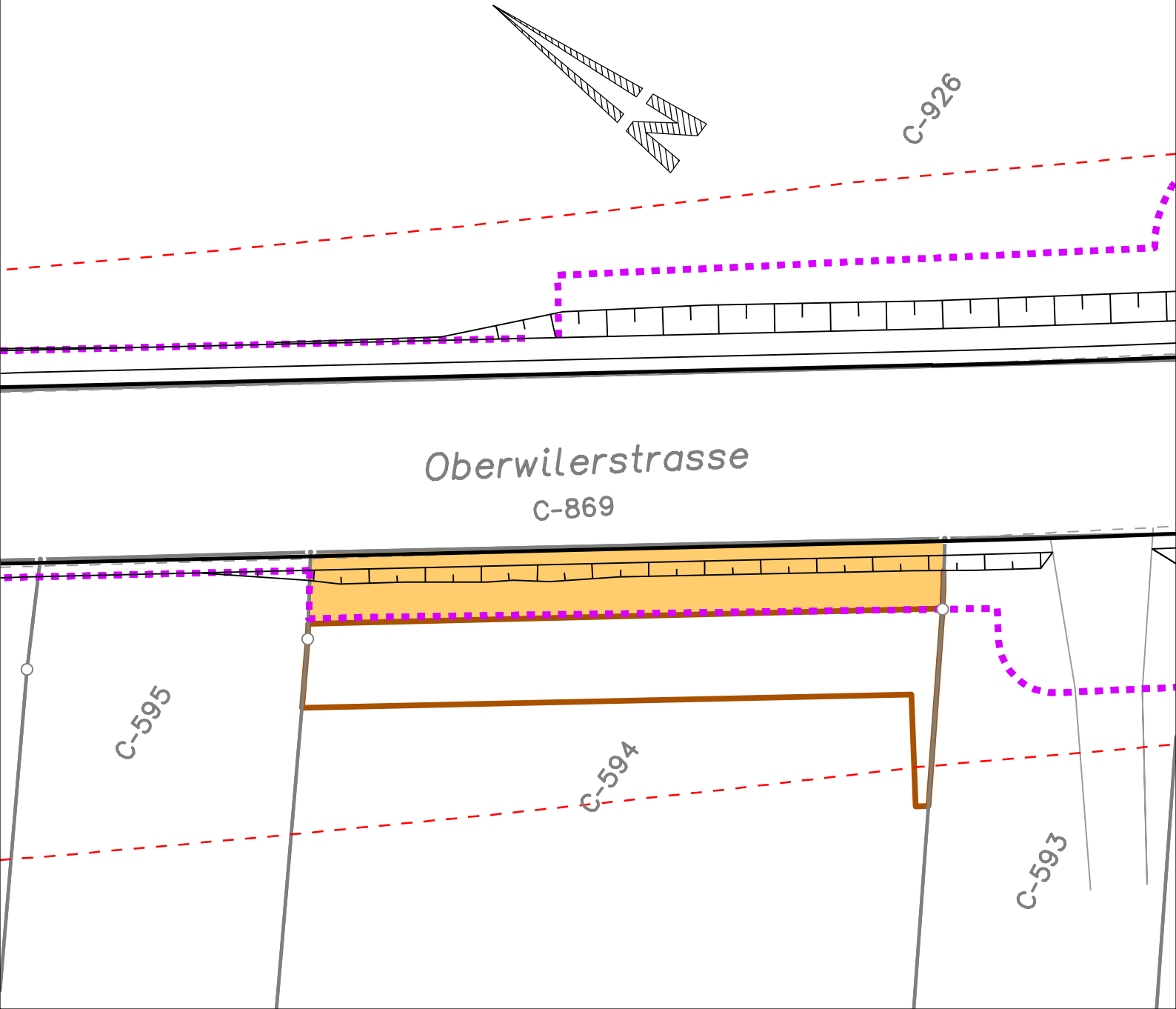

Kanton Basel-Landschaft Gemeinde Allschwil Oberwilerstrasse	Parzelle Nr. C-594		Pos. Nr.	43
	Erbengemeinschaft Alex Otto Horisberger, Erben		Gesamtfläche der bestehenden Parzelle Nr. C-594	3'415 m ² Flächen in ca. m ²
Landerwerksblatt zu Plan Nr.: 5415.0113 - 25 Massstab: 1: 200 Datum: 01.02.2022		Abtretung	58 m ²	
		vorübergehende Beanspruchung	71 m ²	
		aufgehobene kantonale Baulinie		
Projektverfasser: gruner > Mühlegasse 10, CH-4104 Oberwil Telefon +41 61 406 13 13 Fax +41 61 406 13 14 E-mail oberwil@gruner.ch www.gruner.ch		Perimeter kantonalen Nutzungsplan		
Grundbuch-Auszug:	21.01.2022			

J:\54150113_TBA-BL-K1_Oberwil_Allschwilerstrasse_PGV\le_200_PGV.2d



Kanton Basel-Landschaft	Parzelle Nr. C-593	Pos. Nr.	44
Gemeinde Allschwil Oberwilerstrasse	Trutmann Urs Kembserweg 19, 4055 Basel		
	Gesamtfläche der bestehenden Parzelle Nr. C-593	1'215 m ²	Flächen in ca. m ²
Landerwerksblatt zu Plan Nr.: 5415.0113 - 25 Massstab: 1: 200 Datum: 01.02.2022		Abtretung	49 m ²
		vorübergehende Beanspruchung	34 m ²
		aufgehobene kantonale Baulinie	
Projektverfasser:  Gruner Böhlinger AG Mühlegasse 10, CH-4104 Oberwil Telefon +41 61 406 13 13 Fax +41 61 406 13 14 E-mail oberwil@gruner.ch www.gruner.ch		Perimeter kantonalen Nutzungsplan	
Grundbuch-Auszug: 21.01.2022			

J:\54150113_TBA-BL-K1_Oberwil_Allschwilerstrasse_PGV\le_200_PGV.2d

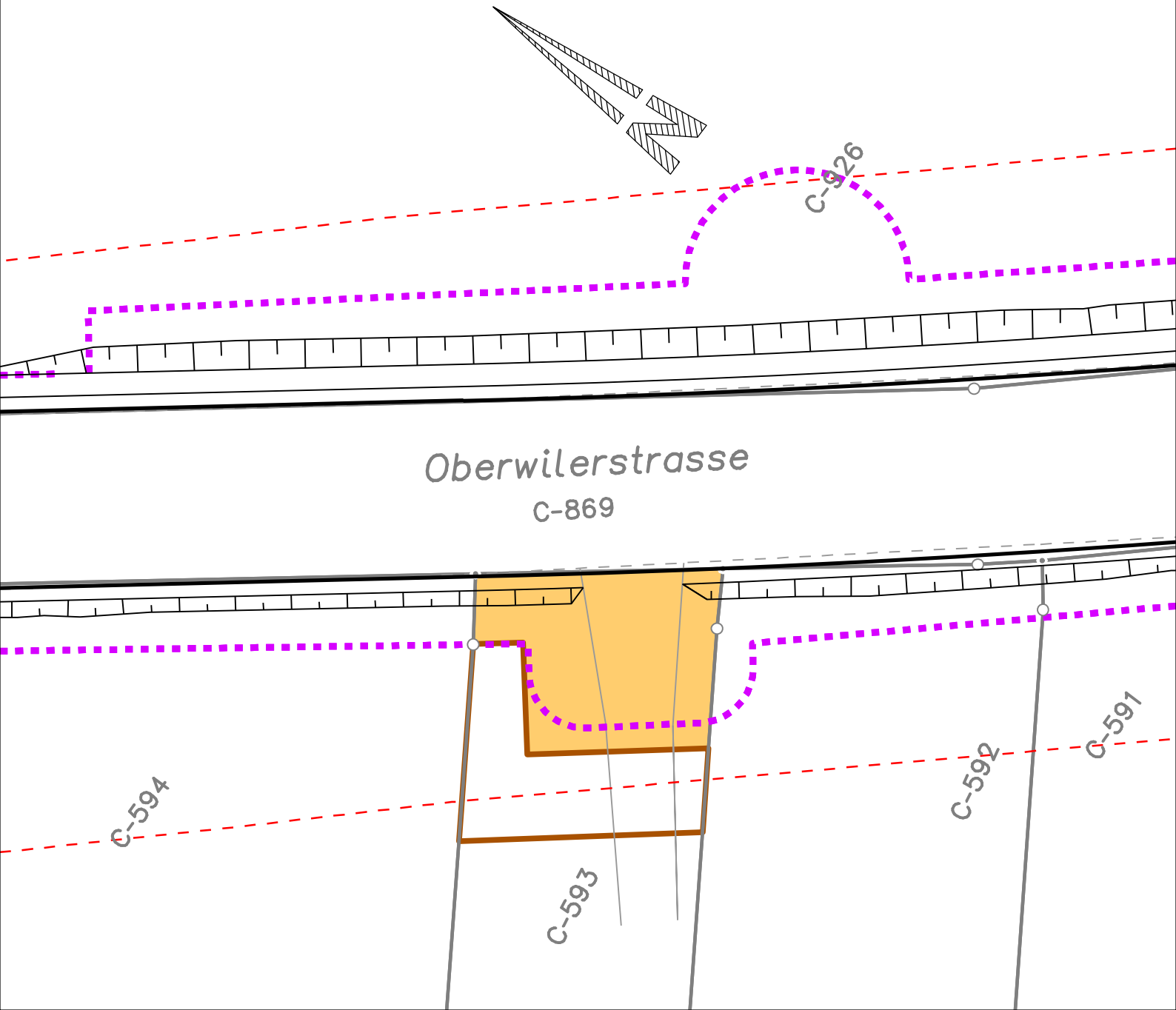

Kanton Basel-Landschaft Gemeinde Allschwil Oberwilerstrasse	Parzelle Nr. C-592		Pos. Nr.	45
	Erbengemeinschaft Wilhelmina Werdenberg-Zanger und Priska Werdenberg Gesamtfläche der bestehenden Parzelle Nr. C-592		1'665 m ²	Flächen in ca. m ²
Landerwerksblatt zu Plan Nr.: 5415.0113 - 25 Massstab: 1: 200 Datum: 01.02.2022		Abtretung	31 m ²	
		vorübergehende Beanspruchung	48 m ²	
		aufgehobene kantonale Baulinie		
Projektverfasser: gruner >	Gruner Böhlinger AG Mühlegasse 10, CH-4104 Oberwil Telefon +41 61 406 13 13 Fax +41 61 406 13 14 E-mail oberwil@gruner.ch www.gruner.ch		Perimeter kantonalen Nutzungsplan	
Grundbuch-Auszug:	21.01.2022			



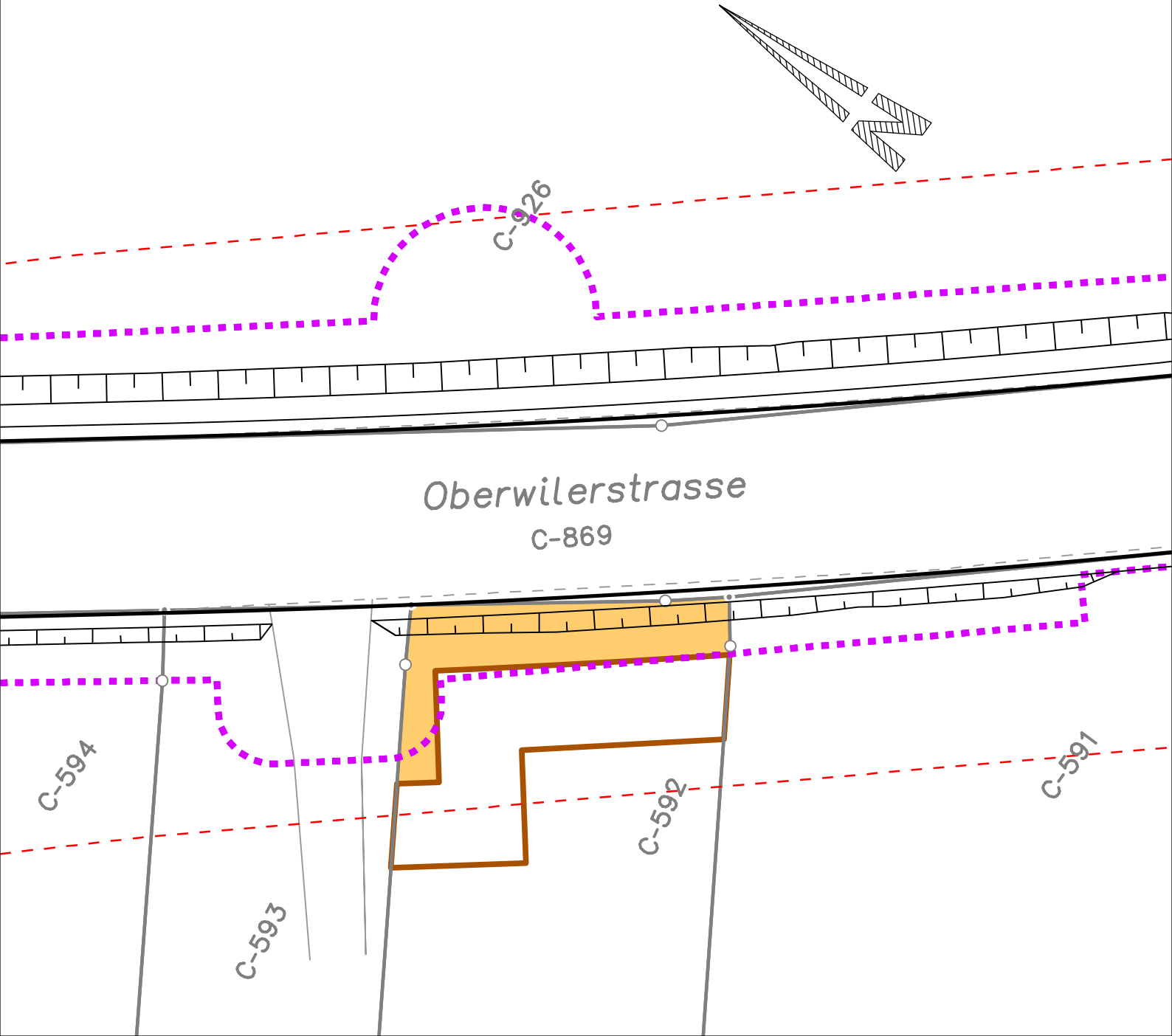

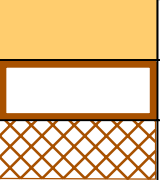
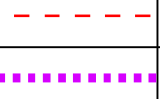
J:\54150113_TBA-BL-K1_Oberwil_Allschwilerstrasse_PGV\le_200_PGV.2d

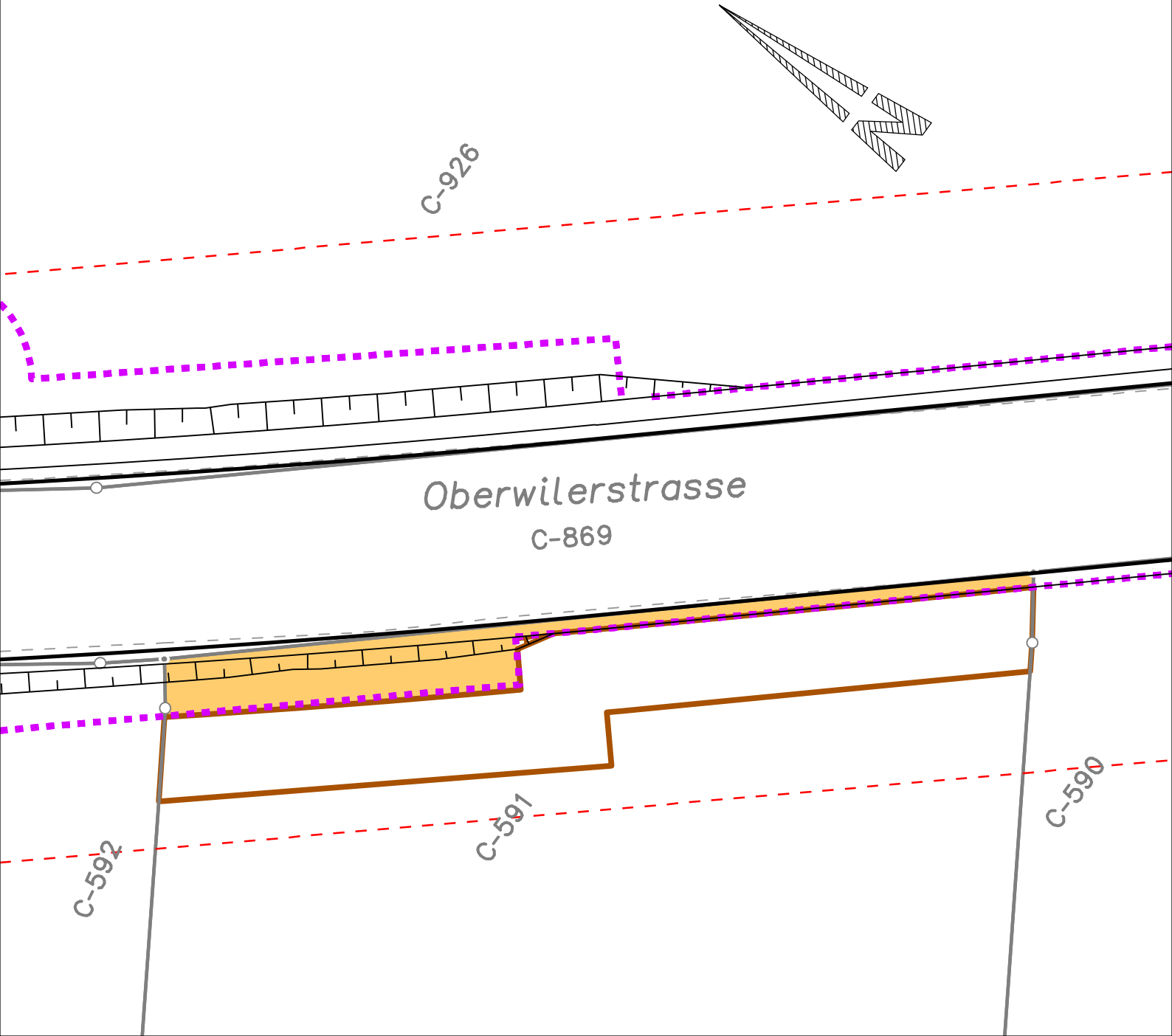

Kanton Basel-Landschaft Gemeinde Allschwil Oberwilerstrasse	Parzelle Nr. C-591 Erbengemeinschaft Stehlin-Kuentz Maria Theresia, Erben Gesamtfläche der bestehenden Parzelle Nr. C-591	Pos. Nr. 4'860 m ²	46 Flächen in ca. m ²
Landerwerksblatt zu Plan Nr.: 5415.0113 - 25 Massstab: 1: 200 Datum: 01.02.2022		Abtretung vorübergehende Beanspruchung bleibende Terrainänderung	39 m ² 99 m ² 1 m ²
Projektverfasser: gruner >	Gruner Böhlinger AG Mühlegasse 10, CH-4104 Oberwil Telefon +41 61 406 13 13 Fax +41 61 406 13 14 E-mail oberwil@gruner.ch www.gruner.ch		aufgehobene kantonale Baulinie Perimeter kantonalen Nutzungsplan
Grundbuch-Auszug: 21.01.2022			





J:\54150113_TBA-BL-K1_Oberwil_Allschwilerstrasse_PGV\le_200_PGV.2d

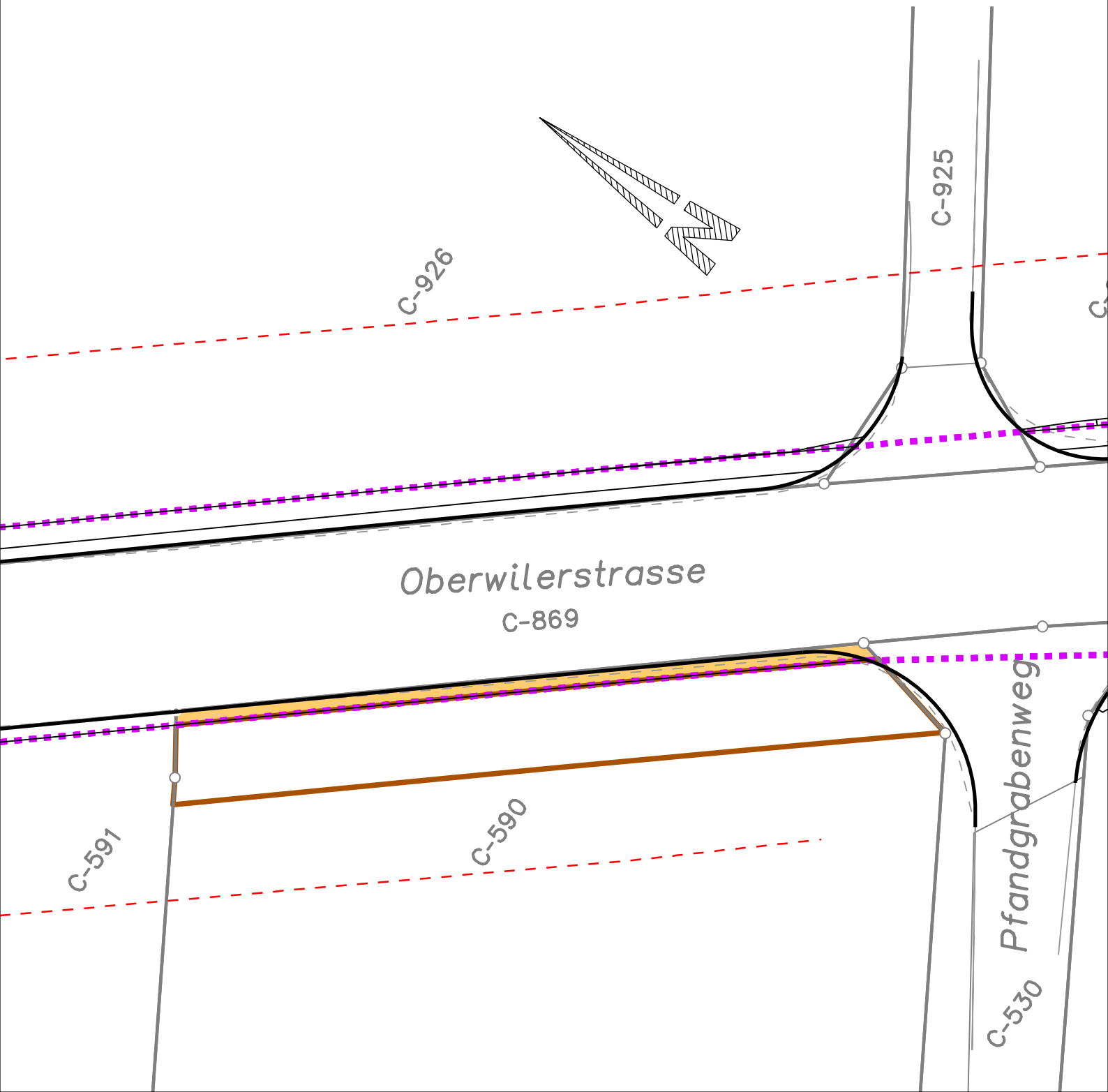

Kanton Basel-Landschaft Gemeinde Allschwil Oberwilerstrasse	Parzelle Nr. C-590		Pos. Nr.	47
	Kaiser-Gürtler Annarosa, Erben (Erbengemeinschaft) Gürtler-Feuster Felic und Hannelore, Erben (Erbengemeinschaft)		Gesamtfläche der bestehenden Parzelle Nr. C-590	5'305 m ² Flächen in ca. m ²
Landerwerksblatt zu Plan Nr.: 5415.0113 - 25 Massstab: 1: 200 Datum: 01.02.2022		Abtretung	15 m ²	
		vorübergehende Beanspruchung	84 m ²	
		aufgehobene kantonale Baulinie		
Projektverfasser:  gruner > Mühlegasse 10, CH-4104 Oberwil Telefon +41 61 406 13 13 Fax +41 61 406 13 14 E-mail oberwil@gruner.ch www.gruner.ch		Perimeter kantonalen Nutzungsplan		
Grundbuch-Auszug: 21.01.2022				





J:\54150113_TBA-BL-K1_Oberwil_Allschwilerstrasse_PGV\le_200_PGV.2d

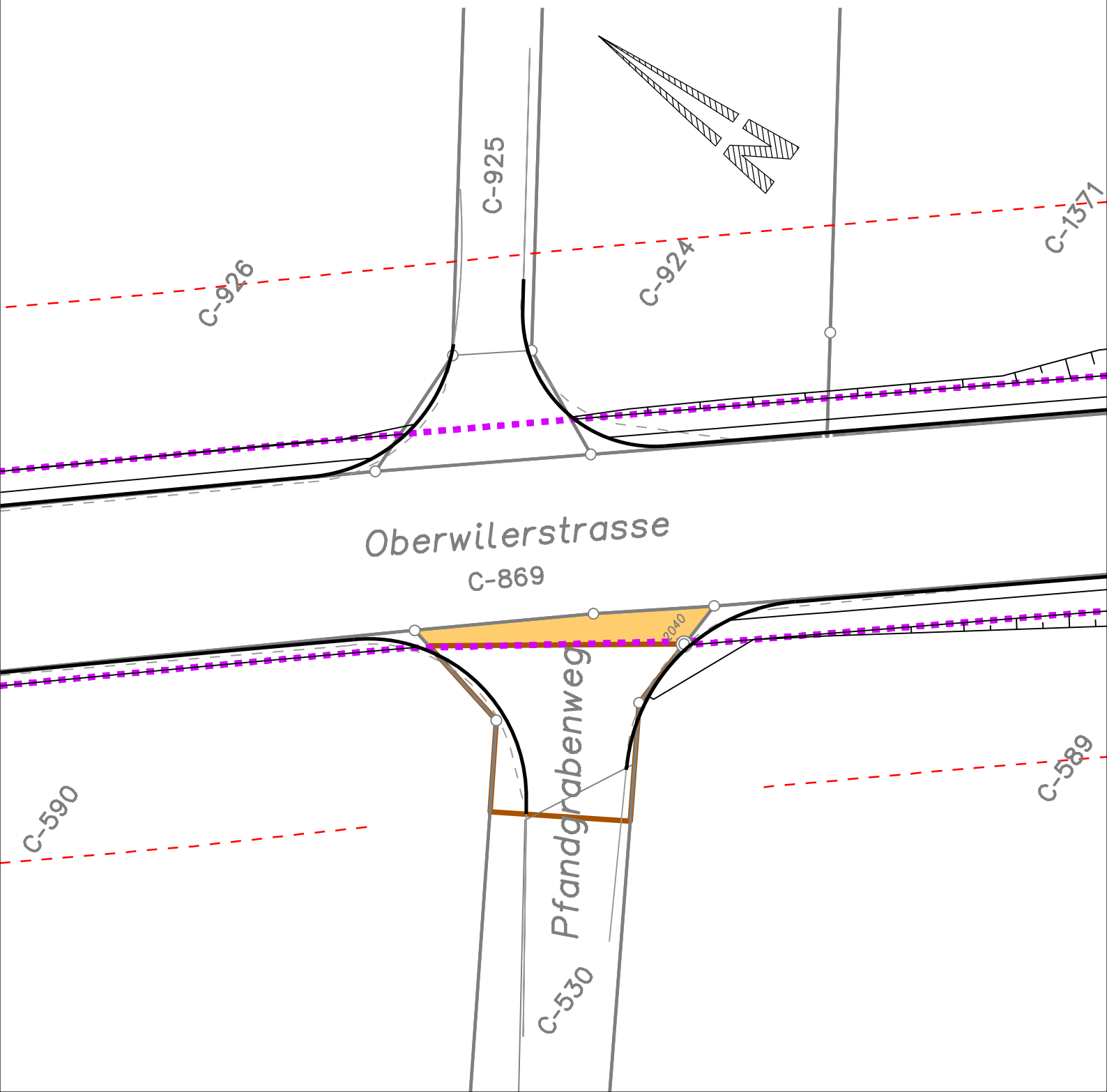

Kanton Basel-Landschaft Gemeinde Allschwil Oberwilerstrasse	Parzelle Nr. C-530		Pos. Nr.	48
	Einwohnergemeinde Allschwil Baslerstrasse 111, 4123 Allschwil		Gesamtfläche der bestehenden Parzelle Nr. C-530	2'425 m ²
Landerwerksblatt zu Plan Nr.: 5415.0113 - 25 Massstab: 1: 200 Datum: 01.02.2022		Abtretung	11 m ²	
		vorübergehende Beanspruchung	41 m ²	
Projektverfasser:  gruner > Mühlegasse 10, CH-4104 Oberwil Telefon +41 61 406 13 13 Fax +41 61 406 13 14 E-mail oberwil@gruner.ch www.gruner.ch		aufgehobene kantonale Baulinie		
		Perimeter kantonalen Nutzungsplan		
Grundbuch-Auszug: 21.01.2022				







J:\54150113_TBA-BL-K1_Oberwil_Allschwilerstrasse_PGV\le_200_PGV.2d

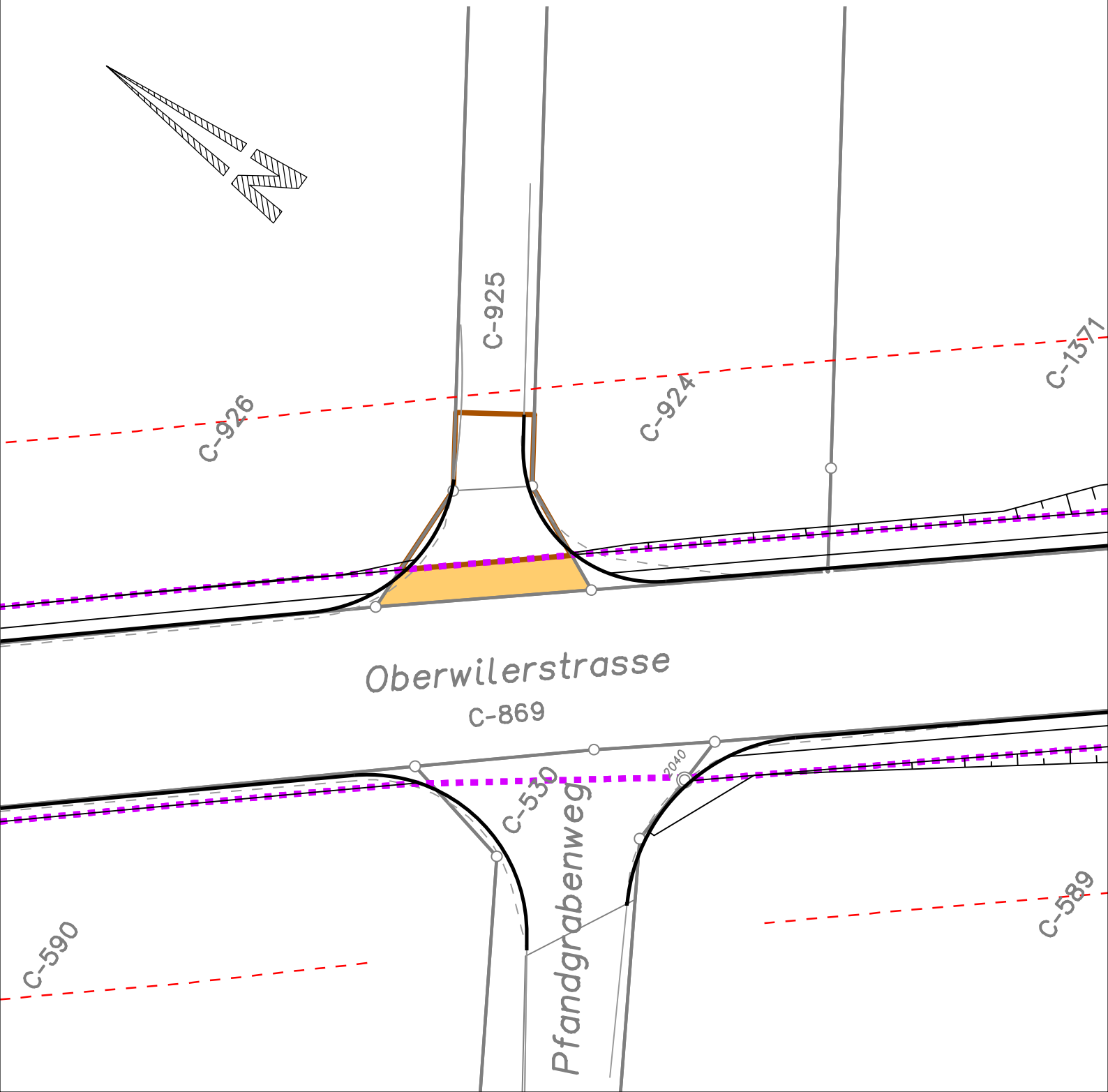

Kanton Basel-Landschaft Gemeinde Allschwil Oberwilerstrasse	Parzelle Nr. C-925		Pos. Nr.	49
	Einwohnergemeinde Allschwil Baslerstrasse 111, 4123 Allschwil		Gesamtfläche der bestehenden Parzelle Nr. C-925	420 m ²
Landerwerksblatt zu Plan Nr.: 5415.0113 - 25 Massstab: 1: 200 Datum: 01.02.2022		Abtretung	10 m ²	
		vorübergehende Beanspruchung	22 m ²	
		aufgehobene kantonale Baulinie		
Projektverfasser:  gruner >	Gruner Böhlinger AG Mühlegasse 10, CH-4104 Oberwil Telefon +41 61 406 13 13 Fax +41 61 406 13 14 E-mail oberwil@gruner.ch www.gruner.ch		Perimeter kantonalen Nutzungsplan	
	Grundbuch-Auszug: 21.01.2022			







J:\54150113_TBA-BL-K1_Oberwil_Allschwilerstrasse_PGV\le_200_PGV.2d



Kanton Basel-Landschaft Gemeinde Allschwil Oberwilerstrasse	Parzelle Nr. C-924		Pos. Nr.	50
	Kanton Basel-Landschaft (Bau- und Umweltschutzdiskretion) Rheinstrasse 29, 4410 Liestal		Gesamtfläche der bestehenden Parzelle Nr. C-924	1'530 m ² Flächen in ca. m ²
Landerwerksblatt zu Plan Nr.: 5415.0113 - 25 Massstab: 1: 200 Datum: 01.02.2022		Abtretung	13 m ²	
		vorübergehende Beanspruchung	32 m ²	
		bleibende Terrainänderung	3 m ²	
Projektverfasser:  gruner > Mühlegasse 10, CH-4104 Oberwil Telefon +41 61 406 13 13 Fax +41 61 406 13 14 E-mail oberwil@gruner.ch www.gruner.ch		aufgehobene kantonale Baulinie		
		Perimeter kantonalen Nutzungsplan		
Grundbuch-Auszug: 21.01.2022				





J:\54150113_TBA-BL-K1_Oberwil_Allschwilerstrasse_PGV\le_200_PGV.2d



Kanton Basel-Landschaft Gemeinde Allschwil Oberwilerstrasse	Parzelle Nr. C-1371		Pos. Nr.	51
	Kanton Basel-Landschaft (Bau- und Umweltschutzdiskretion) Rheinstrasse 29, 4410 Liestal Gesamtfläche der bestehenden Parzelle Nr. C-1371		2'455 m ²	Flächen in ca. m ²
Landerwerksblatt zu Plan Nr.: 5415.0113 - 25 Massstab: 1: 200 Datum: 01.02.2022		Abtretung	26 m ²	
		vorübergehende Beanspruchung	56 m ²	
		bleibende Terrainänderung	13 m ²	
Projektverfasser:  gruner > Mühlegasse 10, CH-4104 Oberwil Telefon +41 61 406 13 13 Fax +41 61 406 13 14 E-mail oberwil@gruner.ch www.gruner.ch		aufgehobene kantonale Baulinie		
		Perimeter kantonalen Nutzungsplan		
Grundbuch-Auszug: 21.01.2022				



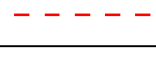
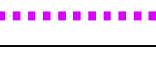

J:\54150113_TBA-BL-K1_Oberwil_Allschwilerstrasse_PGV\le_200_PGV.2d

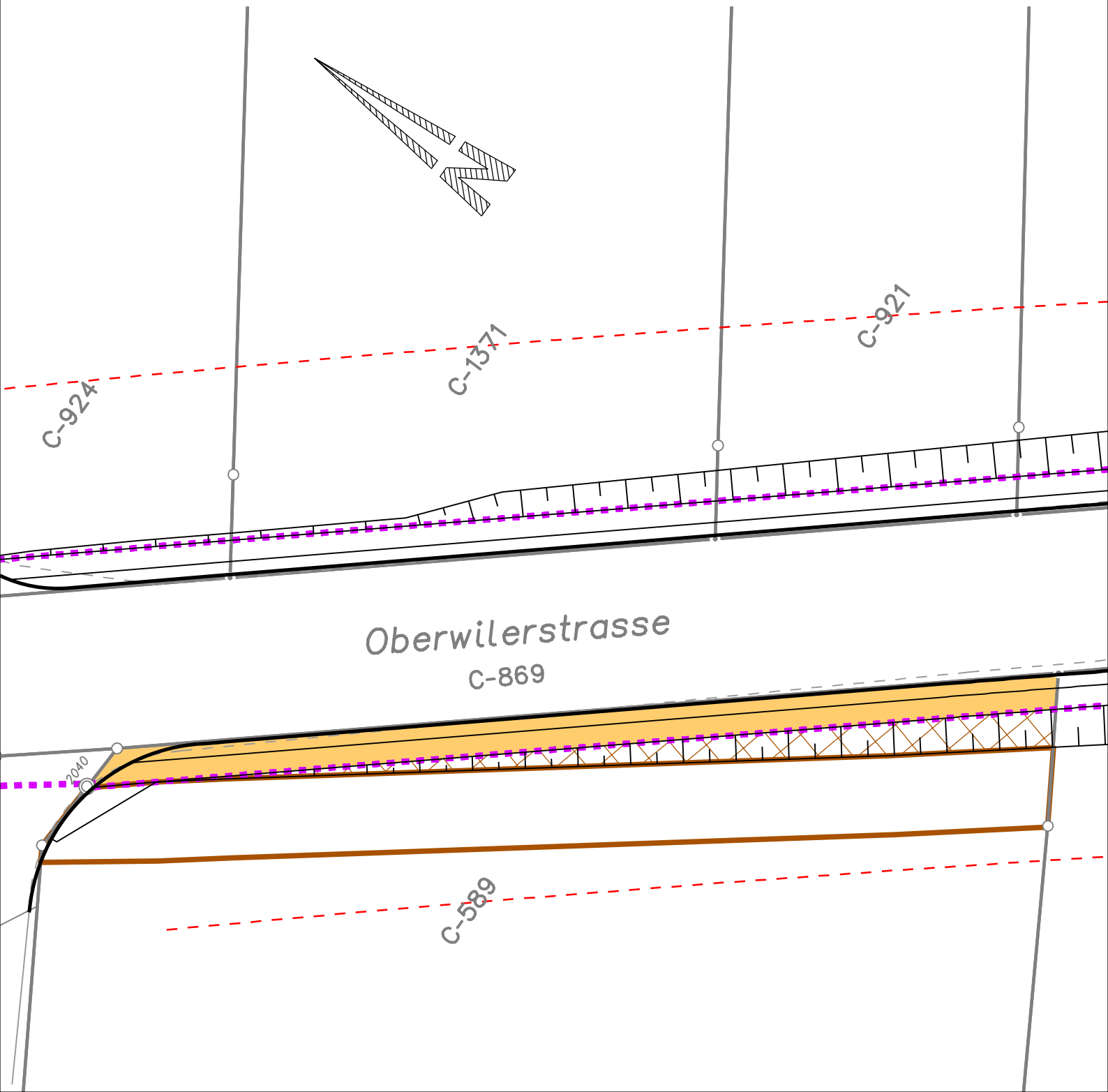

Kanton Basel-Landschaft Gemeinde Allschwil Oberwilerstrasse	Parzelle Nr. C-589		Pos. Nr.	53
	Erbengemeinschaft Défago-Vogt Marianne, Häner-Vogt Nanette, Vogt Paul		Gesamtfläche der bestehenden Parzelle Nr. C-589	4'150 m ²
Landerwerksblatt zu Plan Nr.: 5415.0113 - 25 Massstab: 1: 200 Datum: 01.02.2022		Abtretung	50 m ²	
		vorübergehende Beanspruchung	113 m ²	
		bleibende Terrainänderung	26 m ²	
Projektverfasser:  Mühlegasse 10, CH-4104 Oberwil Telefon +41 61 406 13 13 Fax +41 61 406 13 14 E-mail oberwil@gruner.ch www.gruner.ch		aufgehobene kantonale Baulinie		
		Perimeter kantonalen Nutzungsplan		
Grundbuch-Auszug:	21.01.2022			







J:\54150113_TBA-BL-K1_Oberwil_Allschwilerstrasse_PGV\le_200_PGV.2d

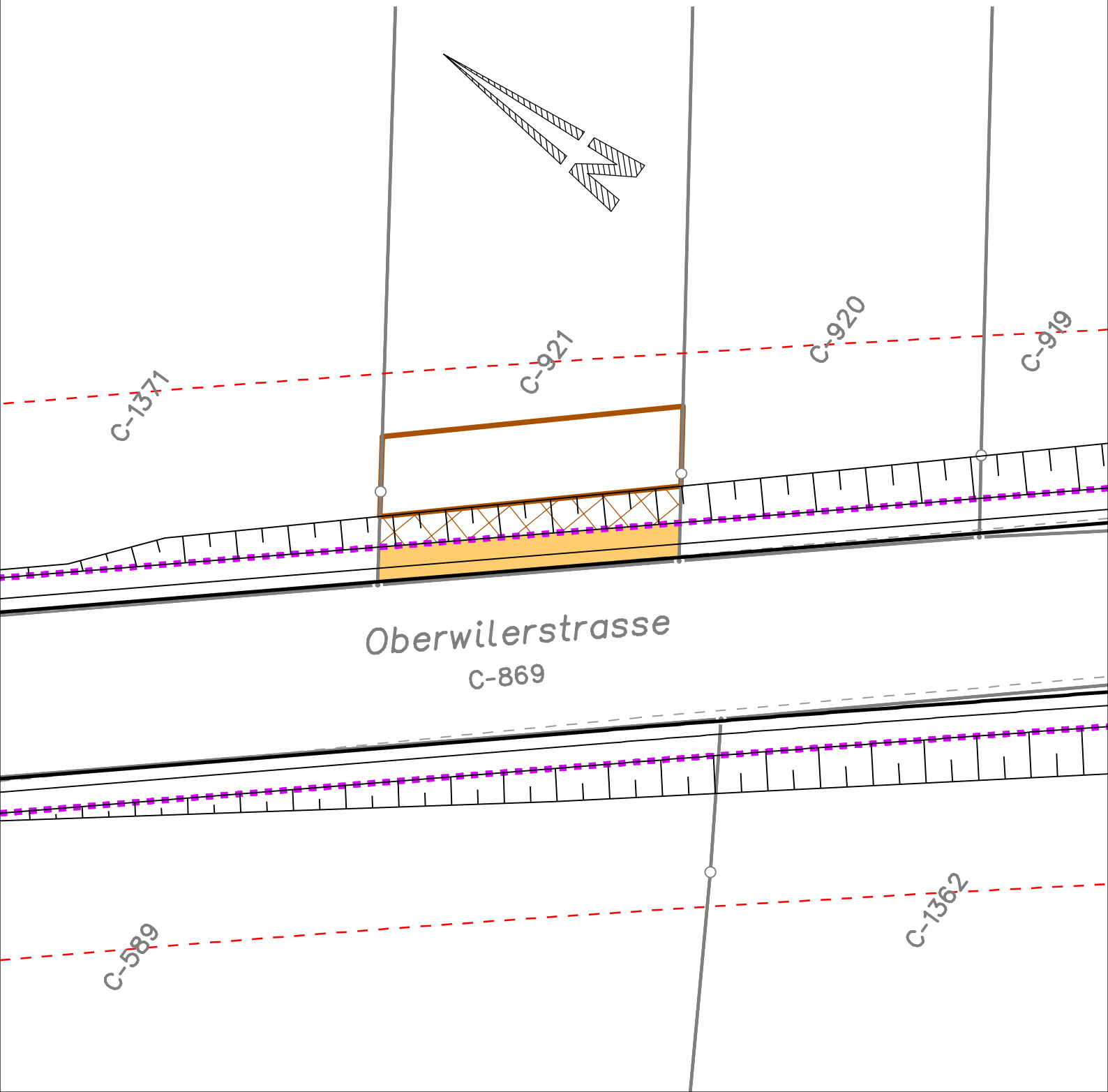

Kanton Basel-Landschaft Gemeinde Allschwil Oberwilerstrasse	Parzelle Nr. C-921		Pos. Nr.	52
	Kanton Basel-Landschaft (Bau- und Umweltschutzdiskretion) Rheinstrasse 29, 4410 Liestal Gesamtfläche der bestehenden Parzelle Nr. C-921		1'450 m ²	Flächen in ca. m ²
Landerwerksblatt zu Plan Nr.: 5415.0113 - 25 Massstab: 1: 200 Datum: 01.02.2022		Abtretung	17 m ²	
		vorübergehende Beanspruchung	35 m ²	
		bleibende Terrainänderung	15 m ²	
Projektverfasser: gruner > Mühlegasse 10, CH-4104 Oberwil Telefon +41 61 406 13 13 Fax +41 61 406 13 14 E-mail oberwil@gruner.ch www.gruner.ch		projektierte Baulinie / aufgehobene kantonale Baulinie		
		Perimeter kantonalen Nutzungsplan		
Grundbuch-Auszug: 21.01.2022				







J:\54150113_TBA-BL-K1_Oberwil_Allschwilerstrasse_PGV\le_200_PGV.2d

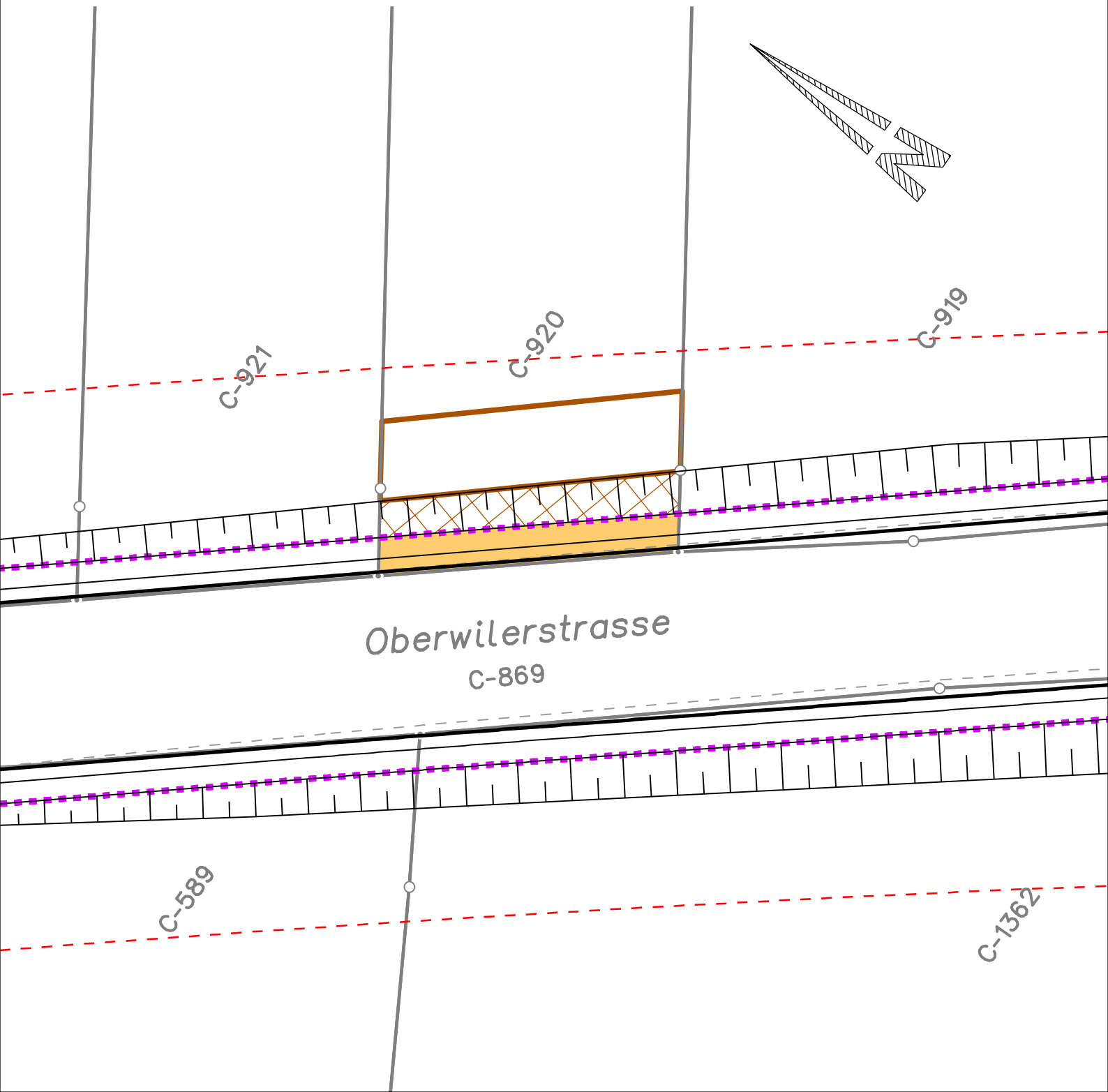

Kanton Basel-Landschaft Gemeinde Allschwil Oberwilerstrasse	Parzelle Nr. C-920		Pos. Nr.	54
	Erbgemeinschaft Vogt-Hummel Max Juliette, Erben		Gesamtfläche der bestehenden Parzelle Nr. C-920	1'520 m ² Flächen in ca. m ²
Landerwerksblatt zu Plan Nr.: 5415.0113 - 25 Massstab: 1: 200 Datum: 01.02.2022		Abtretung	17 m ²	
		vorübergehende Beanspruchung	35 m ²	
		bleibende Terrainänderung	17 m ²	
Projektverfasser:  gruner > Gruner Böhlinger AG Mühlegasse 10, CH-4104 Oberwil Telefon +41 61 406 13 13 Fax +41 61 406 13 14 E-mail oberwil@gruner.ch www.gruner.ch		aufgehobene kantonale Baulinie		
		Perimeter kantonalen Nutzungsplan		
Grundbuch-Auszug: 21.01.2022				







J:\54150113_TBA-BL-K1_Oberwil_Allschwilerstrasse_PGV\le_200_PGV.2d

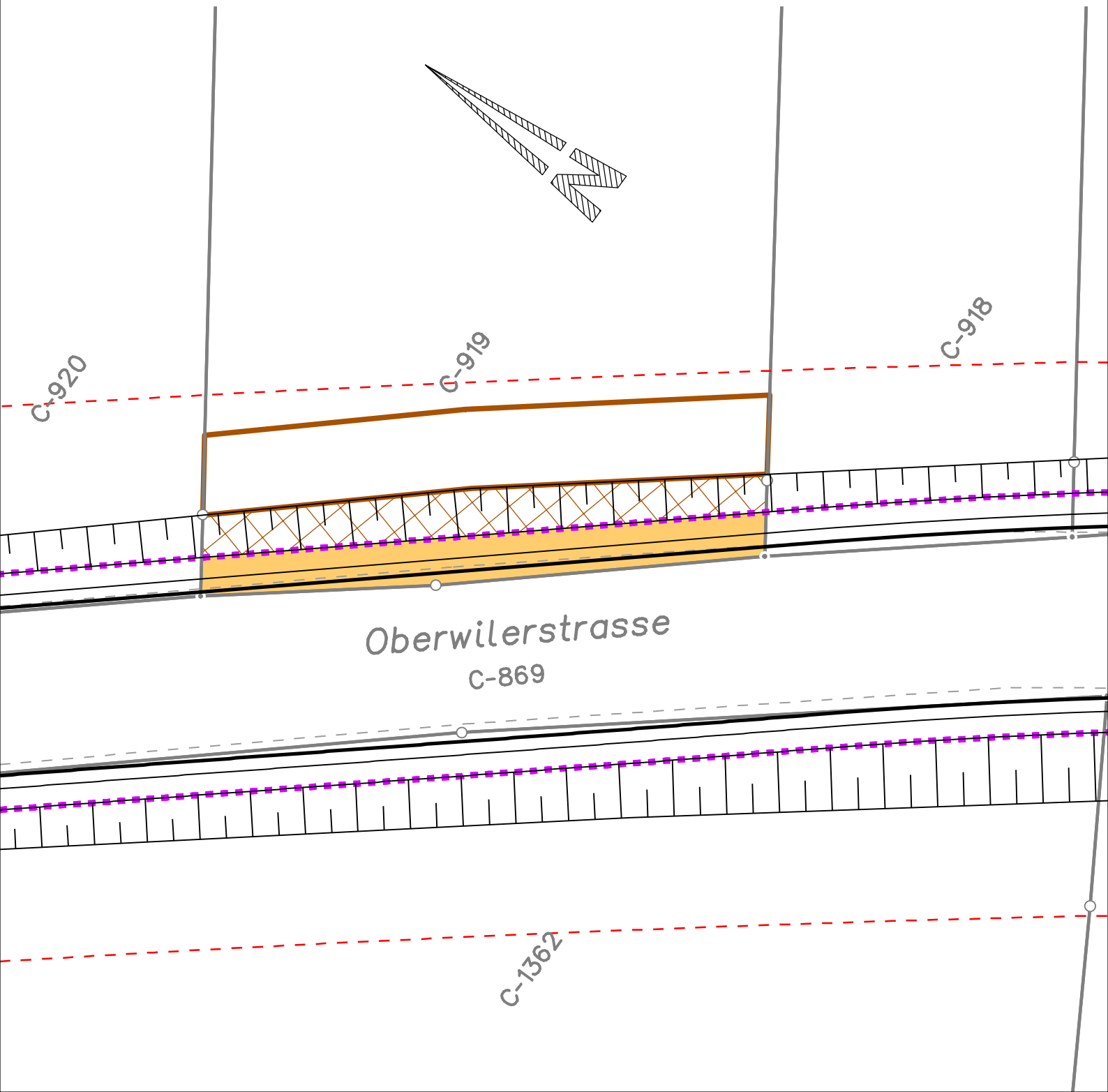

Kanton Basel-Landschaft Gemeinde Allschwil Oberwilerstrasse	Parzelle Nr. C-919		Pos. Nr.	55
	Hauser Helene, Erbe Hauser-Armbruster Mathilde, Erben Mühlebachweg 7, 4123 Allschwil Gesamtfläche der bestehenden Parzelle Nr. C-919		2'735 m ²	Flächen in ca. m ²
Landerwerksblatt zu Plan Nr.: 5415.0113 - 25 Massstab: 1: 200 Datum: 01.02.2022		Abtretung	36 m ²	
		vorübergehende Beanspruchung	65 m ²	
		bleibende Terrainänderung	36 m ²	
Projektverfasser:  gruner > Mühlegasse 10, CH-4104 Oberwil Telefon +41 61 406 13 13 Fax +41 61 406 13 14 E-mail oberwil@gruner.ch www.gruner.ch		aufgehobene kantonale Baulinie		
		Perimeter kantonalen Nutzungsplan		
Grundbuch-Auszug: 21.01.2022				







J:\54150113_TBA-BL-K1_Oberwil_Allschwilerstrasse_PGV\le_200_PGV.2d

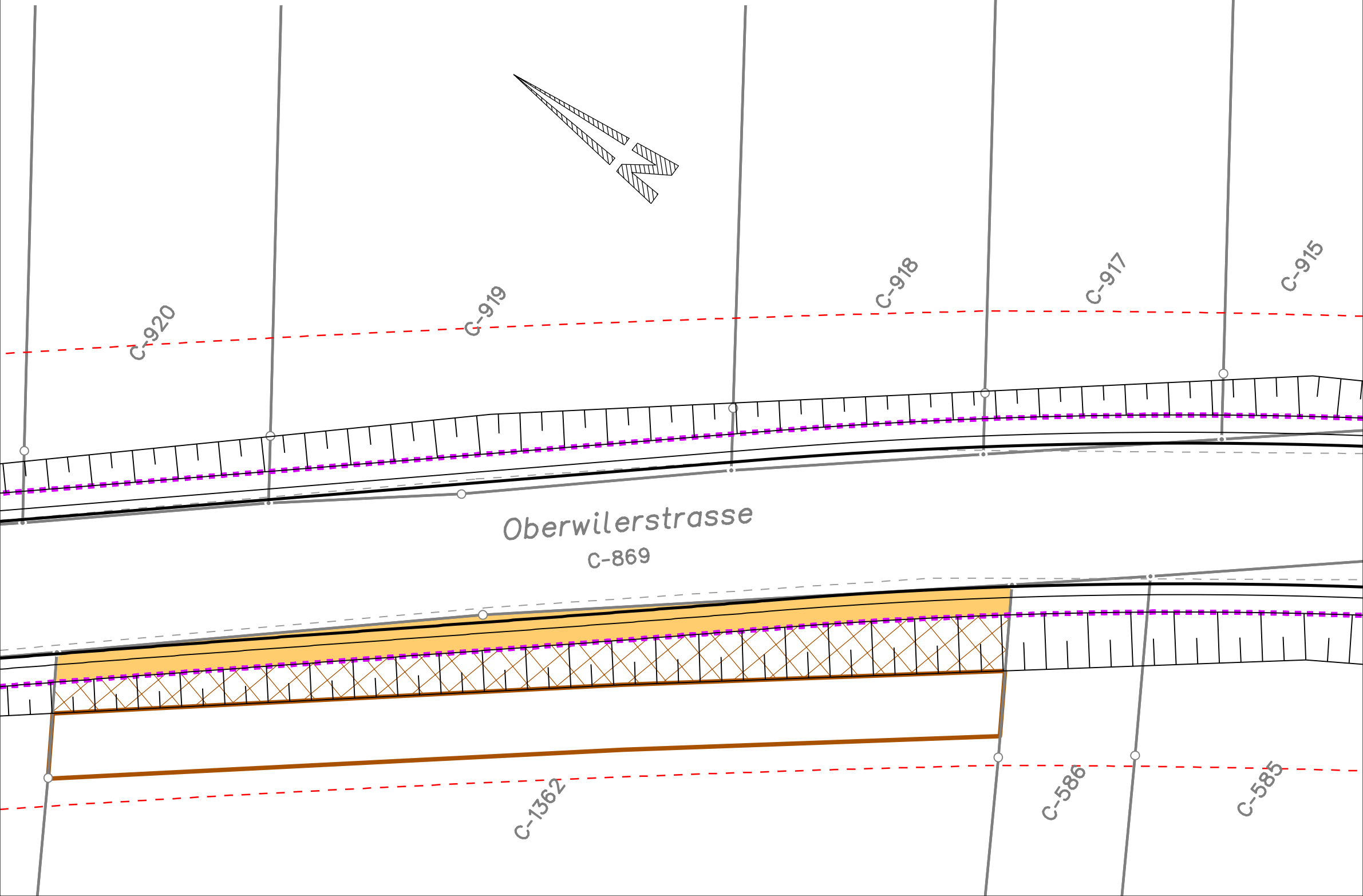

Kanton Basel-Landschaft Gemeinde Allschwil Oberwilerstrasse	Parzelle Nr. C-1362		Pos. Nr.	57
	Basellandschaftliche Kantonalbank Rheinstrasse 7, 4410 Liestal		Gesamtfläche der bestehenden Parzelle Nr. C-1362	4'785 m ²
Landerwerksblatt zu Plan Nr.: 5415.0113 - 25 Massstab: 1: 200 Datum: 01.02.2022		Abtretung	65 m ²	
		vorübergehende Beanspruchung	132 m ²	
		bleibende Terrainänderung	89 m ²	
Projektverfasser:  gruner >	Gruner Böhlinger AG Mühlegasse 10, CH-4104 Oberwil Telefon +41 61 406 13 13 Fax +41 61 406 13 14 E-mail oberwil@gruner.ch www.gruner.ch		aufgehobene kantonale Baulinie	
			Perimeter kantonalen Nutzungsplan	
Grundbuch-Auszug:	21.01.2022			







J:\54150113_TBA-BL-K1_Oberwil_Allschwilerstrasse_PGV\le_200_PGV.2d

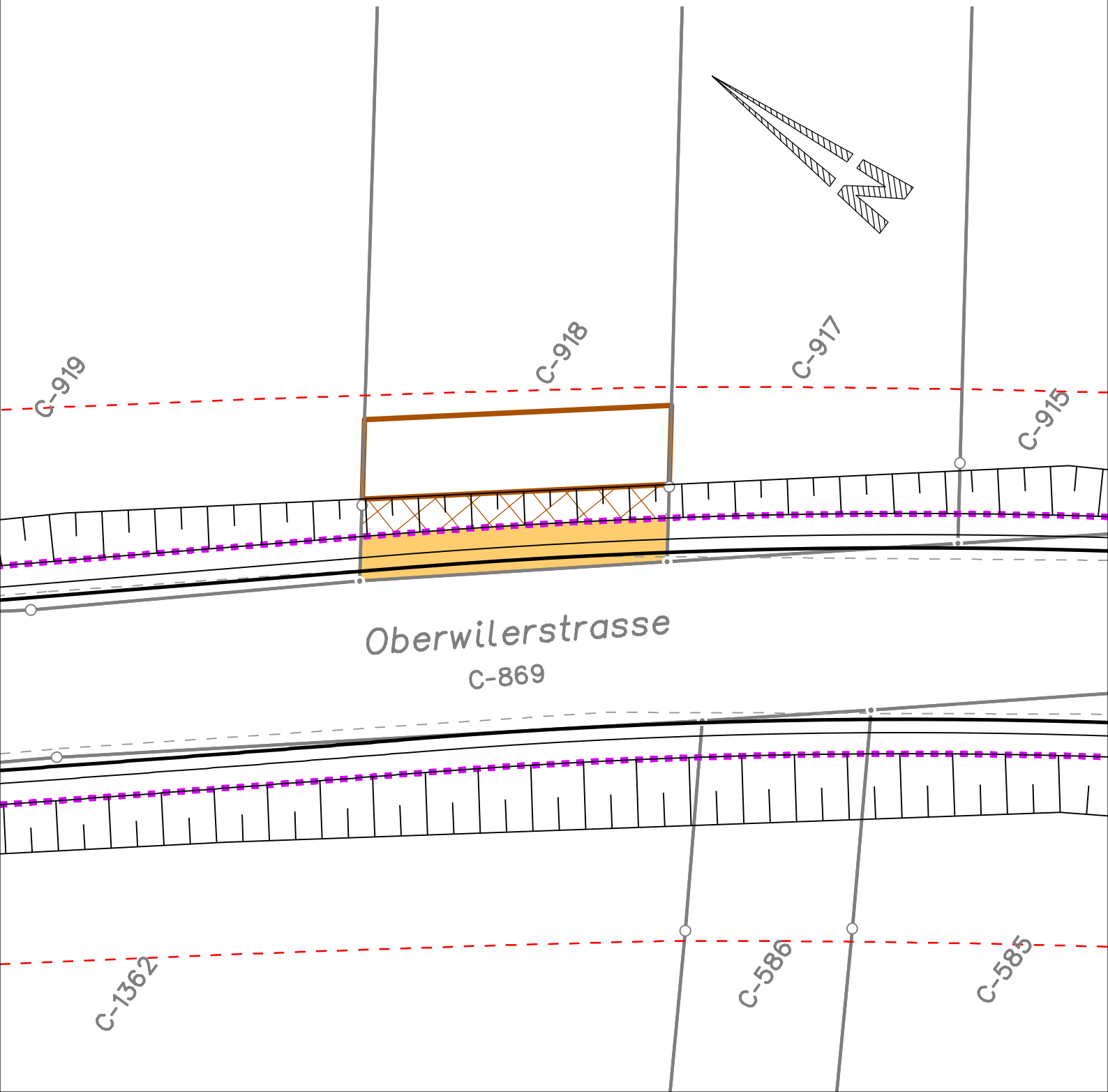

Kanton Basel-Landschaft Gemeinde Allschwil Oberwilerstrasse	Parzelle Nr. C-918		Pos. Nr.	56
	Zbinden Elvira, Zbinden Samuel, Zbinden Camillo Elsternweg 7, 8500 Frauenfeld		Gesamtfläche der bestehenden Parzelle Nr. C-918	1'435 m ²
Landerwerksblatt zu Plan Nr.: 5415.0113 - 25 Massstab: 1: 200 Datum: 01.02.2022		Abtretung	20 m ²	
		vorübergehende Beanspruchung	35 m ²	
		bleibende Terrainänderung	15 m ²	
Projektverfasser:  gruner > Mühlegasse 10, CH-4104 Oberwil Telefon +41 61 406 13 13 Fax +41 61 406 13 14 E-mail oberwil@gruner.ch www.gruner.ch		aufgehobene kantonale Baulinie		
		Perimeter kantonalen Nutzungsplan		
Grundbuch-Auszug: 21.01.2022				







J:\54150113_TBA-BL-K1_Oberwil_Allschwilerstrasse_PGV\le_200_PGV.2d

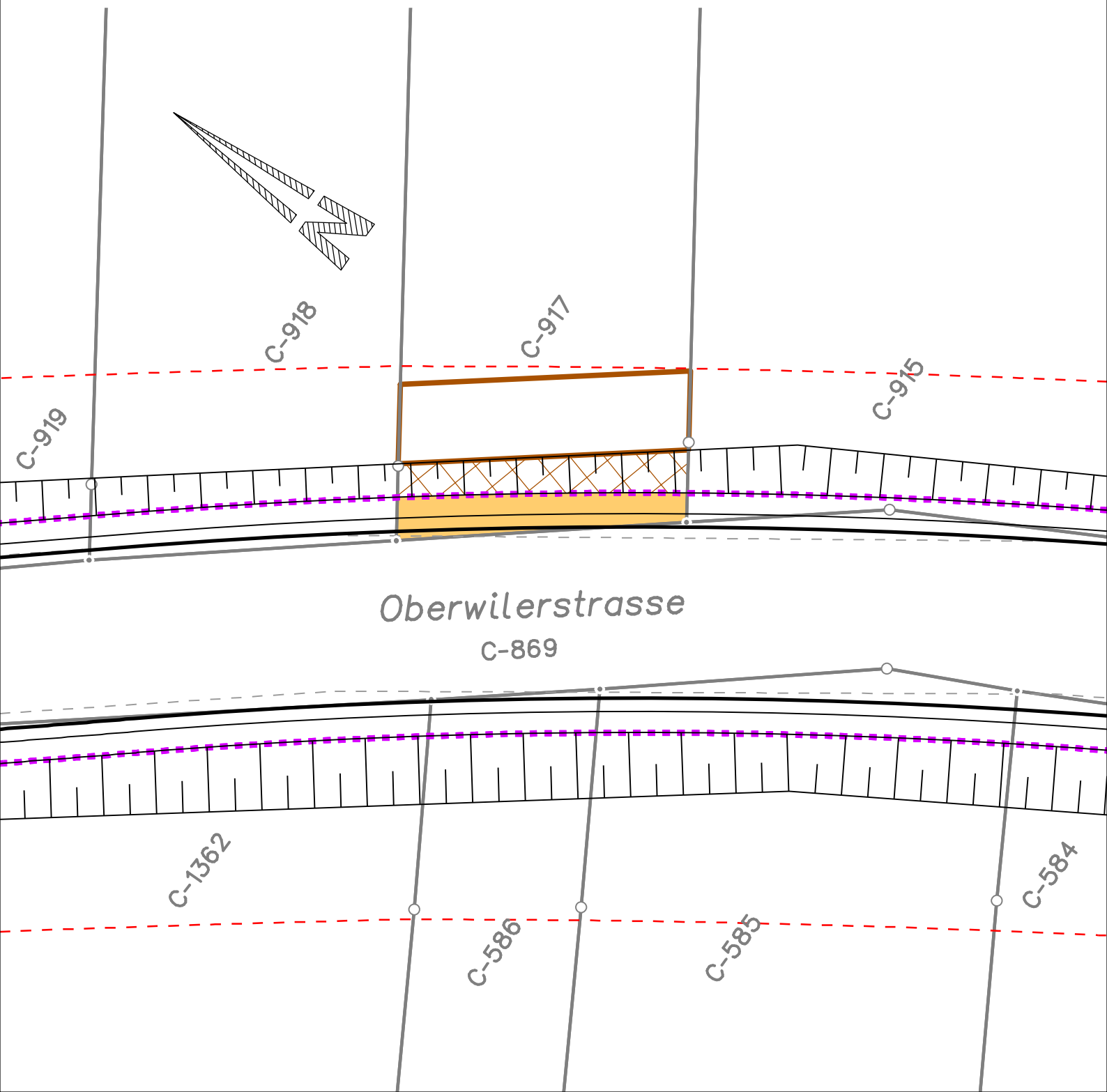

Kanton Basel-Landschaft Gemeinde Allschwil Oberwilerstrasse	Parzelle Nr. C-917		Pos. Nr.	62
	Zbinden Elvira, Zbinden Samuel, Zbinden Camillo Elsternweg 7, 8500 Frauenfeld		Gesamtfläche der bestehenden Parzelle Nr. C-917	1'355 m ²
Landerwerksblatt zu Plan Nr.: 5415.0113 - 25 Massstab: 1: 200 Datum: 01.02.2022		Abtretung	16 m ²	
		vorübergehende Beanspruchung	33 m ²	
		bleibende Terrainänderung	16 m ²	
Projektverfasser:  gruner > Mühlegasse 10, CH-4104 Oberwil Telefon +41 61 406 13 13 Fax +41 61 406 13 14 E-mail oberwil@gruner.ch www.gruner.ch		aufgehobene kantonale Baulinie		
		Perimeter kantonalen Nutzungsplan		
Grundbuch-Auszug: 21.01.2022				







J:\54150113_TBA-BL-K1_Oberwil_Allschwilerstrasse_PGV\le_200_PGV.2d

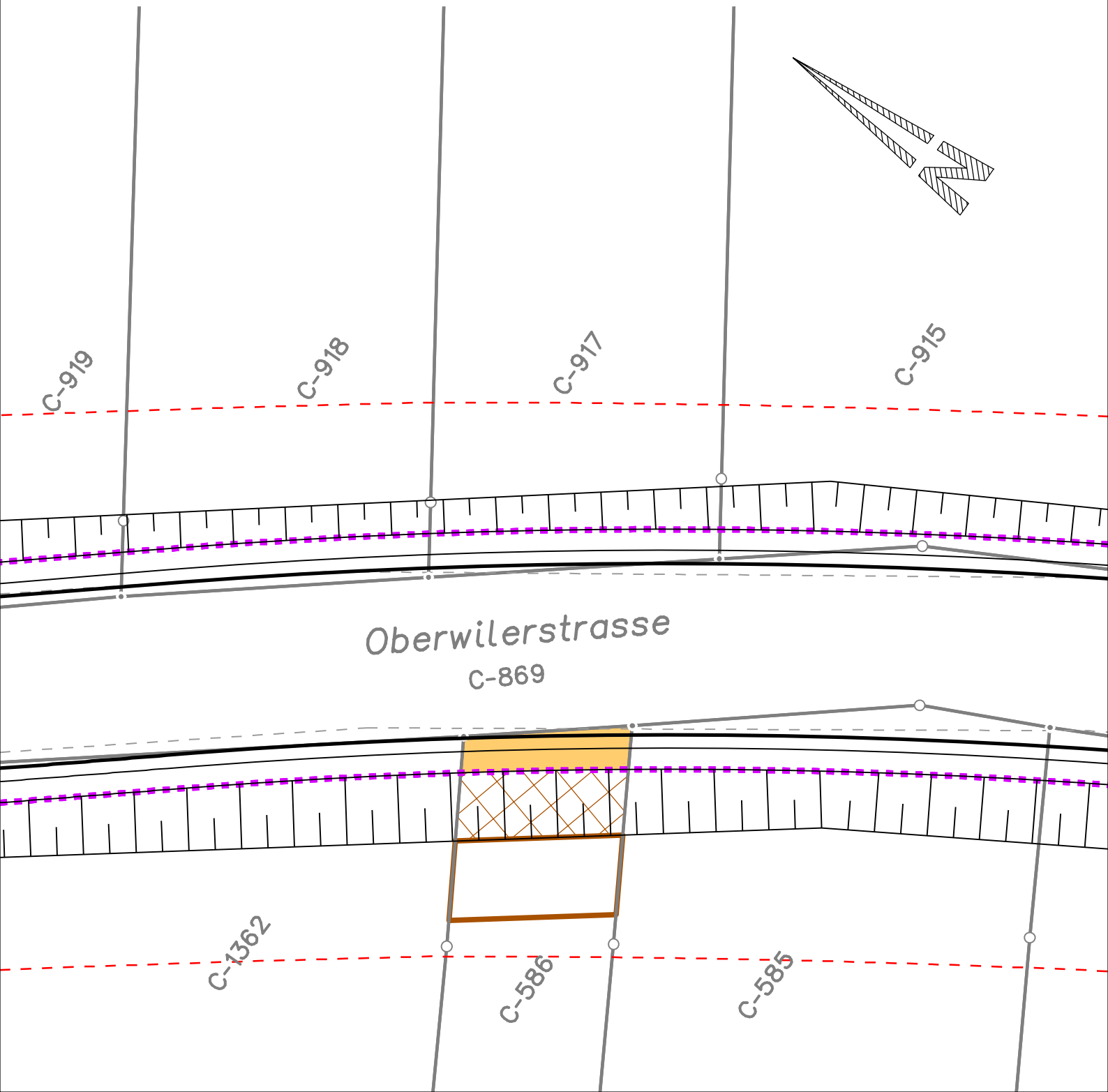

Kanton Basel-Landschaft Gemeinde Allschwil Oberwilerstrasse	Parzelle Nr. C-586		Pos. Nr.	58
	Basellandschäftliche Kantonalbank Rheinstrasse 7, 4410 Liestal		Gesamtfläche der bestehenden Parzelle Nr. C-586	675 m ²
Landerwerksblatt zu Plan Nr.: 5415.0113 - 25 Massstab: 1: 200 Datum: 01.02.2022		Abtretung	10 m ²	
		bleibende Terrainänderung	17 m ²	
		vorübergehende Beanspruchung	19 m ²	
Projektverfasser:  gruner >	Gruner Böhlinger AG Mühlegasse 10, CH-4104 Oberwil Telefon +41 61 406 13 13 Fax +41 61 406 13 14 E-mail oberwil@gruner.ch www.gruner.ch		projektierte Baulinie / aufgehobene kantonale Baulinie	
			Perimeter kantonalen Nutzungsplan	
Grundbuch-Auszug:	21.01.2022			





J:\54150113_TBA-BL-K1_Oberwil_Allschwilerstrasse_PGV\le_200_PGV.2d

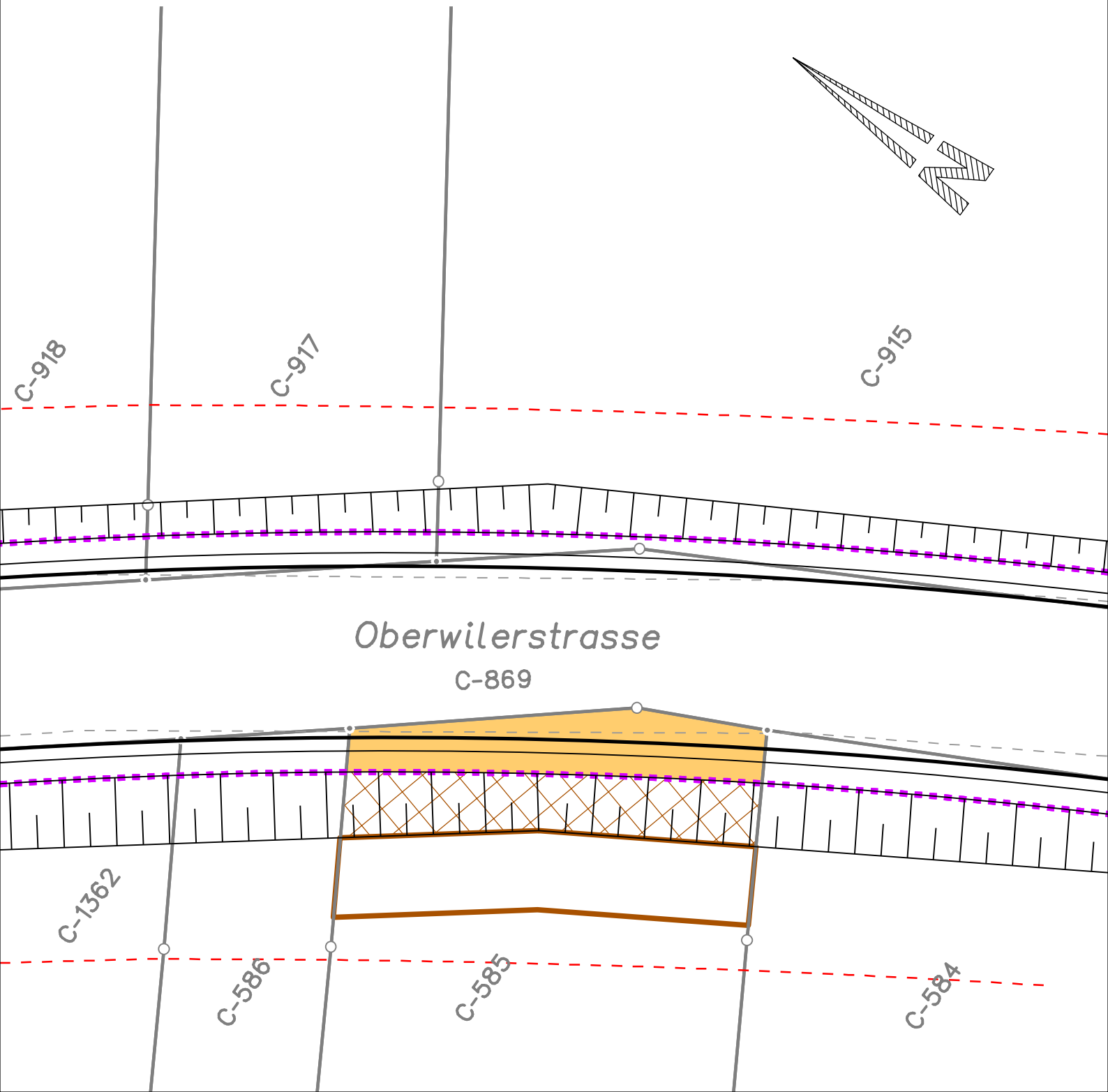

Kanton Basel-Landschaft Gemeinde Allschwil Oberwilerstrasse	Parzelle Nr. C-585		Pos. Nr.	59
	Erbengemeinschaft Vogt-Kurt Paul, Erben		Gesamtfläche der bestehenden Parzelle Nr. C-585	1'690 m ² Flächen in ca. m ²
Landerwerksblatt zu Plan Nr.: 5415.0113 - 25 Massstab: 1: 200 Datum: 01.02.2022		Abtretung	35 m ²	
		bleibende Terrainänderung	37 m ²	
		vorübergehende Beanspruchung	48 m ²	
Projektverfasser:  gruner >	Gruner Böhlinger AG Mühlegasse 10, CH-4104 Oberwil Telefon +41 61 406 13 13 Fax +41 61 406 13 14 E-mail oberwil@gruner.ch www.gruner.ch		aufgehobene kantonale Baulinie	
			Perimeter kantonalen Nutzungsplan	
Grundbuch-Auszug:	21.01.2022			



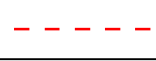



J:\54150113_TBA-BL-K1_Oberwil_Allschwilerstrasse_PGV\le_200_PGV.2d

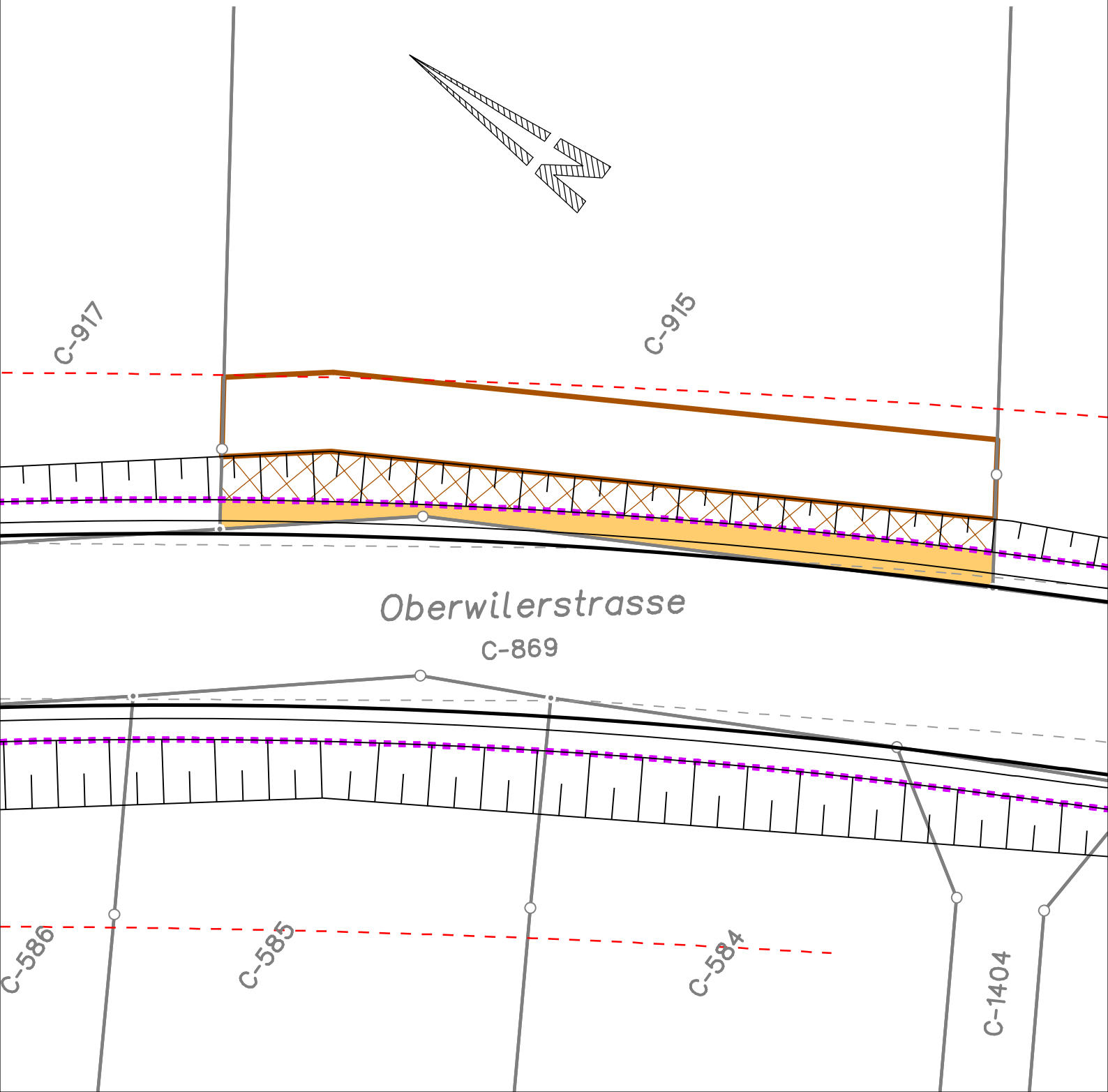

Kanton Basel-Landschaft	Parzelle Nr. C-915	Pos. Nr.	63
Gemeinde Allschwil Oberwilerstrasse	Love-Gürtler Heidi Mockbridge House, GB-BN5 9AD, Henfield/Grossbritannien	Gesamtfläche der bestehenden Parzelle Nr. C-915	3'610 m ²
Landerwerksblatt		Abtretung	29 m ²
zu Plan Nr.: 5415.0113 - 25		vorübergehende Beanspruchung	89 m ²
Massstab: 1: 200		bleibende Terrainänderung	42 m ²
Datum: 01.02.2022		aufgehobene kantonale Baulinie	
Projektverfasser:		Perimeter kantonalen Nutzungsplan	
gruner >	Gruner Böhlinger AG Mühlegasse 10, CH-4104 Oberwil Telefon +41 61 406 13 13 Fax +41 61 406 13 14 E-mail oberwil@gruner.ch www.gruner.ch		
Grundbuch-Auszug: 21.01.2022			





J:\54150113_TBA-BL-K1_Oberwil_Allschwilerstrasse_PGV\le_200_PGV.2d

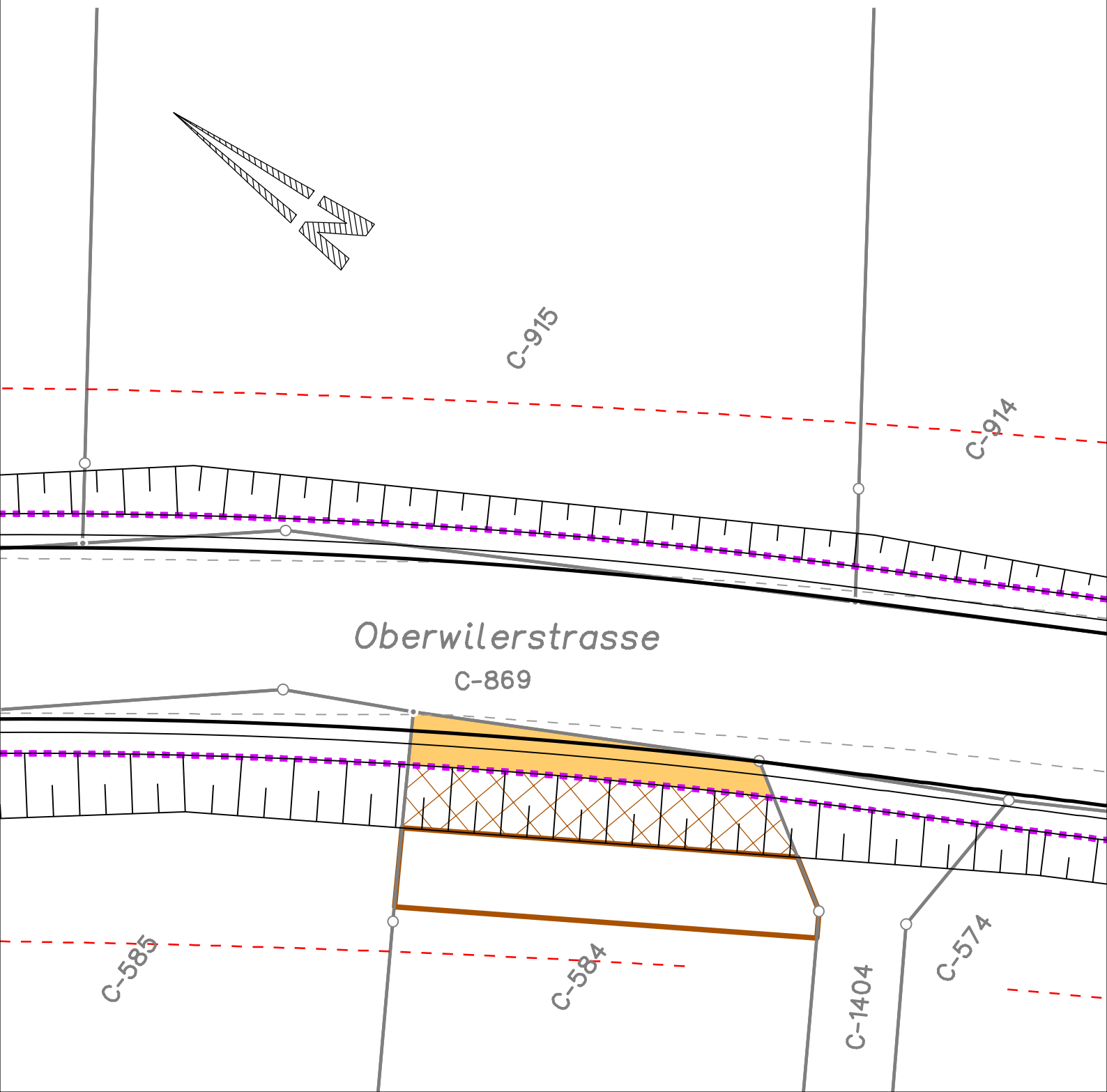

Kanton Basel-Landschaft Gemeinde Allschwil Oberwilerstrasse	Parzelle Nr. C-584		Pos. Nr.	60
	Mangold-Ueberschlag Marie-Rose Hagenthalstrasse, FR-68220 Neuwiller / Frankreich		Gesamtfläche der bestehenden Parzelle Nr. C-584	1'655 m ²
Landerwerksblatt zu Plan Nr.: 5415.0113 - 25 Massstab: 1: 200 Datum: 01.02.2022		Abtretung	22 m ²	
		bleibende Terrainänderung	35 m ²	
		vorübergehende Beanspruchung	47 m ²	
Projektverfasser:  gruner >	Gruner Böhlinger AG Mühlegasse 10, CH-4104 Oberwil Telefon +41 61 406 13 13 Fax +41 61 406 13 14 E-mail oberwil@gruner.ch www.gruner.ch		aufgehobene kantonale Baulinie	
			Perimeter kantonalen Nutzungsplan	
Grundbuch-Auszug:	21.01.2022			





J:\54150113_TBA-BL-K1_Oberwil_Allschwilerstrasse_PGV\le_200_PGV.2d

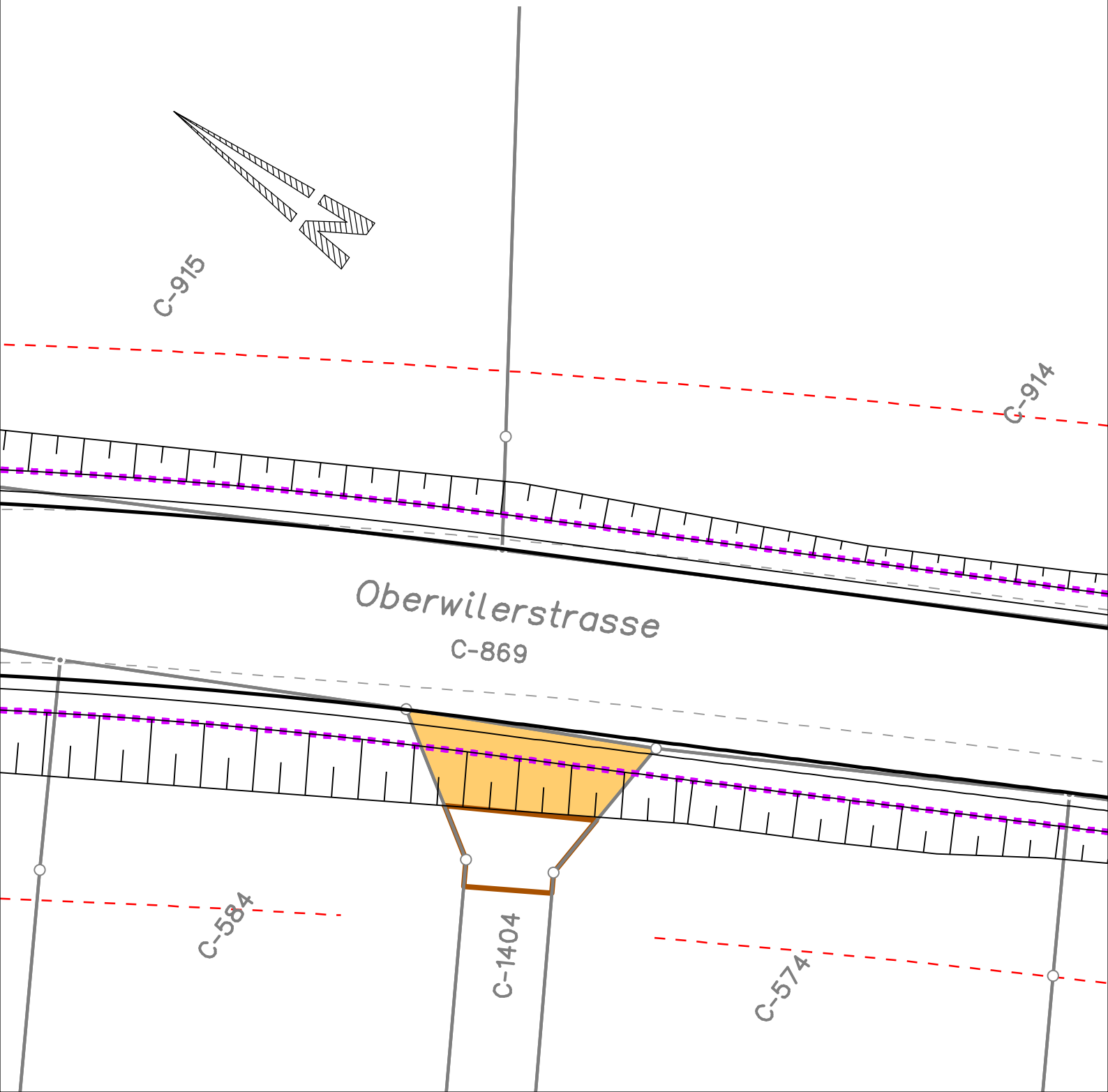

Kanton Basel-Landschaft Gemeinde Allschwil Oberwilerstrasse	Parzelle Nr. C-1404		Pos. Nr.	61
	Einwohnergemeinde Allschwil Baslerstrasse 111, 4123 Allschwil Gesamtfläche der bestehenden Parzelle Nr. C-1404		685 m ²	Flächen in ca. m ²
Landerwerksblatt zu Plan Nr.: 5415.0113 - 25 Massstab: 1: 200 Datum: 01.02.2022		Abtretung	25 m ²	
		vorübergehende Beanspruchung	13 m ²	
		aufgehobene kantonale Baulinie		
Projektverfasser:  gruner > Mühlegasse 10, CH-4104 Oberwil Telefon +41 61 406 13 13 Fax +41 61 406 13 14 E-mail oberwil@gruner.ch www.gruner.ch		Perimeter kantonalen Nutzungsplan		
Grundbuch-Auszug: 21.01.2022				





J:\54150113_TBA-BL-K1_Oberwil_Allschwilerstrasse_PGV\le_200_PGV.2d

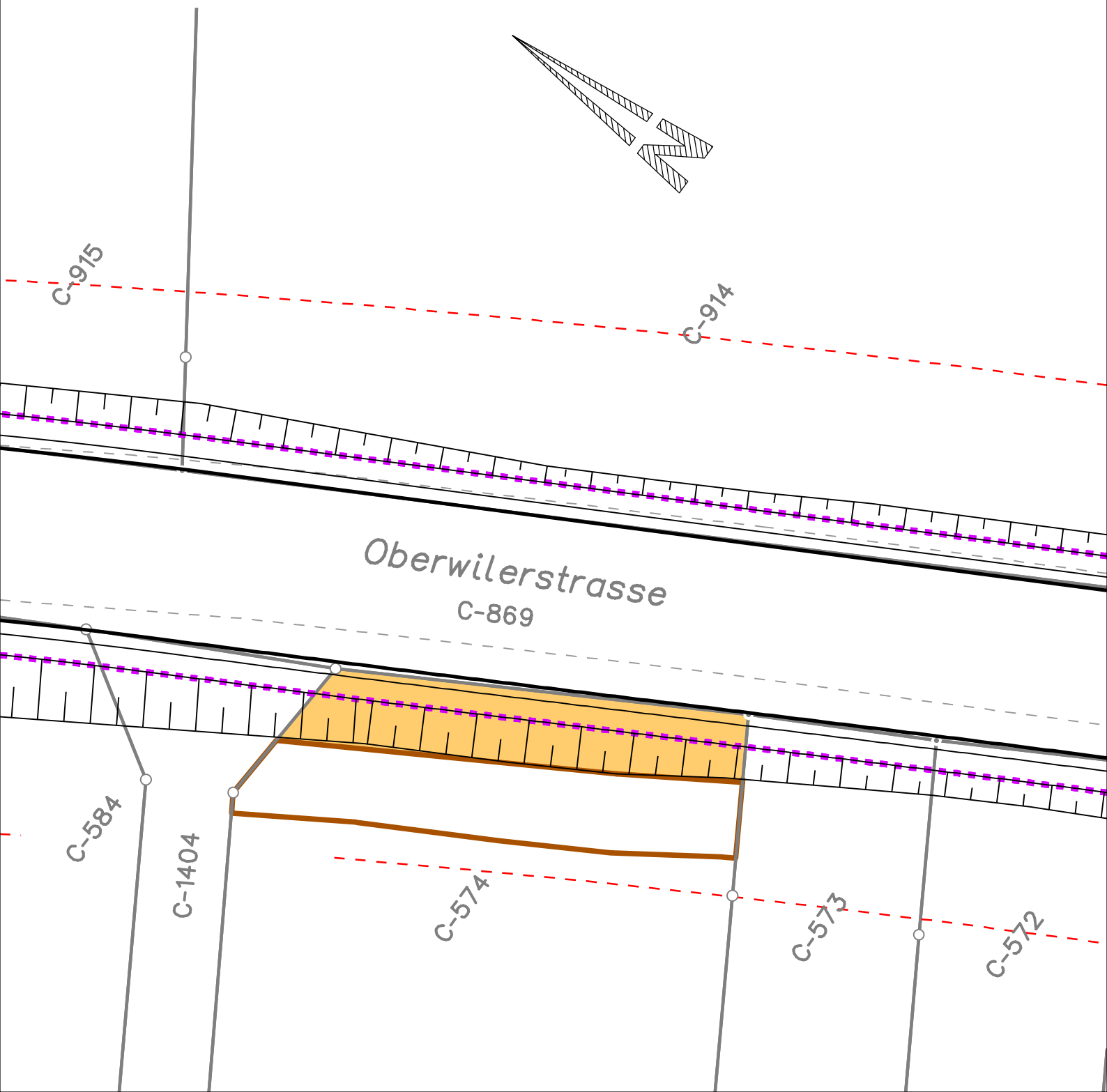

Kanton Basel-Landschaft	Parzelle Nr. C-574	Pos. Nr.	64
Gemeinde Allschwil Oberwilerstrasse	Rudolf Werner Vogt Gartenstrasse 11, 4123 Allschwil	Gesamtfläche der bestehenden Parzelle Nr. C-574	3'500 m ²
Landerwerksblatt zu Plan Nr.: 5415.0113 - 25 Massstab: 1: 200 Datum: 01.02.2022		Abtretung	47 m ²
		vorübergehende Beanspruchung	55 m ²
		aufgehobene kantonale Baulinie	
Projektverfasser:  gruner > Mühlegasse 10, CH-4104 Oberwil Telefon +41 61 406 13 13 Fax +41 61 406 13 14 E-mail oberwil@gruner.ch www.gruner.ch		Perimeter kantonalen Nutzungsplan	
Grundbuch-Auszug: 21.01.2022			





J:\54150113_TBA-BL-K1_Oberwil_Allschwilerstrasse_PGV\le_200_PGV.2d

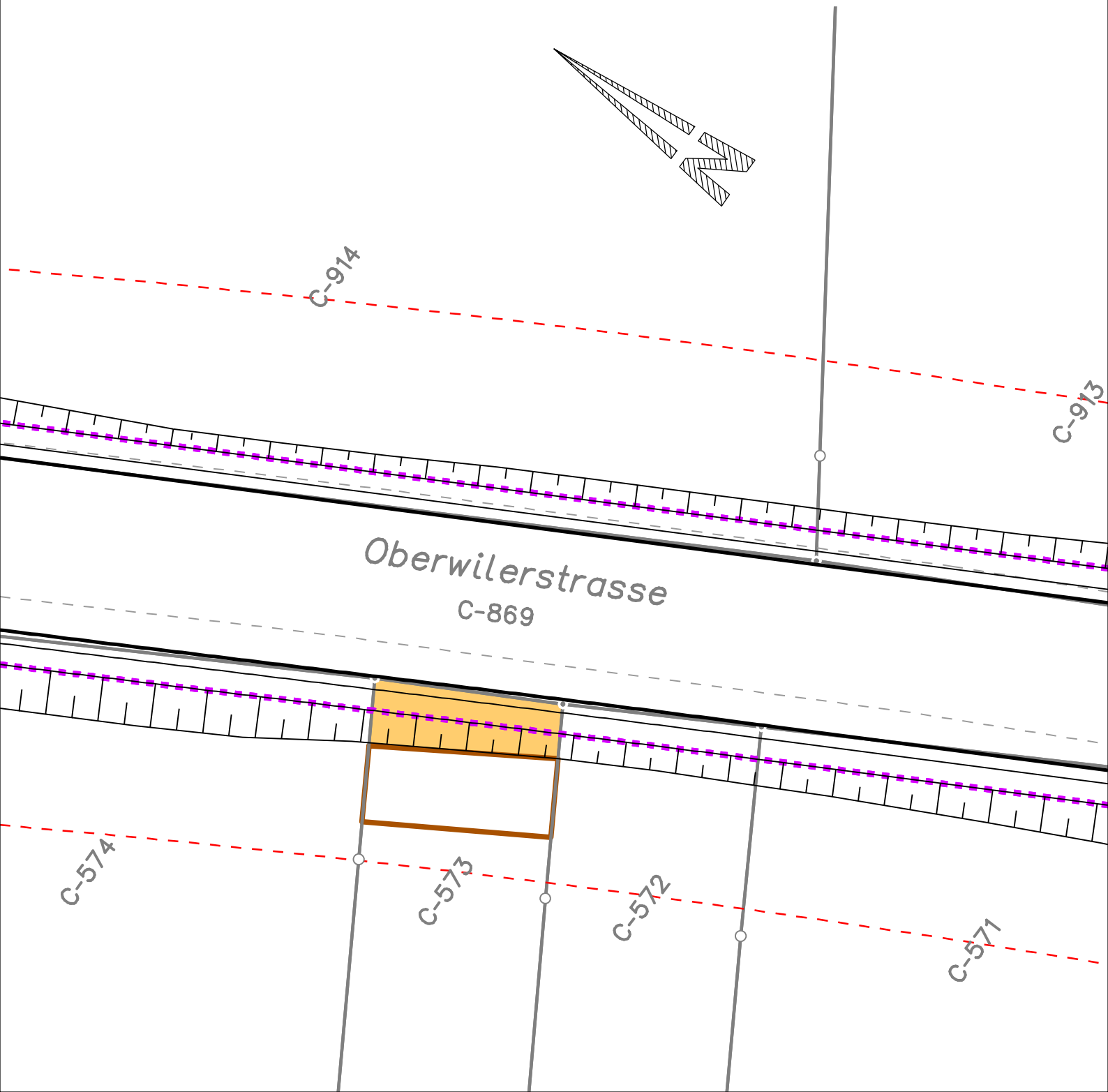

Kanton Basel-Landschaft	Parzelle Nr. C-573	Pos. Nr.	65
Gemeinde Allschwil Oberwilerstrasse	Kleiber Peter Flachenackerweg 11, 4123 Allschwil Gesamtfläche der bestehenden Parzelle Nr. C-573	1'290 m ²	Flächen in ca. m ²
Landerwerksblatt zu Plan Nr.: 5415.0113 - 25 Massstab: 1: 200 Datum: 01.02.2022		Abtretung	17 m ²
		vorübergehende Beanspruchung	21 m ²
		aufgehobene kantonale Baulinie	
Projektverfasser:  Gruner Böhlinger AG Mühlegasse 10, CH-4104 Oberwil Telefon +41 61 406 13 13 Fax +41 61 406 13 14 E-mail oberwil@gruner.ch www.gruner.ch		Perimeter kantonalen Nutzungsplan	
Grundbuch-Auszug: 21.01.2022			



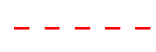

J:\54150113_TBA-BL-K1_Oberwil_Allschwilerstrasse_PGV\le_200_PGV.2d

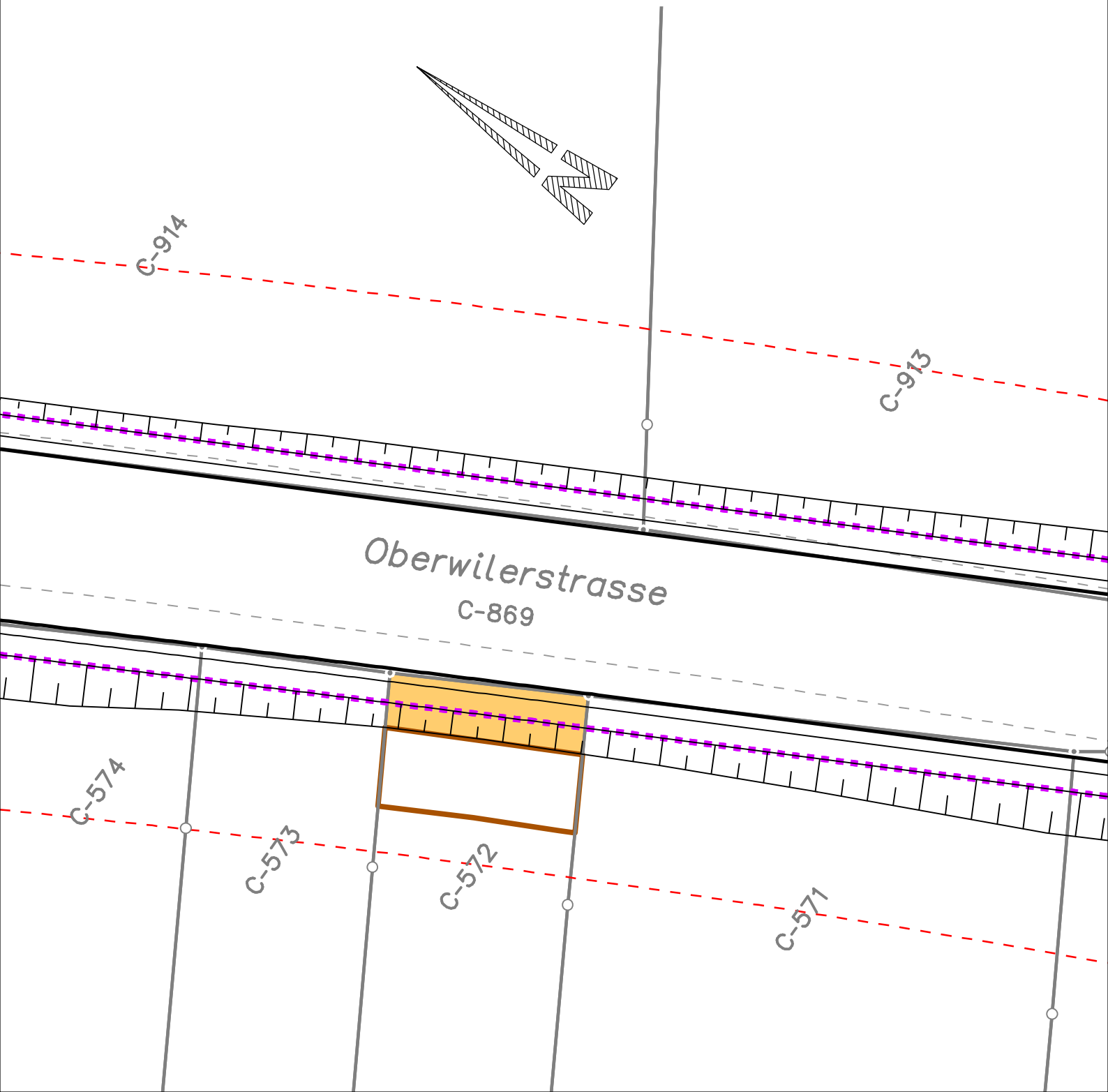

Kanton Basel-Landschaft Gemeinde Allschwil Oberwilerstrasse	Parzelle Nr. C-572		Pos. Nr.	66
	Kleiber Peter Flachenackerweg 11, 4123 Allschwil Gesamtfläche der bestehenden Parzelle Nr. C-572		1'285 m ²	Flächen in ca. m ²
Landerwerksblatt zu Plan Nr.: 5415.0113 - 25 Massstab: 1: 200 Datum: 01.02.2022		Abtretung	17 m ²	
		vorübergehende Beanspruchung	23 m ²	
		aufgehobene kantonale Baulinie		
Projektverfasser:  gruner > Mühlegasse 10, CH-4104 Oberwil Telefon +41 61 406 13 13 Fax +41 61 406 13 14 E-mail oberwil@gruner.ch www.gruner.ch		Perimeter kantonalen Nutzungsplan		
Grundbuch-Auszug: 21.01.2022				





J:\54150113_TBA-BL-K1_Oberwil_Allschwilerstrasse_PGV\le_200_PGV.2d

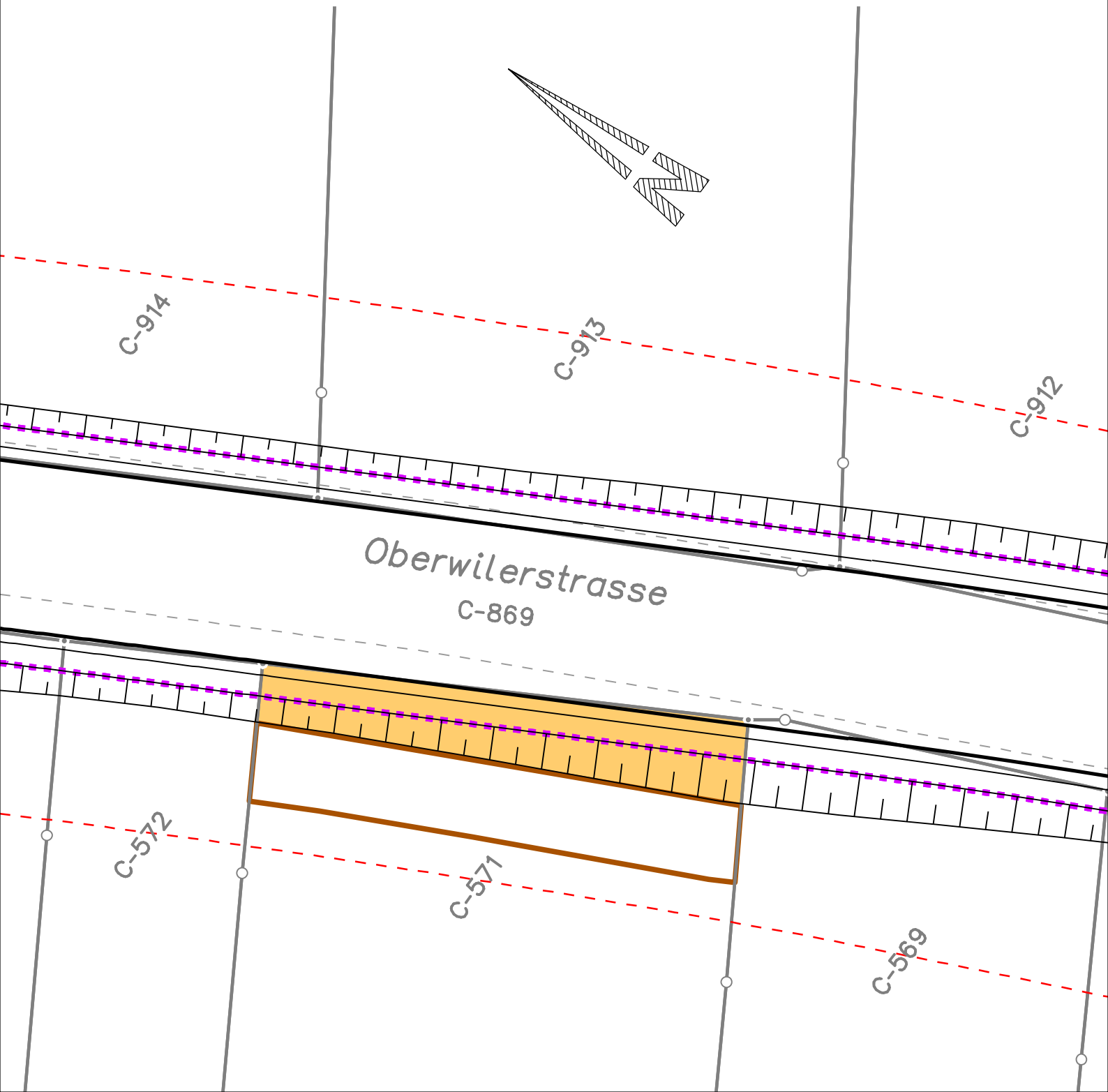

Kanton Basel-Landschaft Gemeinde Allschwil Oberwilerstrasse	Parzelle Nr. C-571		Pos. Nr.	67
	Vogt-Grimm Leonie, Erben (Erbengemeinschaft) Blaauboer-Vogt Ines, Altkirchestrasse 12, 4054 Basel		Gesamtfläche der bestehenden Parzelle Nr. C-571	3'180 m ² Flächen in ca. m ²
Landerwerksblatt zu Plan Nr.: 5415.0113 - 25 Massstab: 1: 200 Datum: 01.02.2022		Abtretung	51 m ²	
		vorübergehende Beanspruchung	55 m ²	
		aufgehobene kantonale Baulinie		
Projektverfasser:  gruner >	Gruner Böhlinger AG Mühlegasse 10, CH-4104 Oberwil Telefon +41 61 406 13 13 Fax +41 61 406 13 14 E-mail oberwil@gruner.ch www.gruner.ch		Perimeter kantonalen Nutzungsplan	
Grundbuch-Auszug:	21.01.2022			





J:\54150113_TBA-BL-K1_Oberwil_Allschwilerstrasse_PGV\le_200_PGV.2d

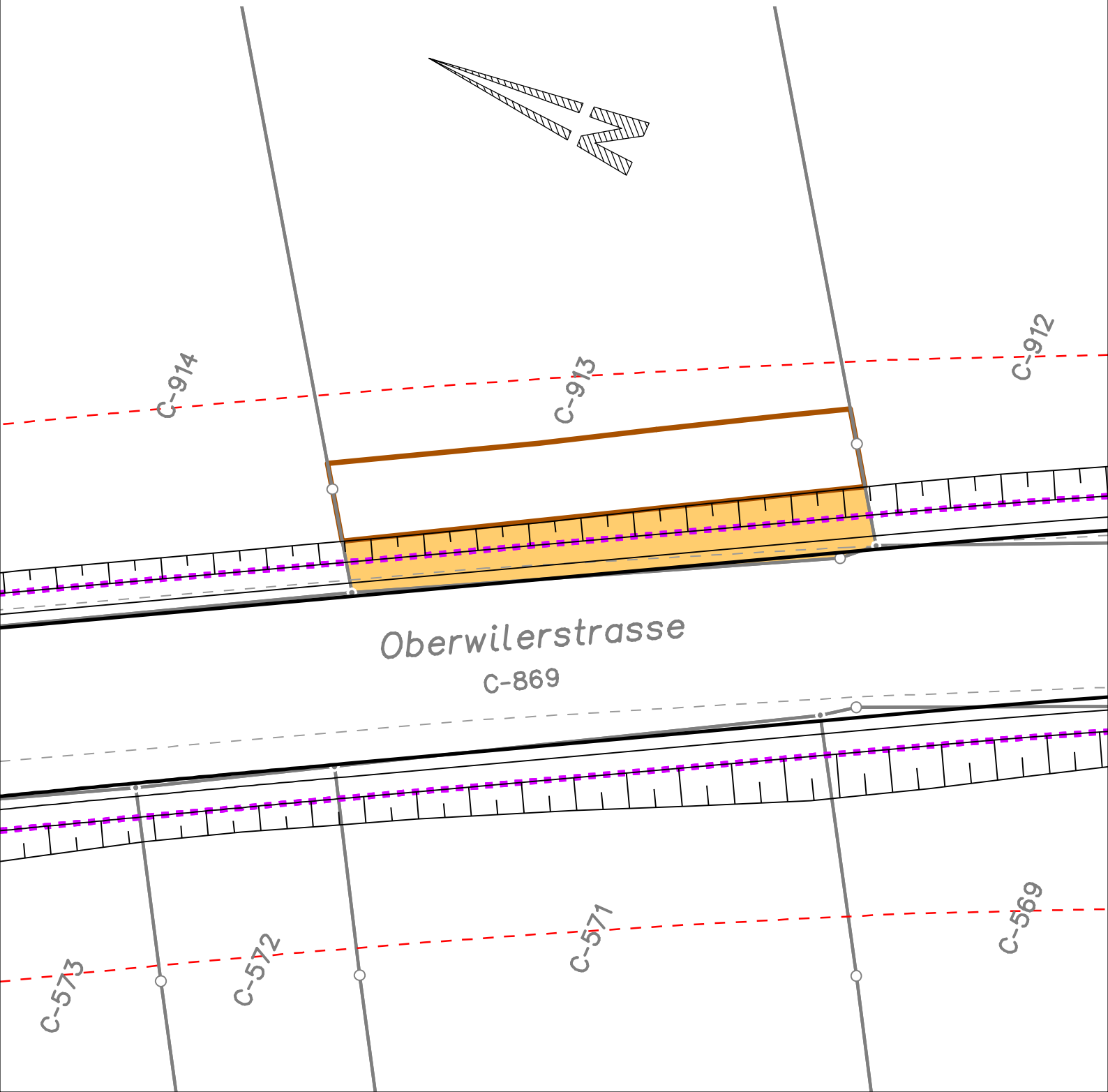

Kanton Basel-Landschaft	Parzelle Nr. C-913	Pos. Nr.	70
Gemeinde Allschwil Oberwilerstrasse	Jakob Butz Hegenheimerstrasse 19, 4123 Allschwil Gesamtfläche der bestehenden Parzelle Nr. C-913	2'478 m ²	Flächen in ca. m ²
Landerwerksblatt zu Plan Nr.: 5415.0113 - 25 Massstab: 1: 200 Datum: 01.02.2022		Abtretung	46 m ²
		vorübergehende Beanspruchung	59 m ²
		aufgehobene kantonale Baulinie	
Projektverfasser:  gruner > Mühlegasse 10, CH-4104 Oberwil Telefon +41 61 406 13 13 Fax +41 61 406 13 14 E-mail oberwil@gruner.ch www.gruner.ch		Perimeter kantonalen Nutzungsplan	
Grundbuch-Auszug: 21.01.2022			



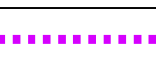

J:\54150113_TBA-BL-K1_Oberwil_Allschwilerstrasse_PGV\le_200_PGV.2d

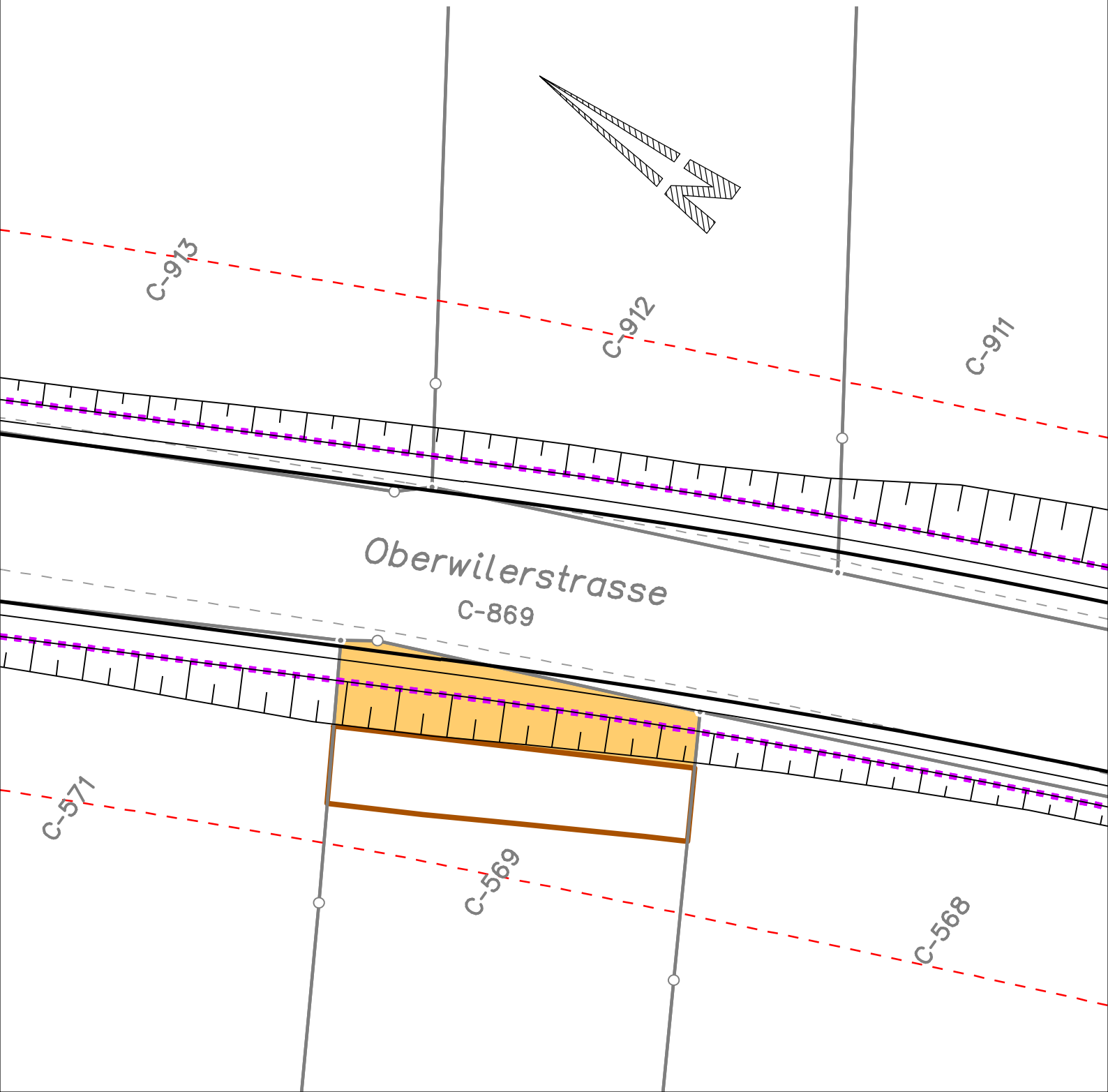

Kanton Basel-Landschaft	Parzelle Nr. C-569	Pos. Nr.	68
Gemeinde Allschwil	Kleiber Peter		
Oberwilerstrasse	Flachenackerweg 11, 4123 Allschwil		
	Gesamtfläche der bestehenden Parzelle Nr. C-569	2'220 m ²	Flächen in ca. m ²
Landerwerksblatt		Abtretung	39 m ²
zu Plan Nr.: 5415.0113 - 25		vorübergehende Beanspruchung	40 m ²
Massstab: 1: 200		aufgehobene kantonale Baulinie	
Datum: 01.02.2022		Perimeter kantonalen Nutzungsplan	
Projektverfasser:	Gruner Böhlinger AG		
	Mühlegasse 10, CH-4104 Oberwil Telefon +41 61 406 13 13 Fax +41 61 406 13 14 E-mail oberwil@gruner.ch www.gruner.ch		
Grundbuch-Auszug: 21.01.2022			





J:\54150113_TBA-BL-K1_Oberwil_Allschwilerstrasse_PGV\le_200_PGV.2d

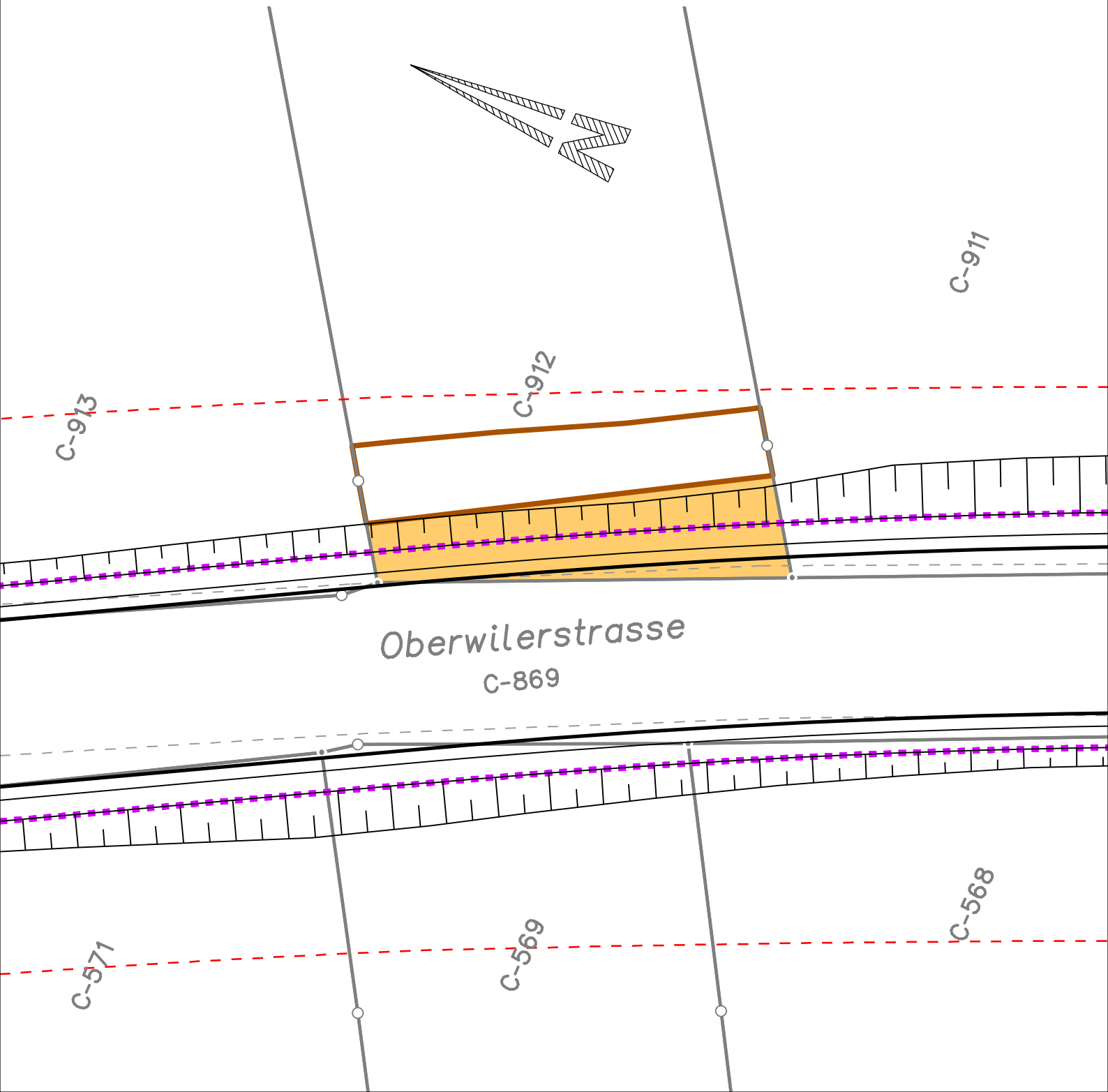

Kanton Basel-Landschaft	Parzelle Nr. C-912	Pos. Nr.	71
Gemeinde Allschwil Oberwilerstrasse	Butz Jakob Hegenheimerstrasse 19, 4123 Allschwil Gesamtfläche der bestehenden Parzelle Nr. C-912	1'955 m ²	Flächen in ca. m ²
Landerwerksblatt zu Plan Nr.: 5415.0113 - 25 Massstab: 1: 200 Datum: 01.02.2022		Abtretung	48 m ²
		vorübergehende Beanspruchung	43 m ²
		aufgehobene kantonale Baulinie	
Projektverfasser:  gruner > Mühlegasse 10, CH-4104 Oberwil Telefon +41 61 406 13 13 Fax +41 61 406 13 14 E-mail oberwil@gruner.ch www.gruner.ch		Perimeter kantonalen Nutzungsplan	
Grundbuch-Auszug: 21.01.2022			





J:\54150113_TBA-BL-K1_Oberwil_Allschwilerstrasse_PGV\le_200_PGV.2d

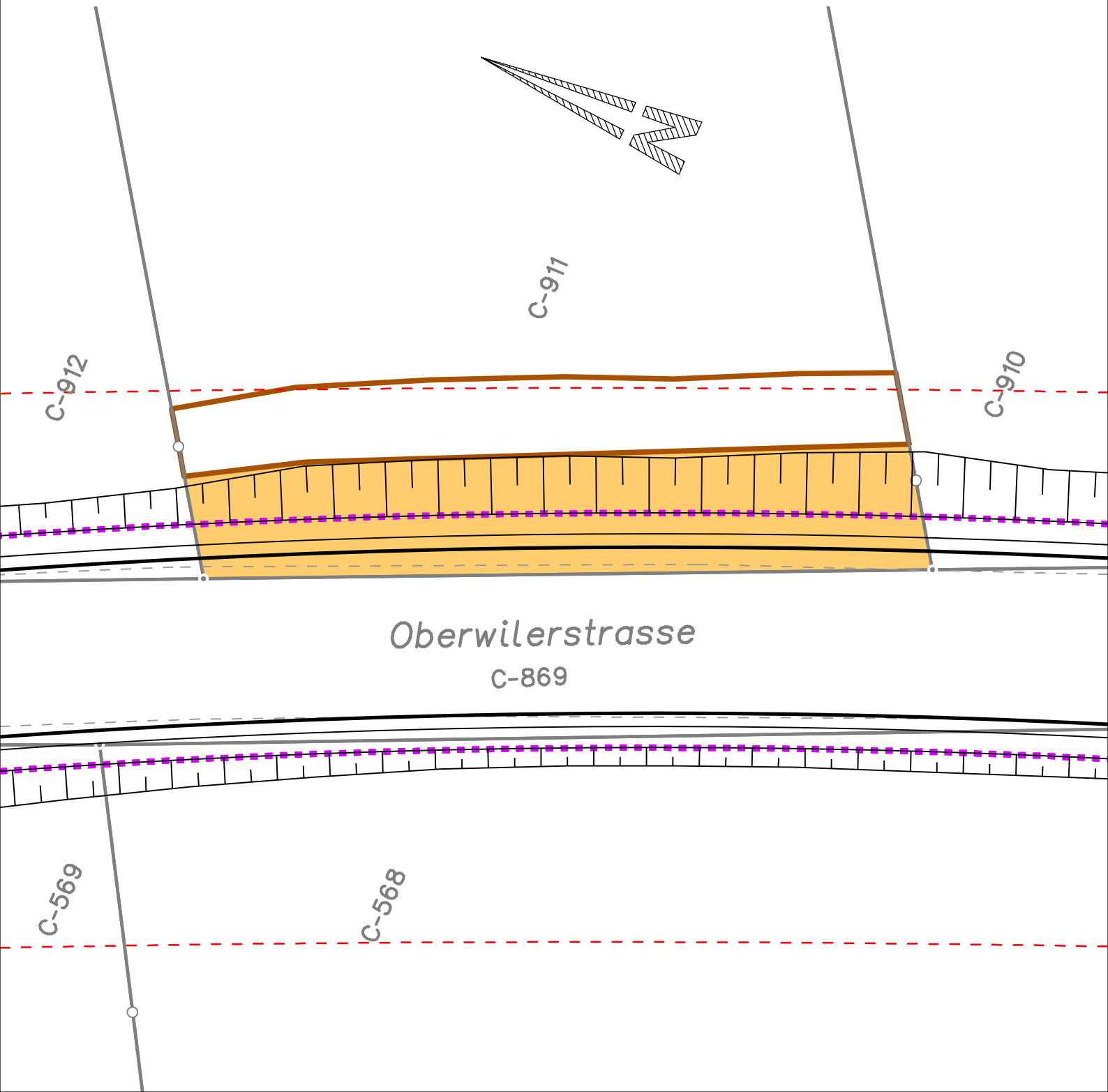

Kanton Basel-Landschaft	Parzelle Nr. C-911	Pos. Nr.	72
Gemeinde Allschwil Oberwilerstrasse	Kleiber Peter Flachenackerweg 11, 4123 Allschwil Gesamtfläche der bestehenden Parzelle Nr. C-911	3'565 m ²	Flächen in ca. m ²
Landerwerksblatt zu Plan Nr.: 5415.0113 - 25 Massstab: 1: 200 Datum: 01.02.2022		Abtretung	125 m ²
		vorübergehende Beanspruchung	78 m ²
		aufgehobene kantonale Baulinie	
Projektverfasser:  Gruner Böhlinger AG <small>Mühlegasse 10, CH-4104 Oberwil Telefon +41 61 406 13 13 Fax +41 61 406 13 14 E-mail oberwil@gruner.ch www.gruner.ch</small>		Perimeter kantonalen Nutzungsplan	
Grundbuch-Auszug: 21.01.2022			





J:\54150113_TBA-BL-K1_Oberwil_Allschwilerstrasse_PGV\le_200_PGV.2d

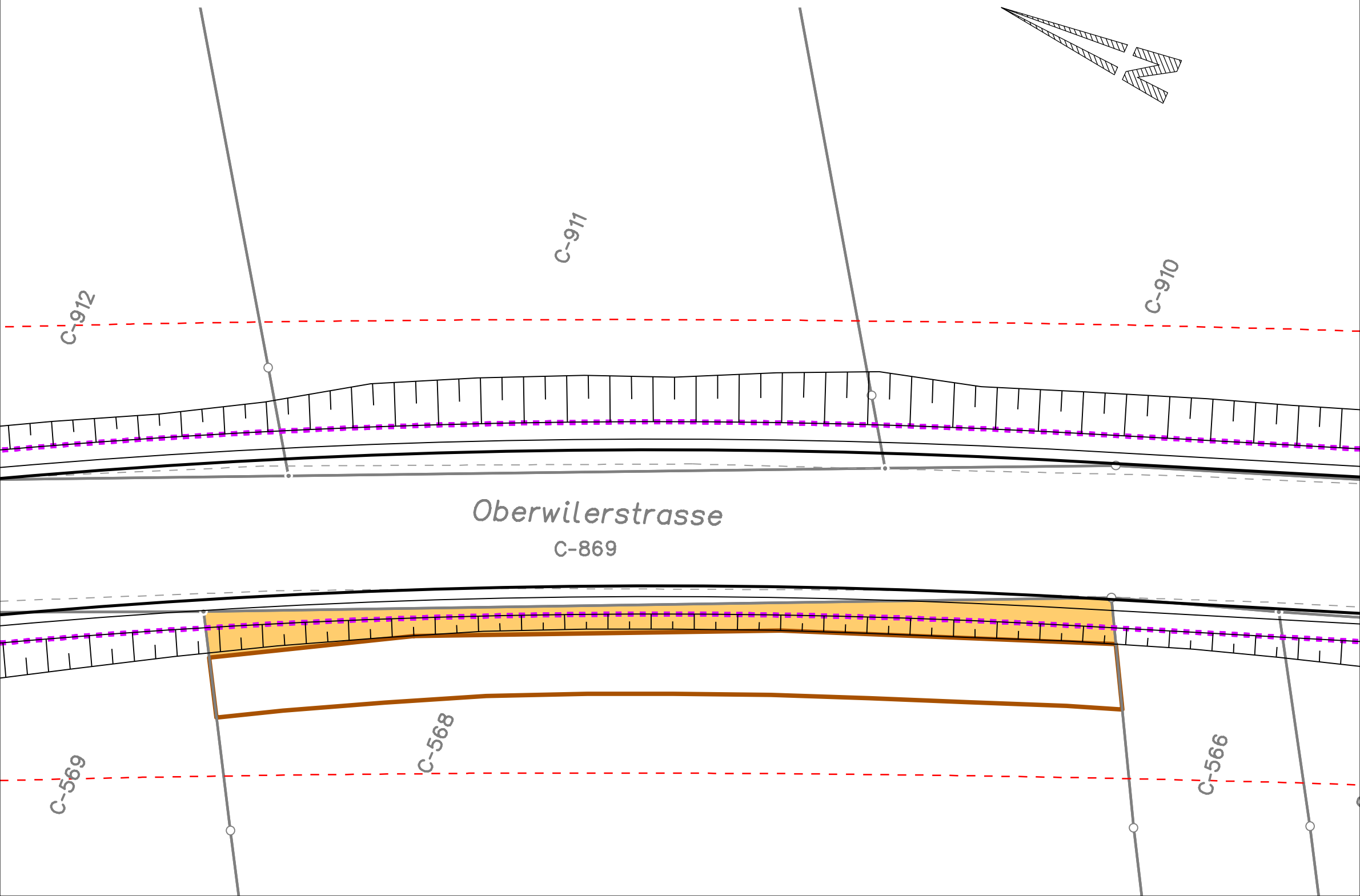

Kanton Basel-Landschaft Gemeinde Allschwil Oberwilerstrasse	Parzelle Nr. C-568		Pos. Nr.	69
	Kleiber Peter Flachenackerweg 11, 4123 Allschwil		Gesamtfläche der bestehenden Parzelle Nr. C-568	6'321 m ²
Landerwerksblatt zu Plan Nr.: 5415.0113 - 25 Massstab: 1: 200 Datum: 01.02.2022		Abtretung	65 m ²	
		vorübergehende Beanspruchung	122 m ²	
		aufgehobene kantonale Baulinie		
Projektverfasser: 	Gruner Böhlinger AG Mühlegasse 10, CH-4104 Oberwil Telefon +41 61 406 13 13 Fax +41 61 406 13 14 E-mail oberwil@gruner.ch www.gruner.ch		Perimeter kantonalen Nutzungsplan	
Grundbuch-Auszug:	21.01.2022			





J:\54150113_TBA-BL-K1_Oberwil_Allschwilerstrasse_PGV\le_200_PGV.2d

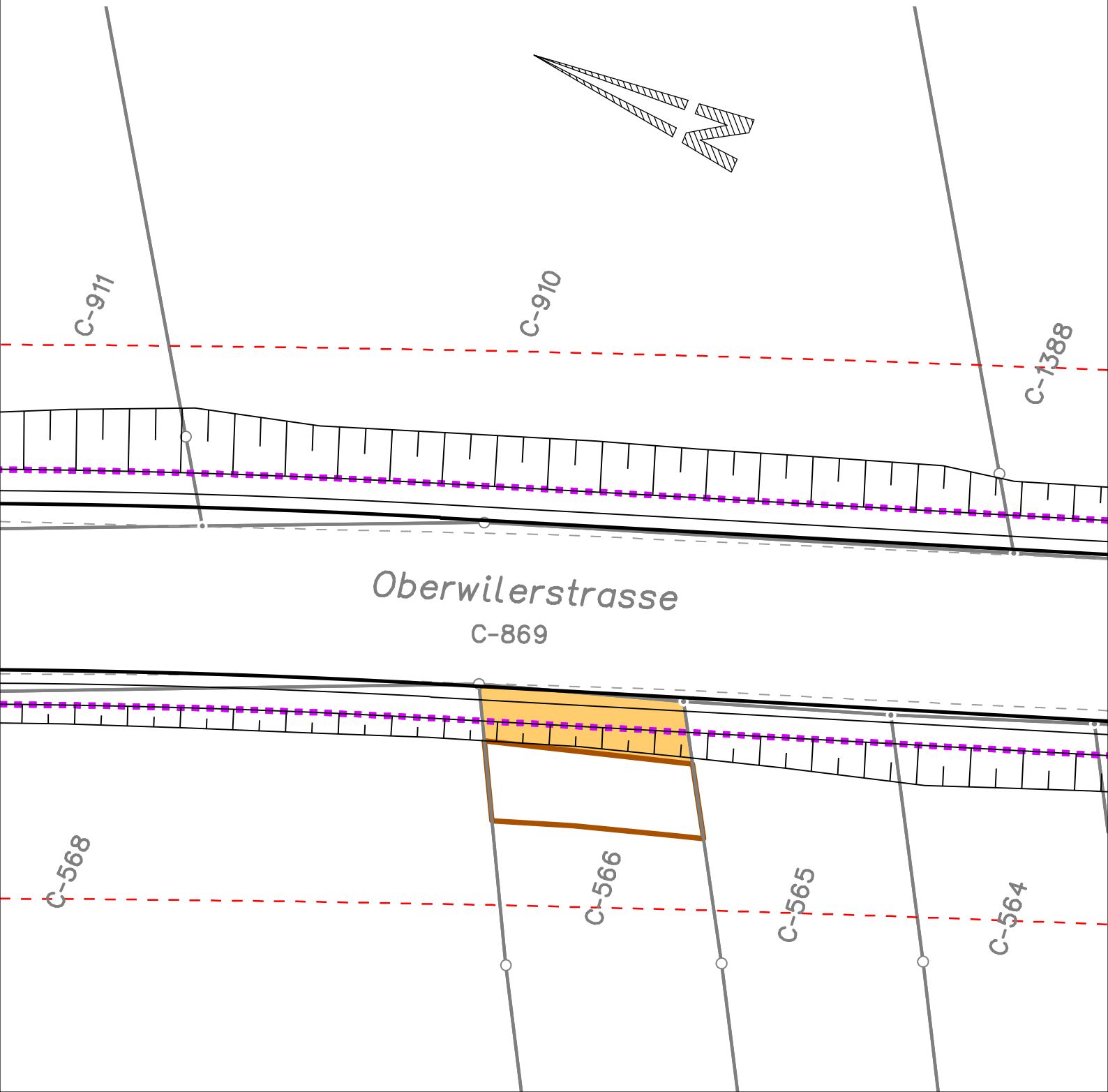

Kanton Basel-Landschaft Gemeinde Allschwil Oberwilerstrasse	Parzelle Nr. C-566		Pos. Nr.	76
	Kleiber Peter Flachenackerweg 11, 4123 Allschwil Gesamtfläche der bestehenden Parzelle Nr. C-566		m ²	Flächen in ca. m ²
Landerwerksblatt zu Plan Nr.: 5415.0113 - 25 Massstab: 1: 200 Datum: 01.02.2022		Abtretung	18 m ²	
		vorübergehende Beanspruchung	23 m ²	
		aufgehobene kantonale Baulinie		
Projektverfasser:  gruner >	Gruner Böhlinger AG Mühlegasse 10, CH-4104 Oberwil Telefon +41 61 406 13 13 Fax +41 61 406 13 14 E-mail oberwil@gruner.ch www.gruner.ch		Perimeter kantonalen Nutzungsplan	
	Grundbuch-Auszug: 21.01.2022			





J:\54150113_TBA-BL-K1_Oberwil_Allschwilerstrasse_PGV\le_200_PGV.2d

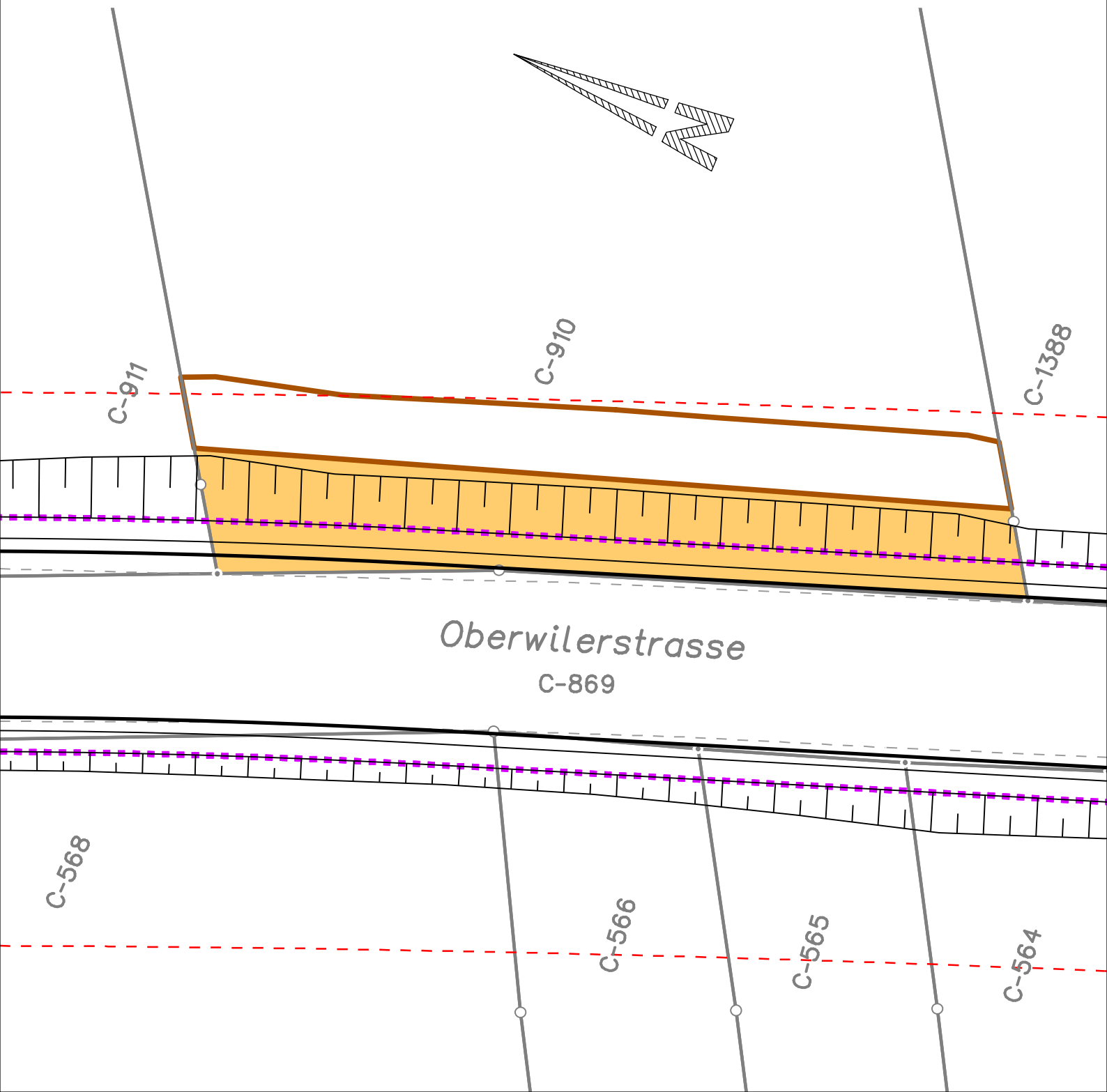

Kanton Basel-Landschaft Gemeinde Allschwil Oberwilerstrasse	Parzelle Nr. C-910		Pos. Nr.	73
	Werner Hans Rudolf Herrenweg 72, 4123 Allschwil Gesamtfläche der bestehenden Parzelle Nr. C-910		4'070 m ²	Flächen in ca. m ²
Landerwerksblatt zu Plan Nr.: 5415.0113 - 25 Massstab: 1: 200 Datum: 01.02.2022		Abtretung	119 m ²	
		vorübergehende Beanspruchung	81 m ²	
		aufgehobene kantonale Baulinie		
Projektverfasser:  Gruner Böhlinger AG Mühlegasse 10, CH-4104 Oberwil Telefon +41 61 406 13 13 Fax +41 61 406 13 14 E-mail oberwil@gruner.ch www.gruner.ch		Perimeter kantonalen Nutzungsplan		
Grundbuch-Auszug: 21.01.2022				





J:\54150113_TBA-BL-K1_Oberwil_Allschwilerstrasse_PGV\le_200_PGV.2d

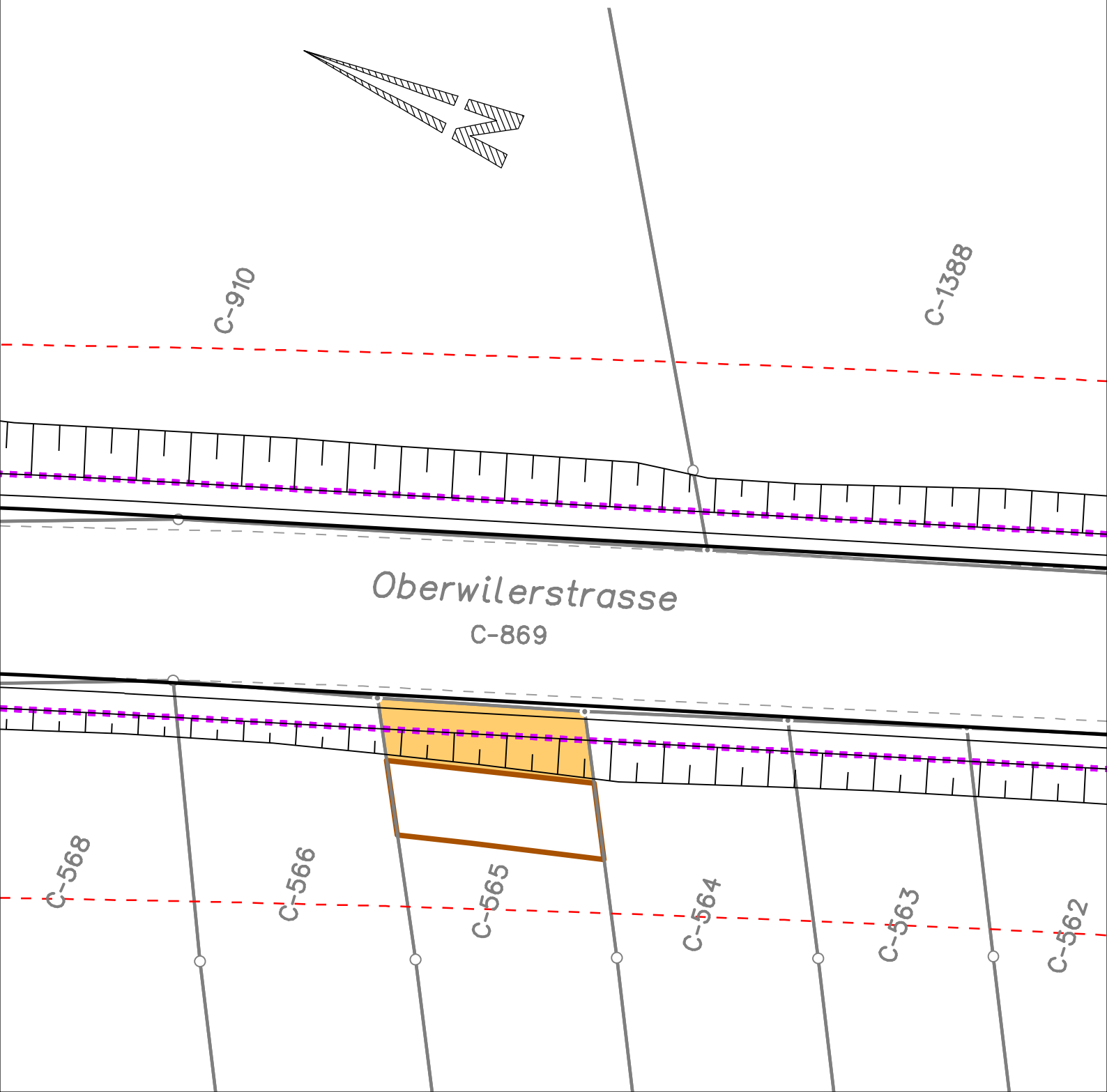

Kanton Basel-Landschaft	Parzelle Nr. C-565	Pos. Nr.	77
Gemeinde Allschwil Oberwilerstrasse	Erbengemeinschaft Martin-Pfister Hermine, Erben	Gesamtfläche der bestehenden Parzelle Nr. C-565	1'010 m ²
Landerwerksblatt zu Plan Nr.: 5415.0113 - 25 Massstab: 1: 200 Datum: 01.02.2022		Abtretung	20 m ²
		vorübergehende Beanspruchung	22 m ²
Projektverfasser:  gruner > <small>Gruner Böhlinger AG Mühlegasse 10, CH-4104 Oberwil Telefon +41 61 406 13 13 Fax +41 61 406 13 14 E-mail oberwil@gruner.ch www.gruner.ch</small>		aufgehobene kantonale Baulinie	
		Perimeter kantonalen Nutzungsplan	
Grundbuch-Auszug: 21.01.2022			





J:\54150113_TBA-BL-K1_Oberwil_Allschwilerstrasse_PGV\le_200_PGV.2d

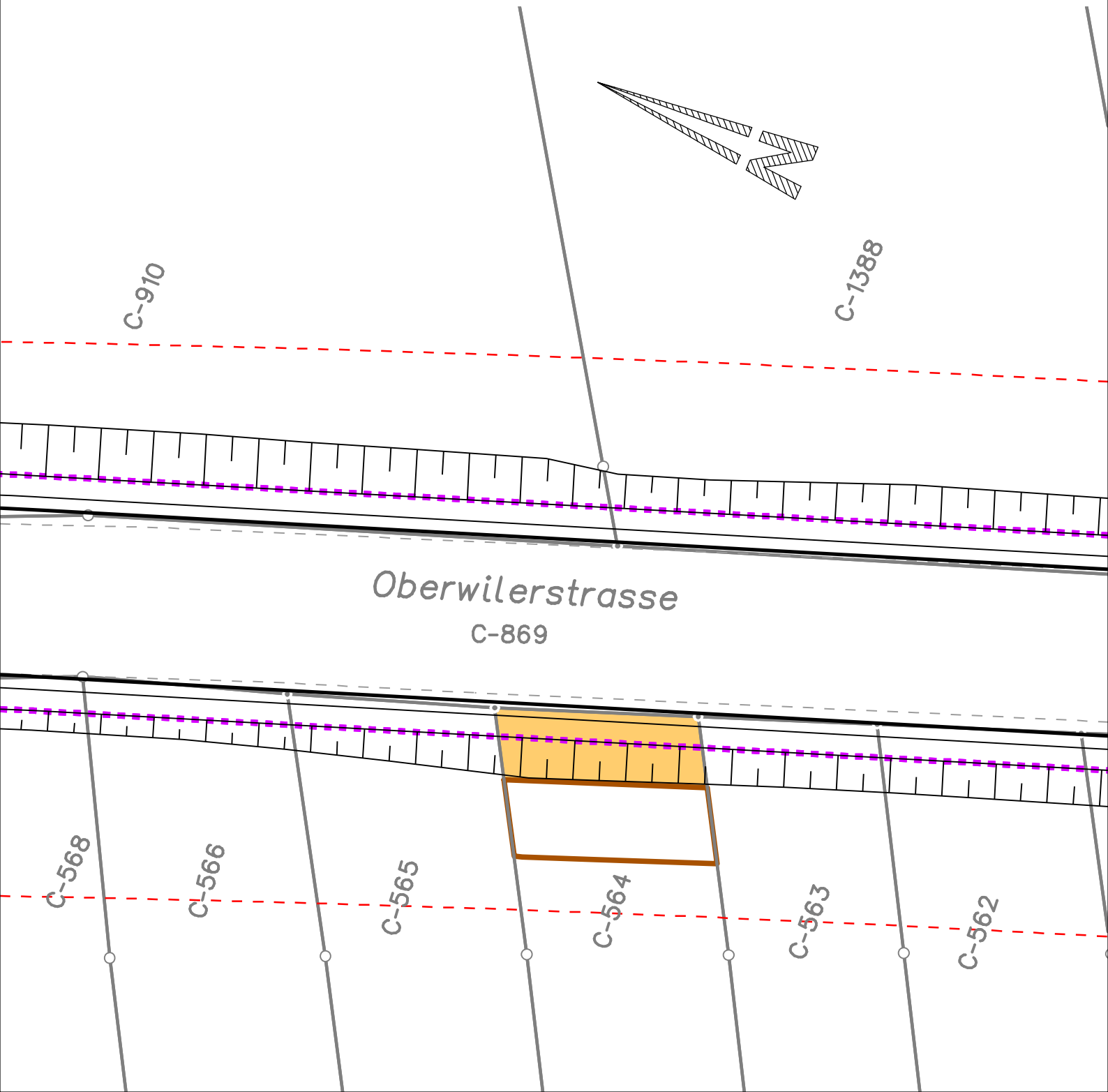

Kanton Basel-Landschaft Gemeinde Allschwil Oberwilerstrasse	Parzelle Nr. C-564		Pos. Nr.	78
	Einwohnergemeinde Allschwil Baslerstrasse 111, 4123 Allschwil		Gesamtfläche der bestehenden Parzelle Nr. C-564	1'014 m ² Flächen in ca. m ²
Landerwerksblatt zu Plan Nr.: 5415.0113 - 25 Massstab: 1: 200 Datum: 01.02.2022		Abtretung	21 m ²	
		vorübergehende Beanspruchung	23 m ²	
		aufgehobene kantonale Baulinie		
Projektverfasser:  gruner > Mühlegasse 10, CH-4104 Oberwil Telefon +41 61 406 13 13 Fax +41 61 406 13 14 E-mail oberwil@gruner.ch www.gruner.ch		Perimeter kantonalen Nutzungsplan		
Grundbuch-Auszug:	21.01.2022			





J:\54150113_TBA-BL-K1_Oberwil_Allschwilerstrasse_PGV\le_200_PGV.2d

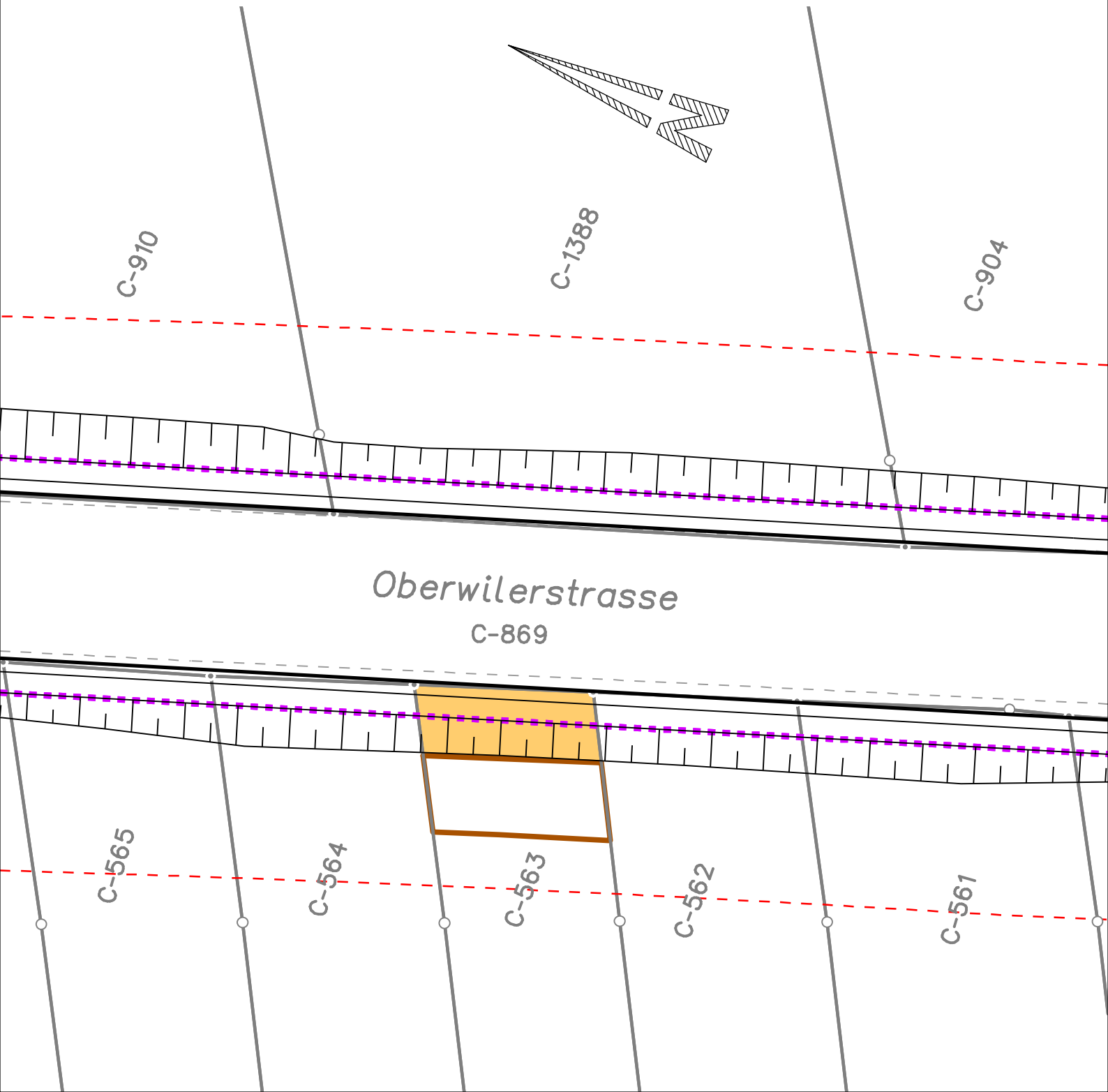

Kanton Basel-Landschaft Gemeinde Allschwil Oberwilerstrasse	Parzelle Nr. C-563		Pos. Nr.	79
	Einwohnergemeinde Allschwil Baslerstrasse 111, 4123 Allschwil		Gesamtfläche der bestehenden Parzelle Nr. C-563	845 m ²
Landerwerksblatt zu Plan Nr.: 5415.0113 - 25 Massstab: 1: 200 Datum: 01.02.2022		Abtretung	18 m ²	
		vorübergehende Beanspruchung	20 m ²	
		aufgehobene kantonale Baulinie		
Projektverfasser:  gruner >	Gruner Böhlinger AG Mühlegasse 10, CH-4104 Oberwil Telefon +41 61 406 13 13 Fax +41 61 406 13 14 E-mail oberwil@gruner.ch www.gruner.ch		Perimeter kantonalen Nutzungsplan	
Grundbuch-Auszug:	21.01.2022			





J:\54150113_TBA-BL-K1_Oberwil_Allschwilerstrasse_PGV\le_200_PGV.2d

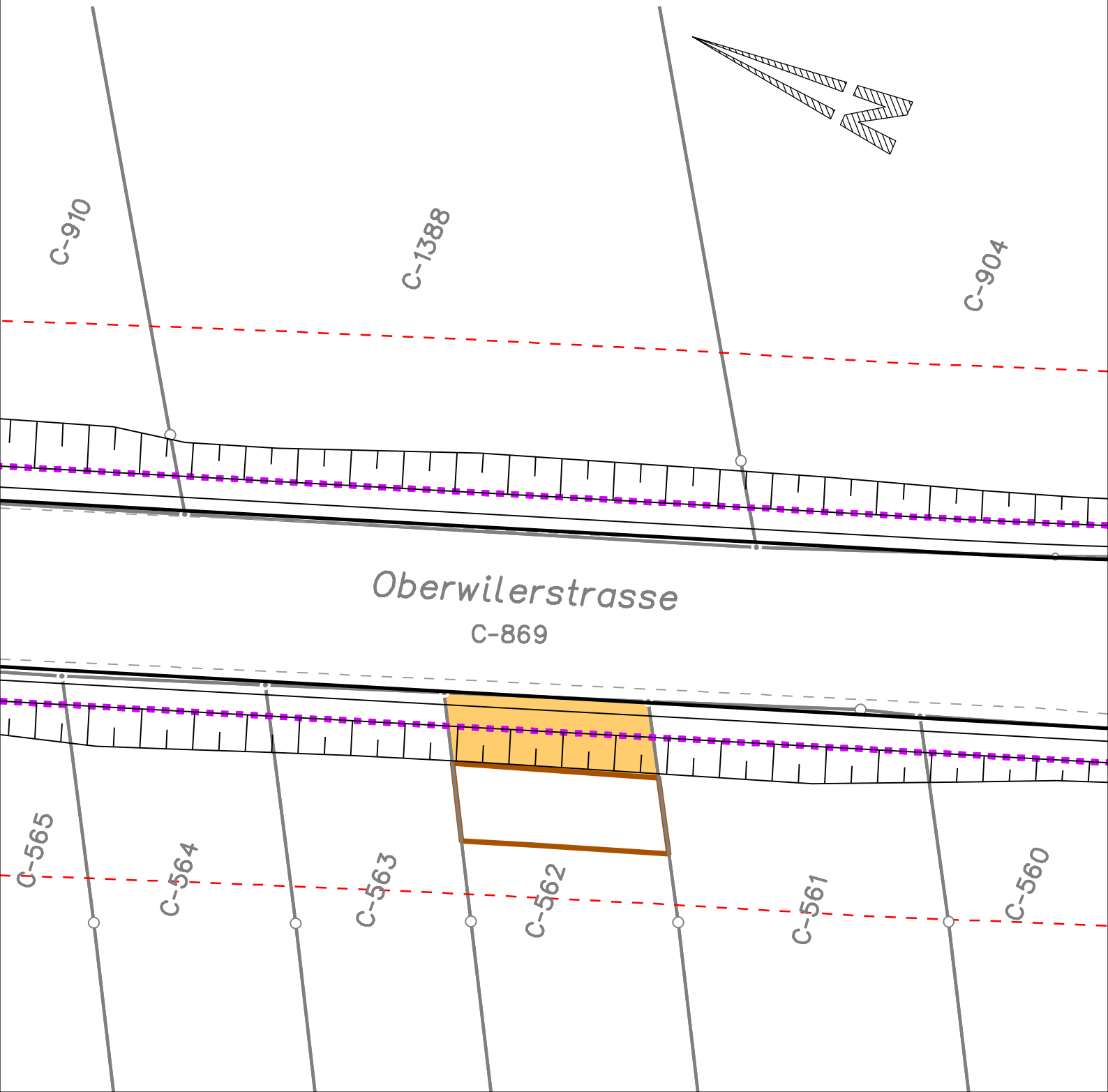

Kanton Basel-Landschaft Gemeinde Allschwil Oberwilerstrasse	Parzelle Nr. C-562		Pos. Nr.	80
	Einwohnergemeinde Allschwil Baslerstrasse 111, 4123 Allschwil		Gesamtfläche der bestehenden Parzelle Nr. C-562	1'010 m ² Flächen in ca. m ²
Landerwerksblatt zu Plan Nr.: 5415.0113 - 25 Massstab: 1: 200 Datum: 01.02.2022		Abtretung	22 m ²	
		vorübergehende Beanspruchung	23 m ²	
		aufgehobene kantonale Baulinie		
Projektverfasser:  gruner > Mühlegasse 10, CH-4104 Oberwil Telefon +41 61 406 13 13 Fax +41 61 406 13 14 E-mail oberwil@gruner.ch www.gruner.ch		Perimeter kantonalen Nutzungsplan		
Grundbuch-Auszug: 21.01.2022				





J:\54150113_TBA-BL-K1_Oberwil_Allschwilerstrasse_PGV\le_200_PGV.2d

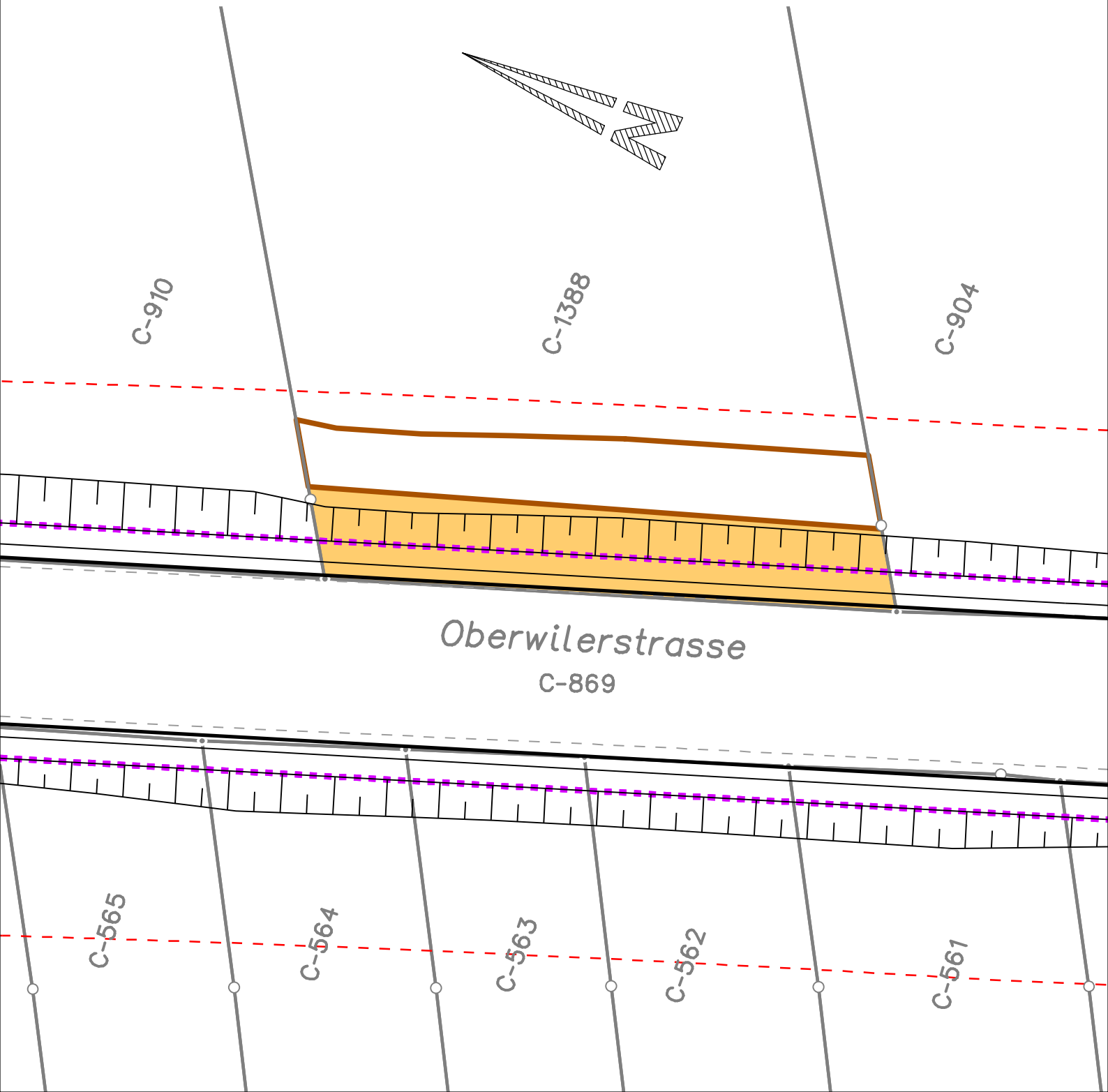

Kanton Basel-Landschaft	Parzelle Nr. C-1388	Pos. Nr.	74
Gemeinde Allschwil Oberwilerstrasse	Werner Hans Rudolf Herrenweg 72, 4123 Allschwil	Gesamtfläche der bestehenden Parzelle Nr. C-1388	2'945m ²
Landerwerksblatt zu Plan Nr.: 5415.0113 - 25 Massstab: 1: 200 Datum: 01.02.2022		Abtretung	71 m ²
		vorübergehende Beanspruchung	56 m ²
		aufgehobene kantonale Baulinie	
Projektverfasser:  gruner > Mühlegasse 10, CH-4104 Oberwil Telefon +41 61 406 13 13 Fax +41 61 406 13 14 E-mail oberwil@gruner.ch www.gruner.ch		Perimeter kantonalen Nutzungsplan	
Grundbuch-Auszug: 21.01.2022			

J:\54150113_TBA-BL-K1_Oberwil_Allschwilerstrasse_PGV\le_200_PGV.2d



Kanton Basel-Landschaft Gemeinde Allschwil Oberwilerstrasse	Parzelle Nr. C-561 Peter Werdenberg Neuweilerstrasse 11, 4123 Allschwil Gesamtfläche der bestehenden Parzelle Nr. C-561	Pos. Nr. 1'245 m ²	81 Flächen in ca. m ²
Landerwerksblatt zu Plan Nr.: 5415.0113 - 25 Massstab: 1: 200 Datum: 01.02.2022		Abtretung	31 m ²
		vorübergehende Beanspruchung	29 m ²
		aufgehobene kantonale Baulinie	
Projektverfasser: gruner > Mühlegasse 10, CH-4104 Oberwil Telefon +41 61 406 13 13 Fax +41 61 406 13 14 E-mail oberwil@gruner.ch www.gruner.ch		Perimeter kantonalen Nutzungsplan	
Grundbuch-Auszug: 21.01.2022			



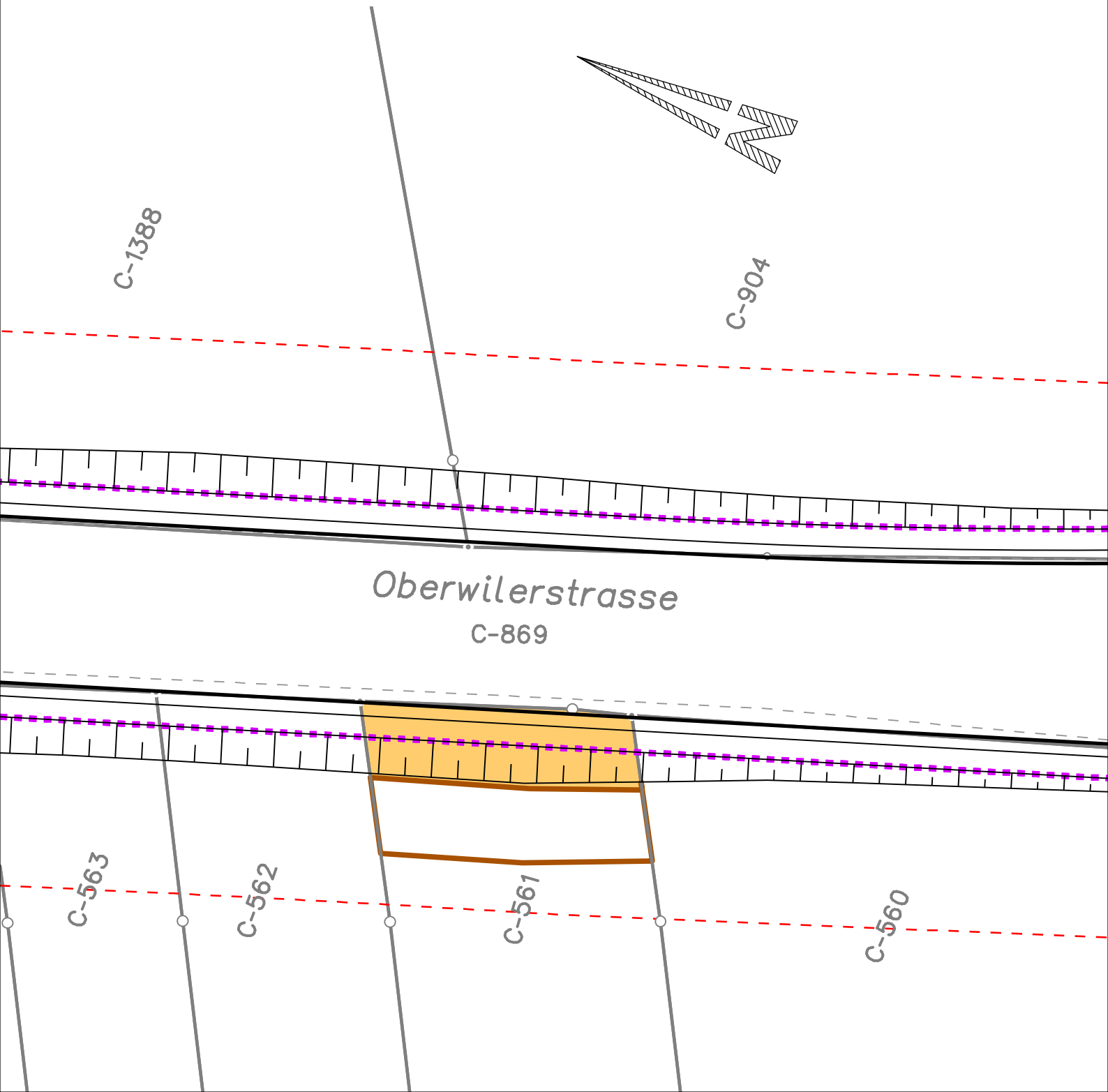

J:\54150113_TBA-BL-K1_Oberwil_Allschwilerstrasse_PGV\le_200_PGV.2d

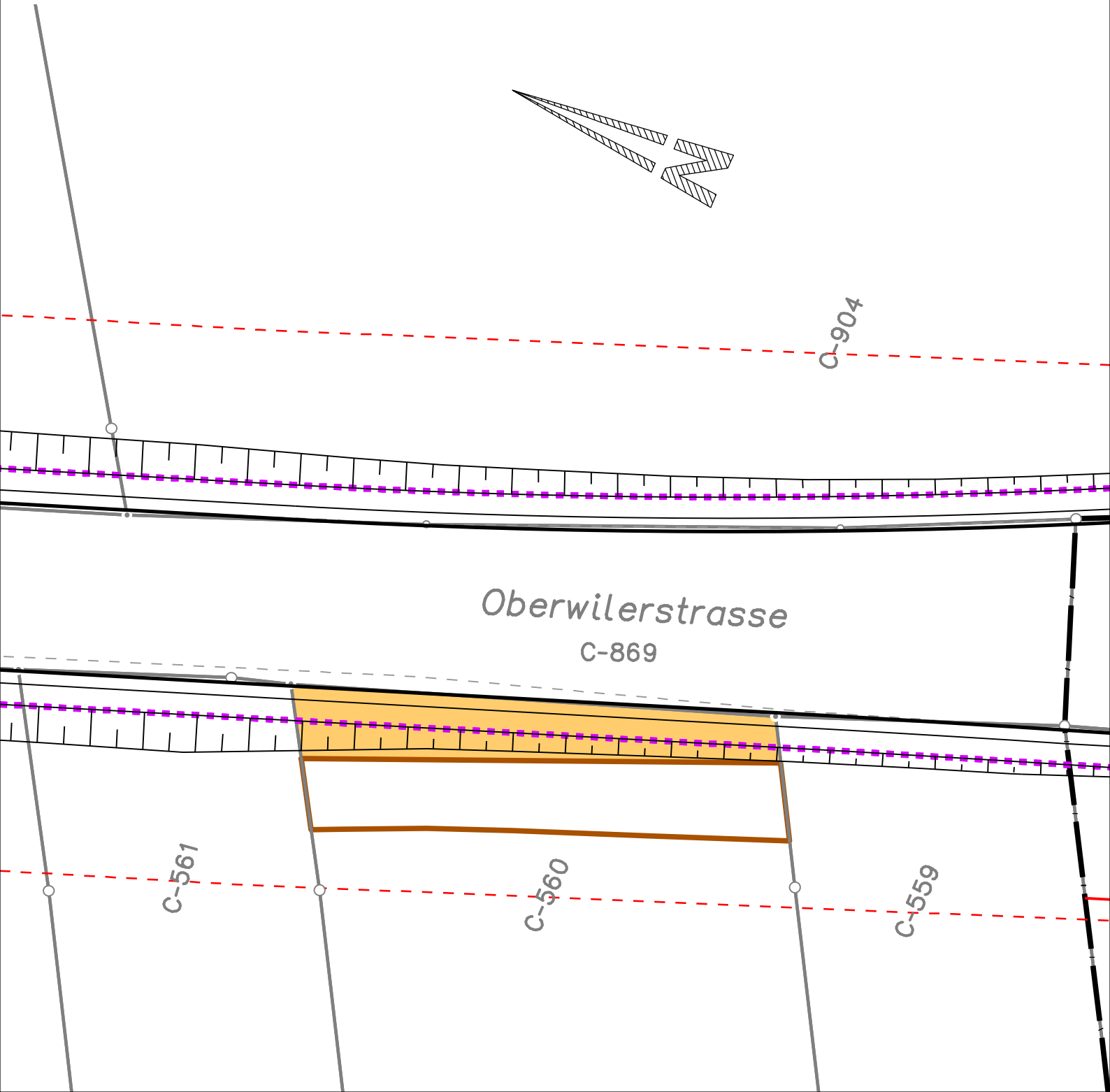

Kanton Basel-Landschaft Gemeinde Allschwil Oberwilerstrasse	Parzelle Nr. C-560		Pos. Nr.	82
	Einwohnergemeinde Allschwil Baslerstrasse 111, Allschwil		Gesamtfläche der bestehenden Parzelle Nr. C-560	2'035 m ² Flächen in ca. m ²
Landerwerksblatt zu Plan Nr.: 5415.0113 - 25 Massstab: 1: 200 Datum: 01.02.2022		Abtretung	42 m ²	
		vorübergehende Beanspruchung	50 m ²	
		aufgehobene kantonale Baulinie		
Projektverfasser: gruner > <small>Gruner Böhlinger AG Mühlegasse 10, CH-4104 Oberwil Telefon +41 61 406 13 13 Fax +41 61 406 13 14 E-mail oberwil@gruner.ch www.gruner.ch</small>		Perimeter kantonalen Nutzungsplan		
Grundbuch-Auszug:	21.01.2022			

J:\54150113_TBA-BL-K1_Oberwil_Allschwilerstrasse_PGV\le_200_PGV.2d



Kanton Basel-Landschaft Gemeinde Allschwil Oberwilerstrasse	Parzelle Nr. C-559 Jeweiliger Eigentümer von: M2708 - M2713 Gesamtfläche der bestehenden Parzelle Nr. C-559	Pos. Nr. 1'166 m ²	83 Flächen in ca. m ²
Landerwerksblatt zu Plan Nr.: 5415.0113 - 25 Massstab: 1: 200 Datum: 01.02.2022		Abtretung	21 m ²
		vorübergehende Beanspruchung	32 m ²
		aufgehobene kantonale Baulinie	
Projektverfasser:  gruner >	Gruner Böhlinger AG Mühlegasse 10, CH-4104 Oberwil Telefon +41 61 406 13 13 Fax +41 61 406 13 14 E-mail oberwil@gruner.ch www.gruner.ch		Perimeter kantonalen Nutzungsplan
Grundbuch-Auszug: 21.01.2022			



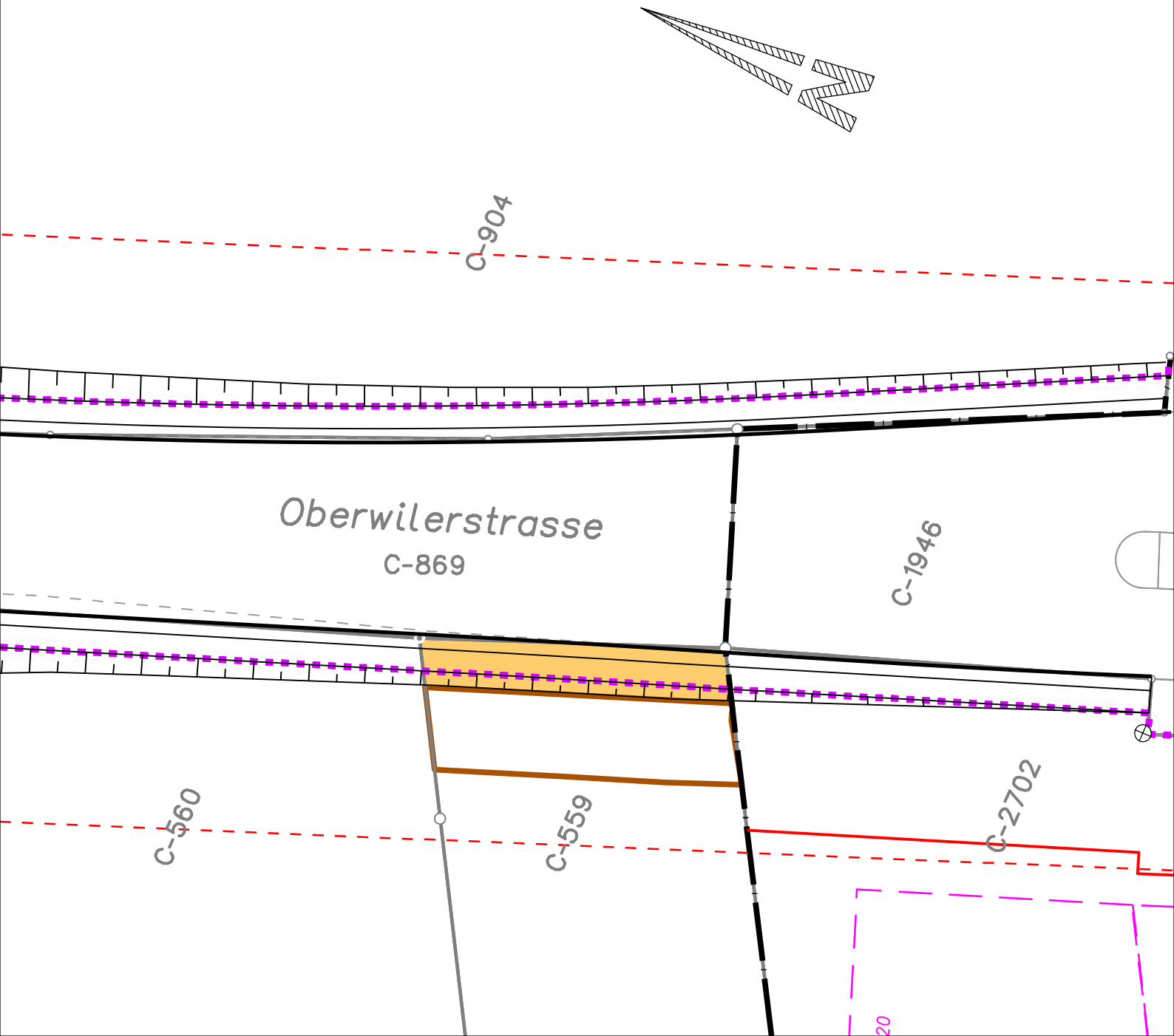



J:\54150113_TBA-BL-K1_Oberwil_Allschwilerstrasse_PGV\le_200_PGV.2d

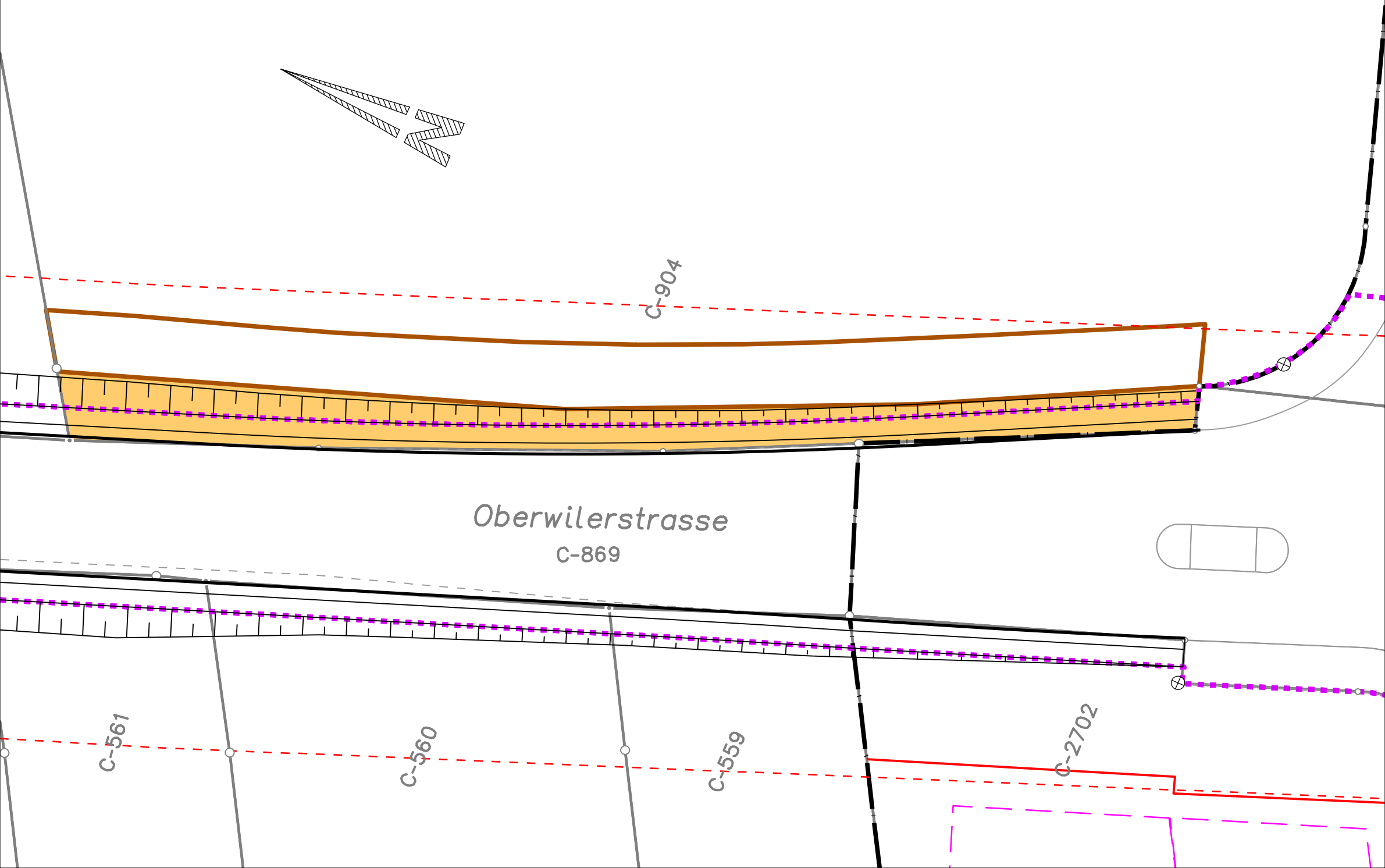

Kanton Basel-Landschaft Gemeinde Allschwil Oberwilerstrasse	Parzelle Nr. C-904		Pos. Nr.	75
	Werner Hans Rudolf Herrenweg 72, 4123 Allschwil		Gesamtfläche der bestehenden Parzelle Nr. C-904	11'959 m ²
Landerwerksblatt zu Plan Nr.: 5415.0113 - 25 Massstab: 1: 200 Datum: 01.02.2022		Abtretung	112 m ²	
		vorübergehende Beanspruchung	149 m ²	
		aufgehobene kantonale Baulinie		
Projektverfasser: gruner > Mühlegasse 10, CH-4104 Oberwil Telefon +41 61 406 13 13 Fax +41 61 406 13 14 E-mail oberwil@gruner.ch www.gruner.ch		Perimeter kantonalen Nutzungsplan		
Grundbuch-Auszug:	21.01.2022			

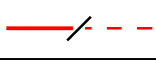
J:\54150113_TBA-BL-K1_Oberwil_Allschwilerstrasse_PGV\le_200_PGV.2d



Kanton Basel-Landschaft Gemeinde Allschwil Oberwilerstrasse	Parzelle Nr. C-2702		Pos. Nr.	84
	Jeweiliger Eigentümer von StWE S2706 (Spitzwald AG) Jeweiliger Eigentümer von StWE S2707 (Spitzwald AG) Gesamtfläche der bestehenden Parzelle Nr. C-2702 694 m ²			Flächen in ca. m ²
Landerwerbsblatt zu Plan Nr.: 5415.0113 - 25 Massstab: 1: 200 Datum: 01.02.2022		Abtretung		24 m ²
		vorübergehende Beanspruchung		8 m ²
		projektierte Baulinie / aufgehobene kantonale Baulinie		
Projektverfasser:  Gruner Böhlinger AG Mühlegasse 10, CH-4104 Oberwil Telefon +41 61 406 13 13 Fax +41 61 406 13 14 E-mail oberwil@gruner.ch www.gruner.ch		best. Kandelaber		
		Perimeter kantonalen Nutzungsplan		
Grundbuch-Auszug: 21.01.2022				



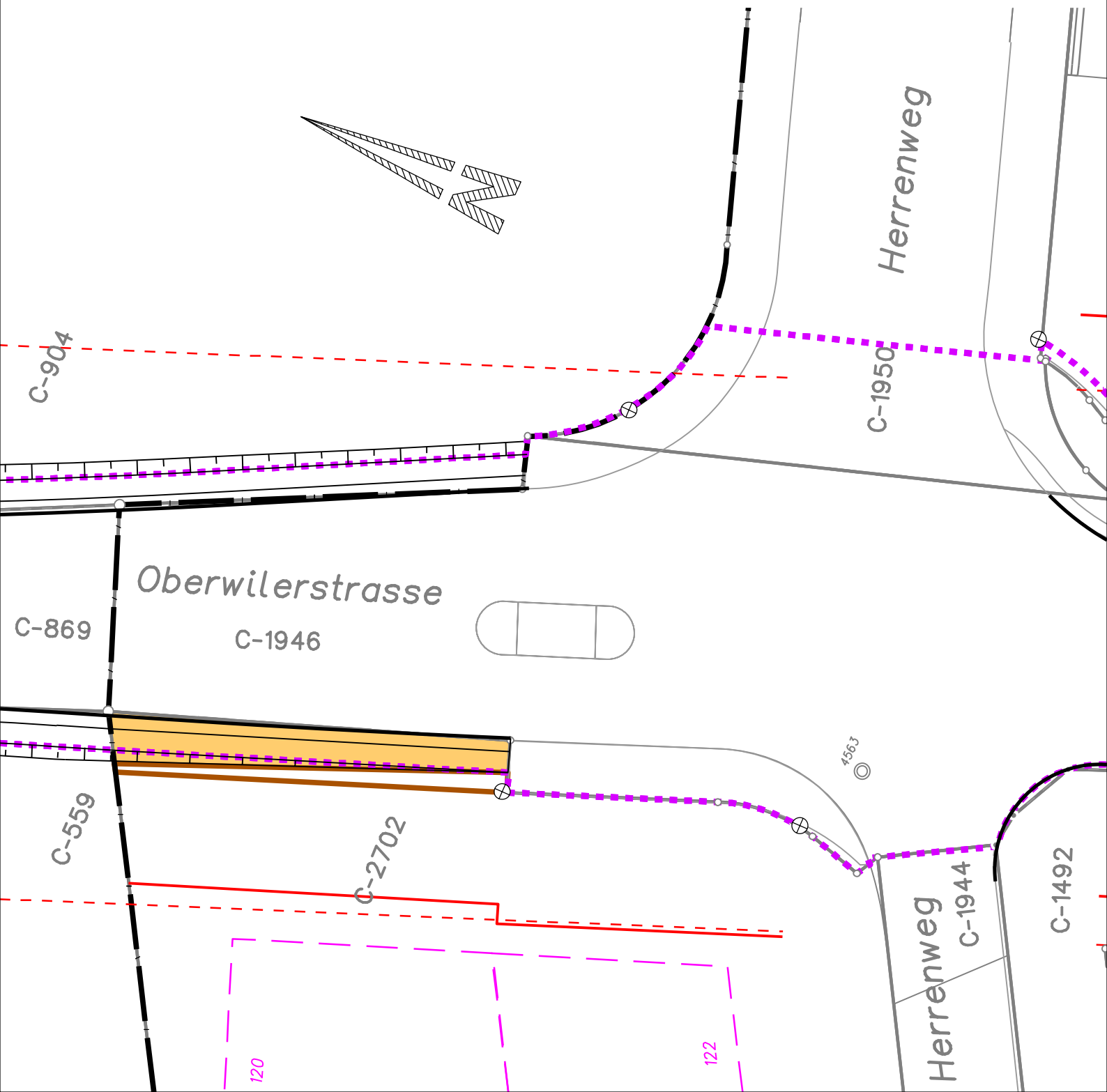



J:\54150113_TBA-BL-K1_Oberwil_Allschwilerstrasse_PGV\le_200_PGV.2d

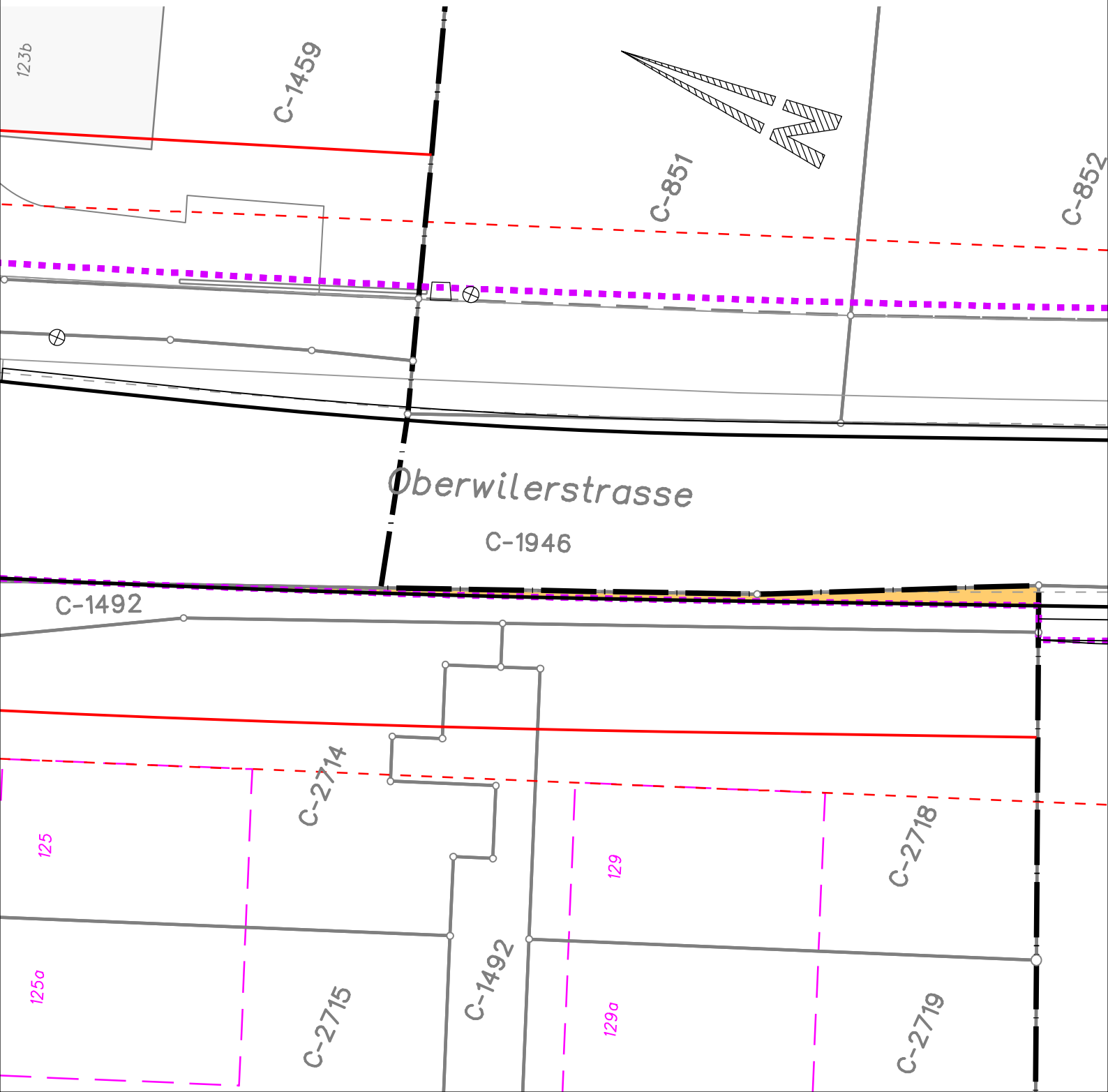

Kanton Basel-Landschaft Gemeinde Allschwil Oberwilerstrasse	Parzelle Nr. C-1492		Pos. Nr.	85
	Mehrere Eigentümer Gesamtfläche der bestehenden Parzelle Nr. C-1492		1'995 m ²	Flächen in ca. m ²
Landerwerksblatt zu Plan Nr.: 5415.0113 - 25 Massstab: 1: 200 Datum: 01.02.2022		Abtretung	10 m ²	
		Perimeter kantonaler Nutzungsplan		
Projektverfasser: gruner >	Gruner Böhlinger AG Mühlegasse 10, CH-4104 Oberwil Telefon +41 81 406 13 13 Fax +41 81 406 13 14 E-mail oberwil@gruner.ch www.gruner.ch			
Grundbuch-Auszug: 21.01.2022				





J:\54150113_TBA-BL-K1_Oberwil_Allschwilerstrasse_PGV\le_200_PGV.2d

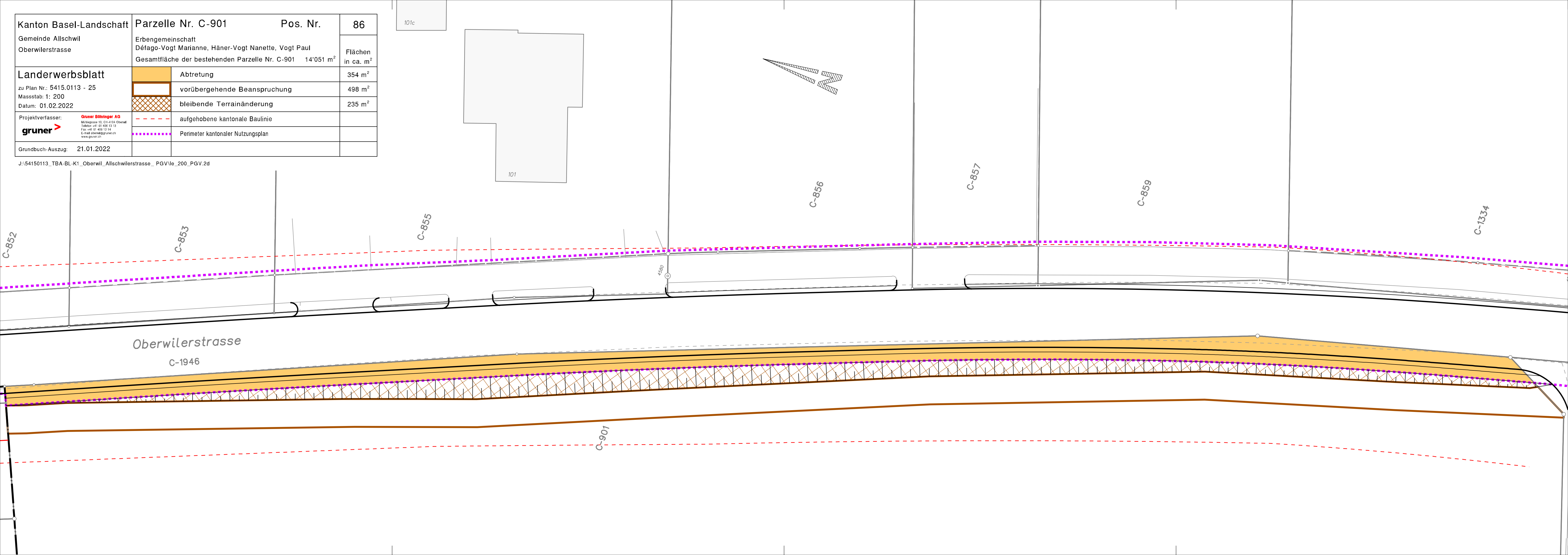

Kanton Basel-Landschaft	Parzelle Nr. C-901	Pos. Nr.	86
Gemeinde Allschwil Oberwilerstrasse	Erbengemeinschaft Défago-Vogt Marianne, Häner-Vogt Nanette, Vogt Paul Gesamtfläche der bestehenden Parzelle Nr. C-901 14'051 m ²	Flächen in ca. m ²	
Landerwerksblatt			
zu Plan Nr.: 5415.0113 - 25 Massstab: 1: 200 Datum: 01.02.2022	 Abtretung	354 m ²	
	 vorübergehende Beanspruchung	498 m ²	
	 bleibende Terrainänderung	235 m ²	
Projektverfasser: gruner 	 aufgehobene kantonale Baulinie		
<small>Gruner Böhlinger AG Mühlegasse 10, CH-4104 Oberwil Telefon +41 81 406 13 15 Fax +41 81 406 13 14 E-Mail oberwil@gruner.ch www.gruner.ch</small>	 Perimeter kantonalen Nutzungsplan		
Grundbuch-Auszug: 21.01.2022			

J:\54150113_TBA-BL-K1_Oberwil_Allschwilerstrasse_PGVle_200_PGV.2d



Kanton Basel-Landschaft Gemeinde Allschwil Oberwilerstrasse	Parzelle Nr. C-885		Pos. Nr.	87
	Einwohnergemeinde Allschwil Baslerstrasse 111, 4123 Allschwil		Gesamtfläche der bestehenden Parzelle Nr. C-885	860 m ²
Landerwerksblatt zu Plan Nr.: 5415.0113 - 25 Massstab: 1: 200 Datum: 01.02.2022		Abtretung	43 m ²	
		vorübergehende Beanspruchung	21 m ²	
		aufgehobene kantonale Baulinie		
Projektverfasser:  gruner > Mühlegasse 10, CH-4104 Oberwil Telefon +41 61 406 13 13 Fax +41 61 406 13 14 E-mail oberwil@gruner.ch www.gruner.ch		Perimeter kantonalen Nutzungsplan		
Grundbuch-Auszug:	21.01.2022			

J:\54150113_TBA-BL-K1_Oberwil_Allschwilerstrasse_PGV\le_200_PGV.2d

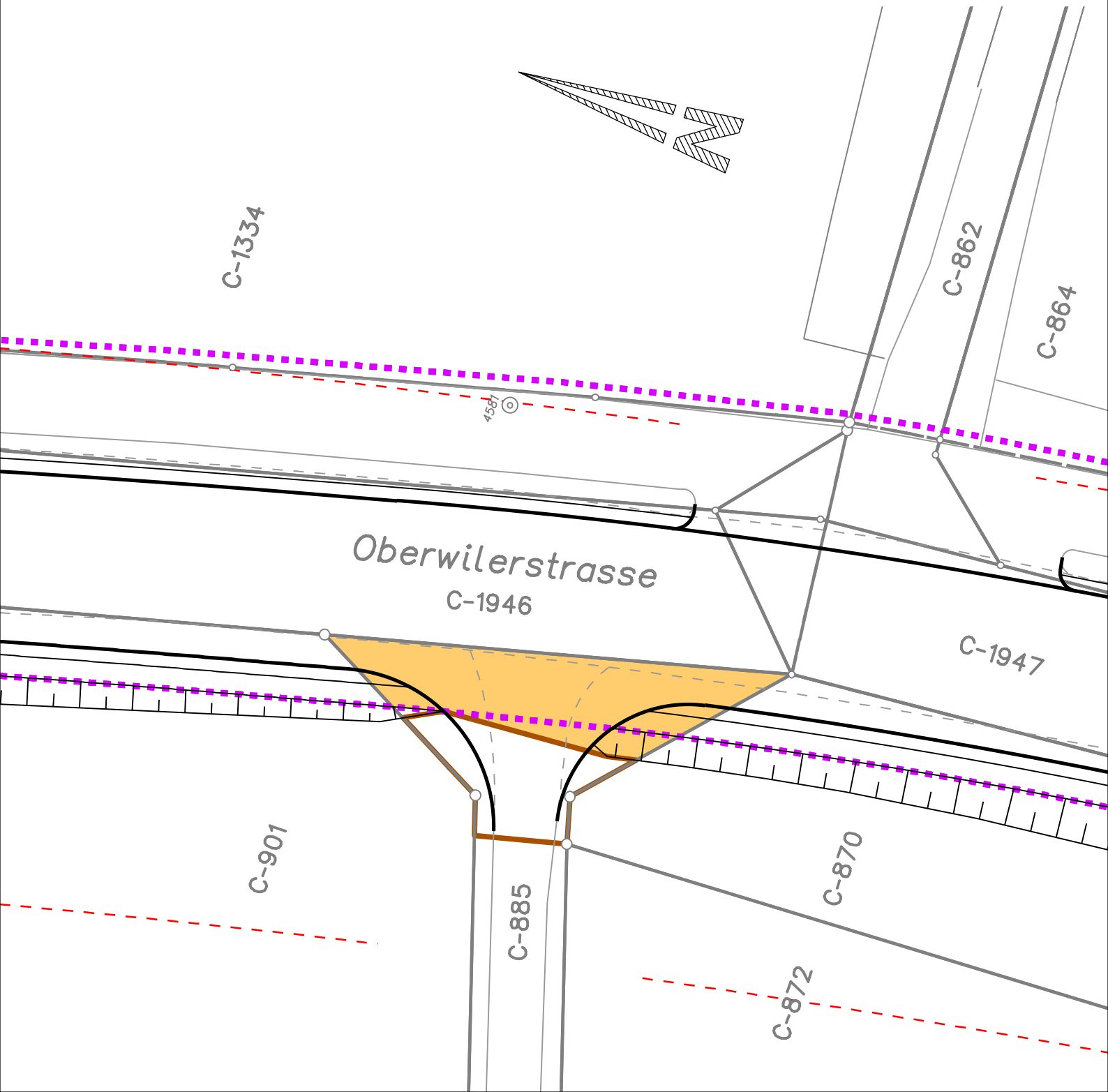

Kanton Basel-Landschaft	Parzelle Nr. C-1334	Pos. Nr.	90
Gemeinde Allschwil Oberwilerstrasse	Erbengemeinschaft Vogt-Spies Alfred, Erben		Flächen in ca. m ²
	Gesamtfläche der bestehenden Parzelle Nr. C-1334	3'522 m ²	
Landerwerksblatt		Perimeter kantonalen Nutzungsplan	
zu Plan Nr.: 5415.0113 - 25			
Massstab: 1: 200			
Datum: 01.08.2017			
Projektverfasser:	gruner >		
	Gruner Böhlinger AG Mühlegasse 10, CH-4104 Oberwil Telefon +41 61 406 13 13 Fax +41 61 406 13 14 E-mail oberwil@gruner.ch www.gruner.ch		
Grundbuch-Auszug:	12.10.2015		



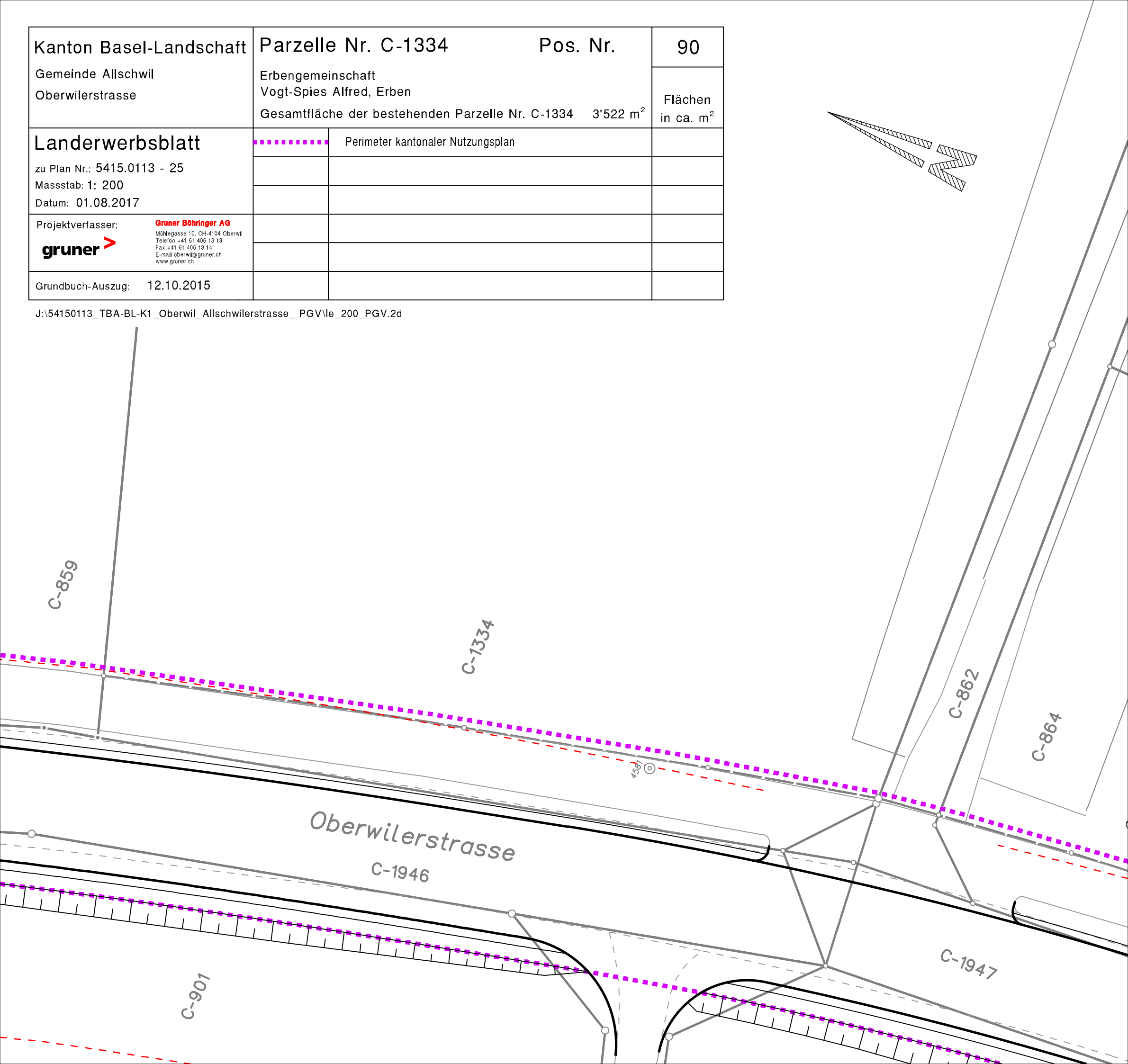

J:\54150113_TBA-BL-K1_Oberwil_Allschwilerstrasse_PGV\le_200_PGV.2d

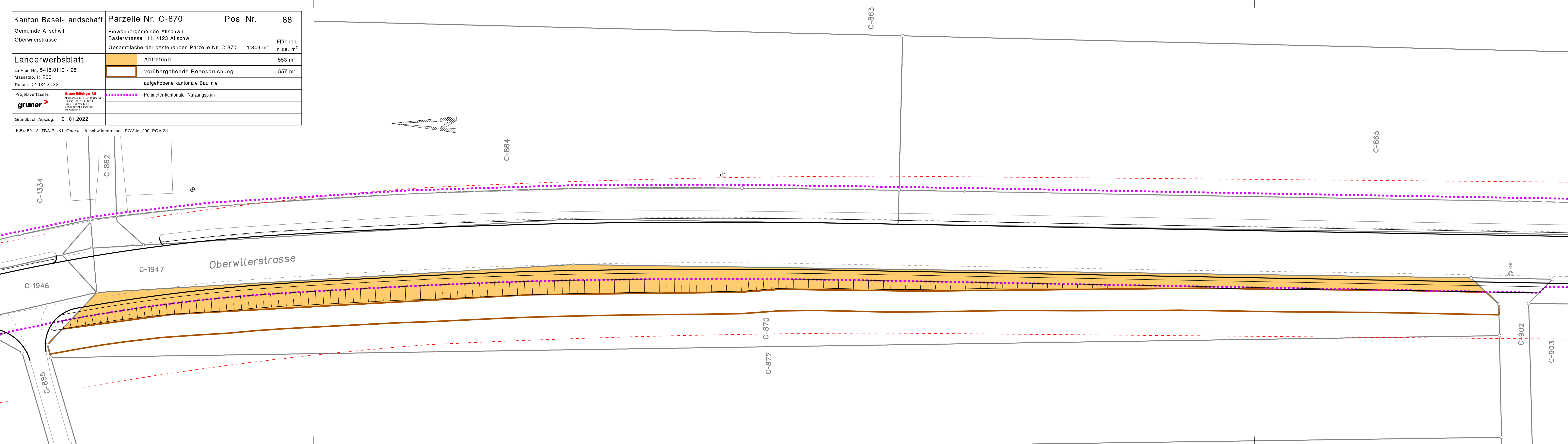

Kanton Basel-Landschaft	Parzelle Nr. C-870	Pos. Nr.	88
Gemeinde Allschwil	Einwohnergemeinde Allschwil		
Oberwilerstrasse	Baslerstrasse 111, 4123 Allschwil		
	Gesamtfläche der bestehenden Parzelle Nr. C-870	1'849 m ²	Flächen in ca. m ²
Landerwerbsblatt			
zu Plan Nr.: 5415.0113 - 25			
Massstab: 1: 200			
Datum: 01.02.2022			
Projektverfasser:	gruner <small>Böhlinger AG</small>		
	<small>Mühlweg 10, CH-4101 Oberwil Telefon +41 81 406 13 13 Fax +41 81 406 13 14 E-mail oberwil@gruner.ch www.gruner.ch</small>		
Grundbuch-Auszug:	21.01.2022		





J:\54150113_TBA-BL-K1_Oberwil_Allschwilerstrasse_PGV\le_200_PGV.2d

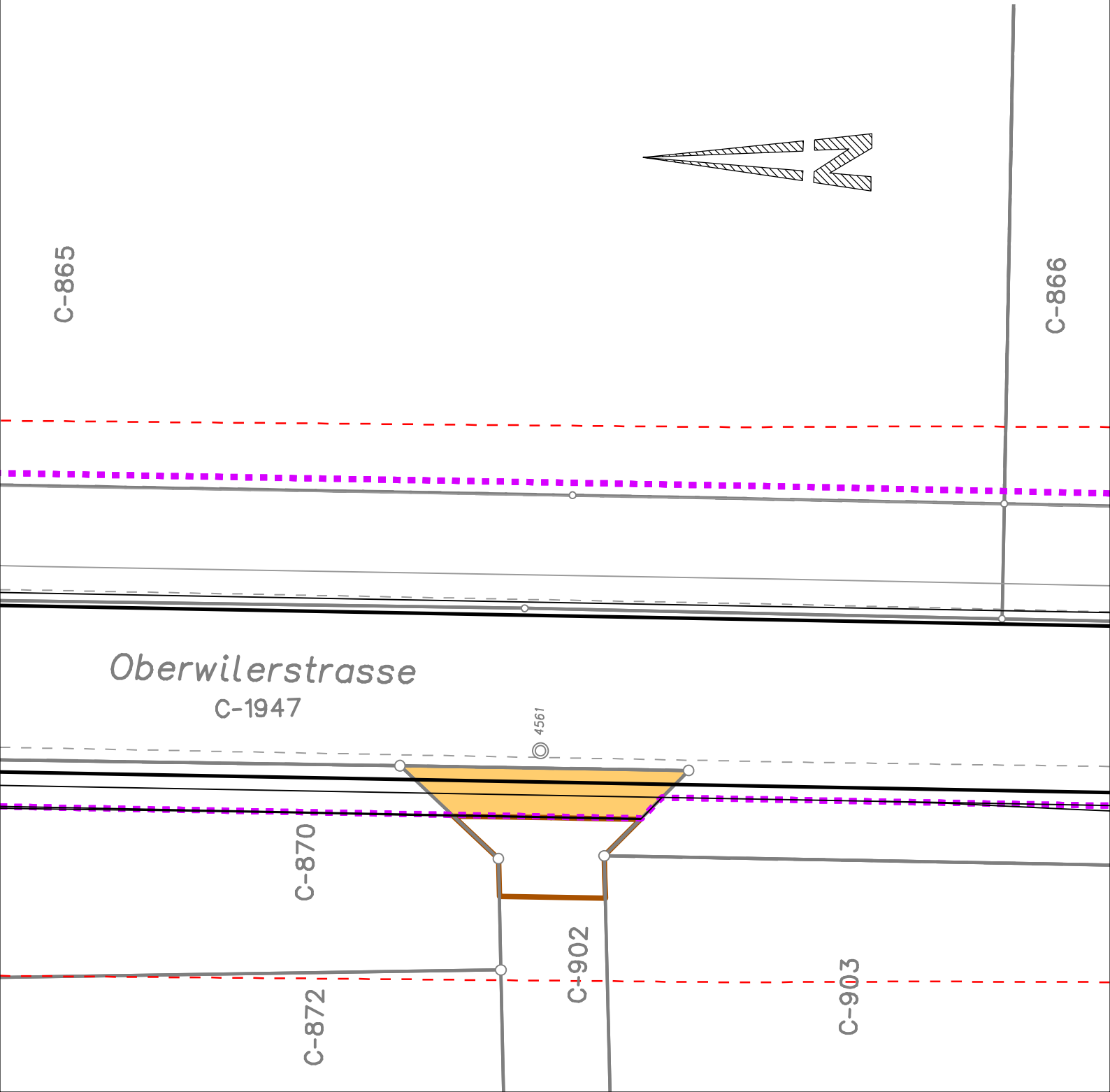

Kanton Basel-Landschaft Gemeinde Allschwil Oberwilerstrasse	Parzelle Nr. C-902		Pos. Nr.	89
	Einwohnergemeinde Allschwil Baslerstrasse 111, 4123 Allschwil		Gesamtfläche der bestehenden Parzelle Nr. C-902	300 m ² Flächen in ca. m ²
Landerwerksblatt zu Plan Nr.: 5415.0113 - 25 Massstab: 1: 200 Datum: 01.02.2022		Abtretung	17 m ²	
		vorübergehende Beanspruchung	15 m ²	
		aufgehobene kantonale Baulinie		
Projektverfasser:  gruner > Mühlegasse 10, CH-4104 Oberwil Telefon +41 61 406 13 13 Fax +41 61 406 13 14 E-mail oberwil@gruner.ch www.gruner.ch		Perimeter kantonalen Nutzungsplan		
Grundbuch-Auszug:	21.01.2022			

J:\54150113_TBA-BL-K1_Oberwil_Allschwilerstrasse_PGV\le_200_PGV.2d



Kanton Basel-Landschaft	Parzelle Nr. C-903	Pos. Nr.	90
Gemeinde Allschwil Oberwilerstrasse	Werner Hans Rudolf Herrenweg 72, 4123 Allschwil	Gesamtfläche der bestehenden Parzelle Nr. C-903	3'301 m ²
Landerwerksblatt		Zuteilung	49 m ²
zu Plan Nr.: 5415.0113 - 25		vorübergehende Beanspruchung	55 m ²
Massstab: 1: 200		aufgehobene kantonale Baulinie	
Datum: 01.02.2022		Perimeter kantonalen Nutzungsplan	
Projektverfasser:  gruner	Gruner Böhlinger AG Müllgasse 10, CH-4104 Oberwil Telefon +41 61 406 13 13 Fax +41 61 406 13 14 E-mail oberwil@gruner.ch www.gruner.ch		
Grundbuch-Auszug:	21.01.2022		

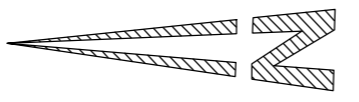

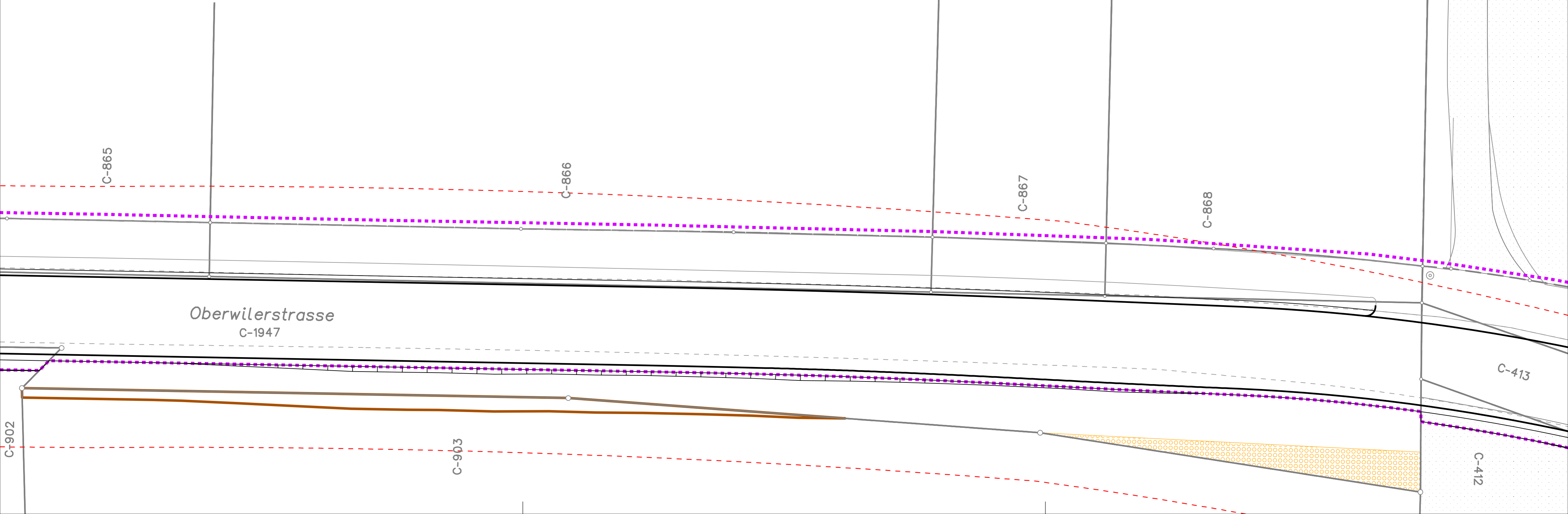

J:\54150113_TBA-BL-K1_Oberwil_Allschwilerstrasse_PGV\le_200_PGV.2d







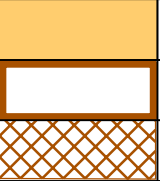

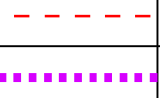

Kanton Basel-Landschaft	Parzelle Nr. C-412	Pos. Nr.	91
Gemeinde Allschwil Oberwilerstrasse	Bürgergemeinde Allschwil Dorfplatz 2, 4123 Allschwil	Gesamtfläche der bestehenden Parzelle Nr. C-412	331'040 m ²
Länderverbsblatt	Abtretung	Flächen in ca. m ²	144 m ²
zu Plan Nr.: 5415.0113 - 25	bleibende Terrainänderung	46 m ²	
Maßstab: 1:200	vorübergehende Beanspruchung	518 m ²	
Datum: 01.02.2022	aufgehobene kantonale Baulinie		
Projektverfasser:	gruner	Perimeter kantonaler Nutzungsplan	
Grundbuch-Auszug:	21.01.2022		

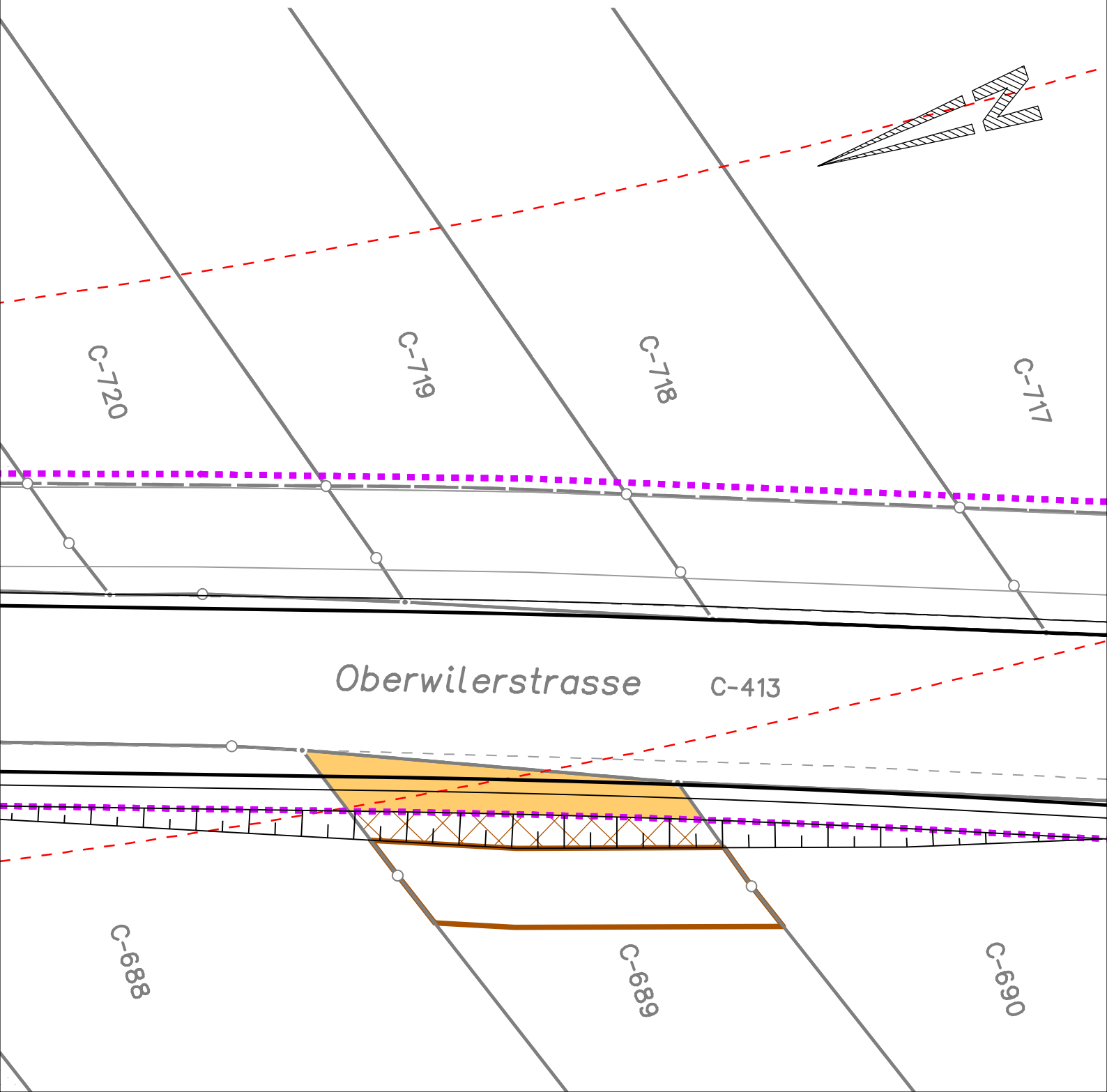
J:\54150113_TBA-BL-K1_Oberwil_Allschwilstrasse_PGV\le_200_PGV.zd

Kanton Basel-Landschaft Gemeinde Allschwil Oberwilerstrasse	Parzelle Nr. C-689 Werner Hans Rudolf Herrenweg 72, 4123 Allschwil Gesamtfläche der bestehenden Parzelle Nr. C-689	Pos. Nr. 1'445 m ²	93 Flächen in ca. m ²
Landerwerksblatt zu Plan Nr.: 5415.0113 - 25 Massstab: 1: 200 Datum: 01.02.2022		Abtretung vorübergehende Beanspruchung bleibende Terrainänderung	25 m ² 40 m ² 16 m ²
Projektverfasser: 	Gruner Böhlinger AG Mühlegasse 10, CH-4104 Oberwil Telefon +41 61 406 13 13 Fax +41 61 406 13 14 E-mail oberwil@gruner.ch www.gruner.ch		aufgehobene kantonale Baulinie Perimeter kantonalen Nutzungsplan
Grundbuch-Auszug: 21.01.2022			







J:\54150113_TBA-BL-K1_Oberwil_Allschwilerstrasse_PGV\le_200_PGV.2d

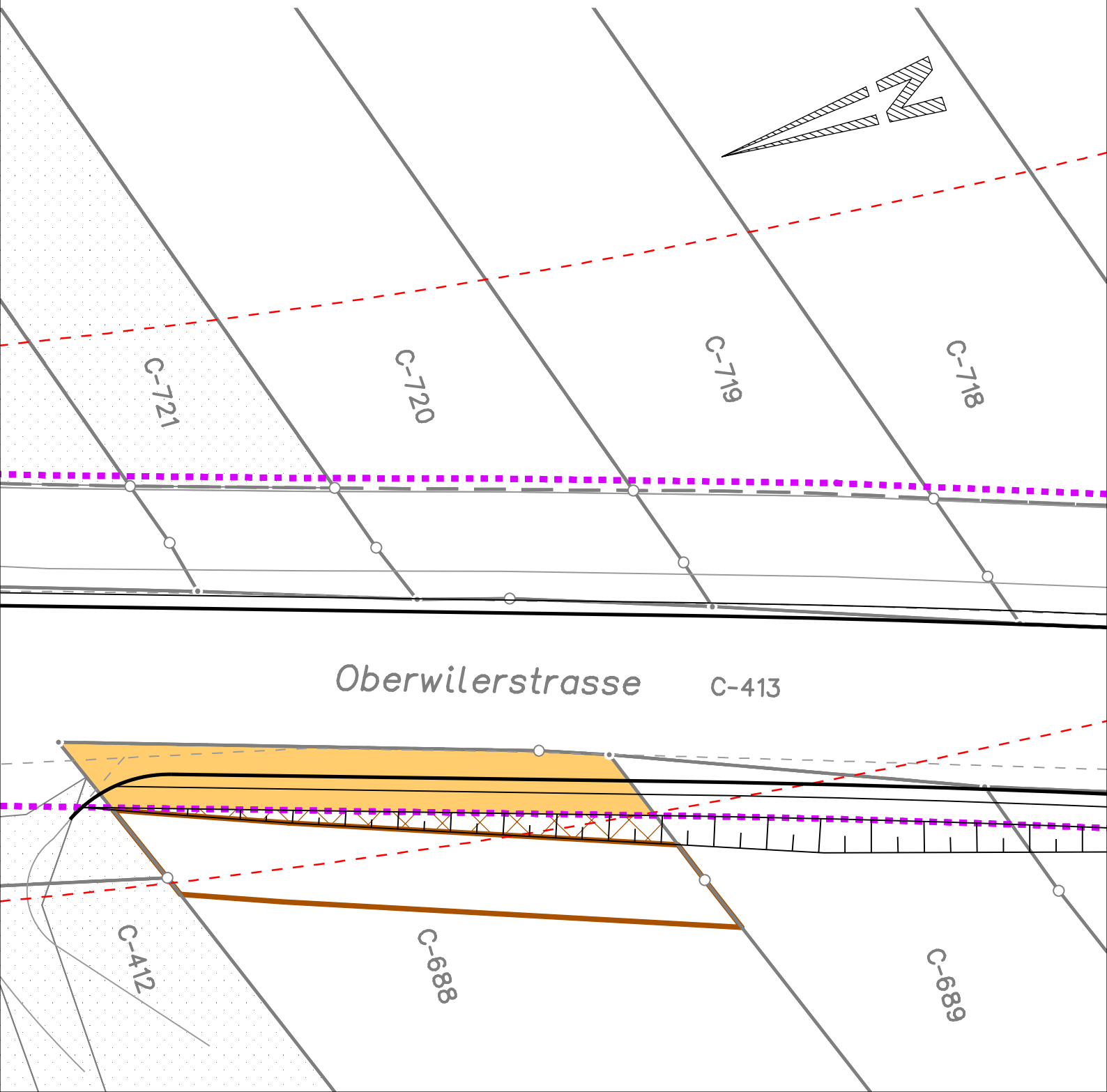

Kanton Basel-Landschaft Gemeinde Allschwil Oberwilerstrasse	Parzelle Nr. C-688		Pos. Nr.	92
	Hauser Emil Mühlebachweg 7, 4123 Allschwil Gesamtfläche der bestehenden Parzelle Nr. C-688		2'385 m ²	Flächen in ca. m ²
Landerwerksblatt zu Plan Nr.: 5415.0113 - 25 Massstab: 1: 200 Datum: 01.02.2022		Abtretung	50 m ²	
		vorübergehende Beanspruchung	64 m ²	
		bleibende Terrainänderung	13 m ²	
Projektverfasser:  gruner > Mühlegasse 10, CH-4104 Oberwil Telefon +41 61 405 13 13 Fax +41 61 406 13 14 E-mail oberwil@gruner.ch www.gruner.ch		aufgehobene kantonale Baulinie		
		Perimeter kantonalen Nutzungsplan		
Grundbuch-Auszug: 21.01.2022				







J:\54150113_TBA-BL-K1_Oberwil_Allschwilerstrasse_PGV\le_200_PGV.2d

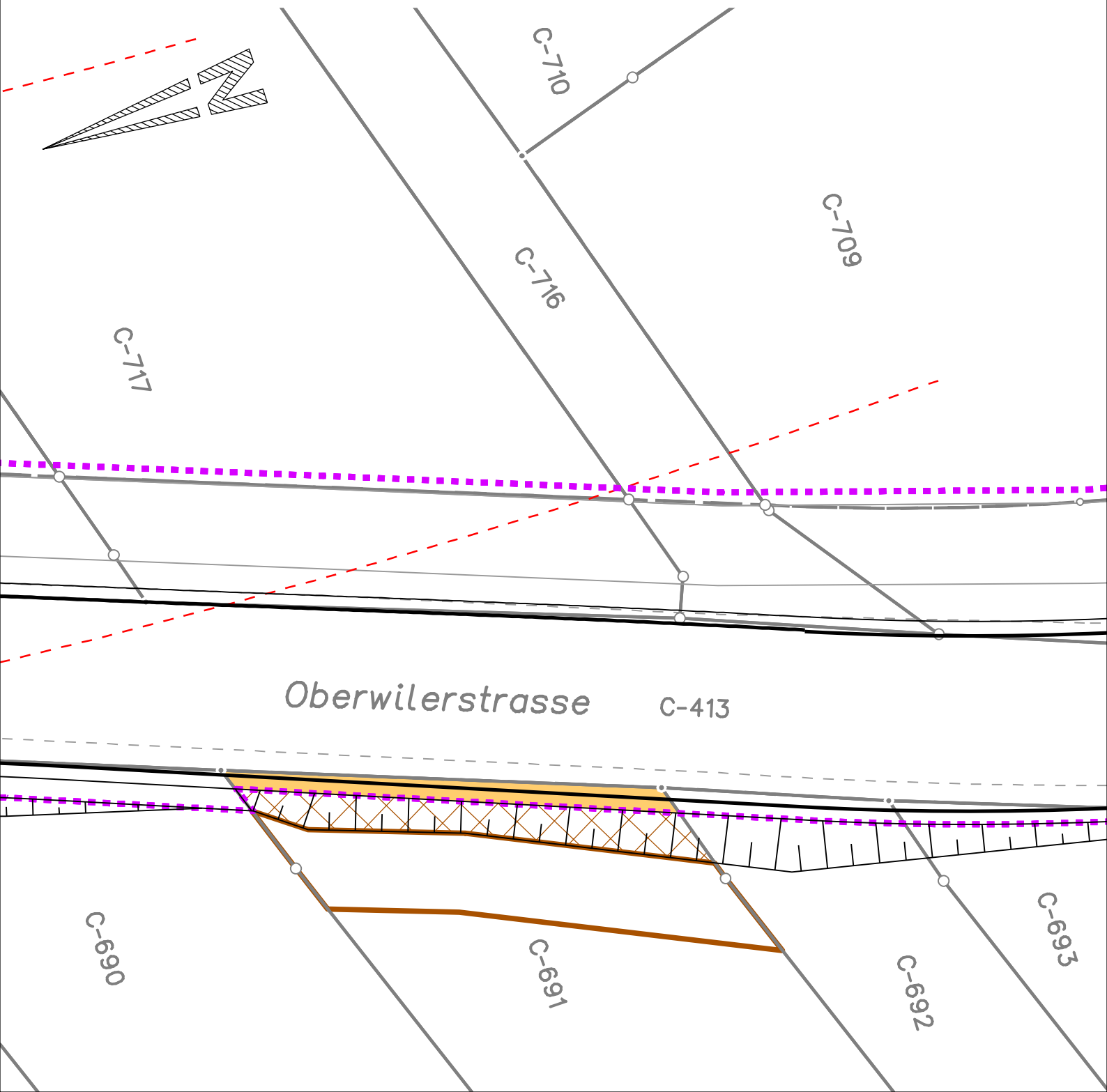

Kanton Basel-Landschaft	Parzelle Nr. C-691	Pos. Nr.	95
Gemeinde Allschwil Oberwilerstrasse	Kleiber Peter Flachenackerweg 11, 4123 Allschwil Gesamtfläche der bestehenden Parzelle Nr. C-691	1'460 m ²	Flächen in ca. m ²
Landerwerksblatt zu Plan Nr.: 5415.0113 - 25 Massstab: 1: 200 Datum: 01.02.2022		Abtretung	14 m ²
		vorübergehende Beanspruchung	52 m ²
		bleibende Terrainänderung	24 m ²
Projektverfasser:  gruner > Mühlegasse 10, CH-4104 Oberwil Telefon +41 61 406 13 13 Fax +41 61 406 13 14 E-mail oberwil@gruner.ch www.gruner.ch		aufgehobene kantonale Baulinie	
		Perimeter kantonalen Nutzungsplan	
Grundbuch-Auszug: 21.01.2022			







J:\54150113_TBA-BL-K1_Oberwil_Allschwilerstrasse_PGV\le_200_PGV.2d

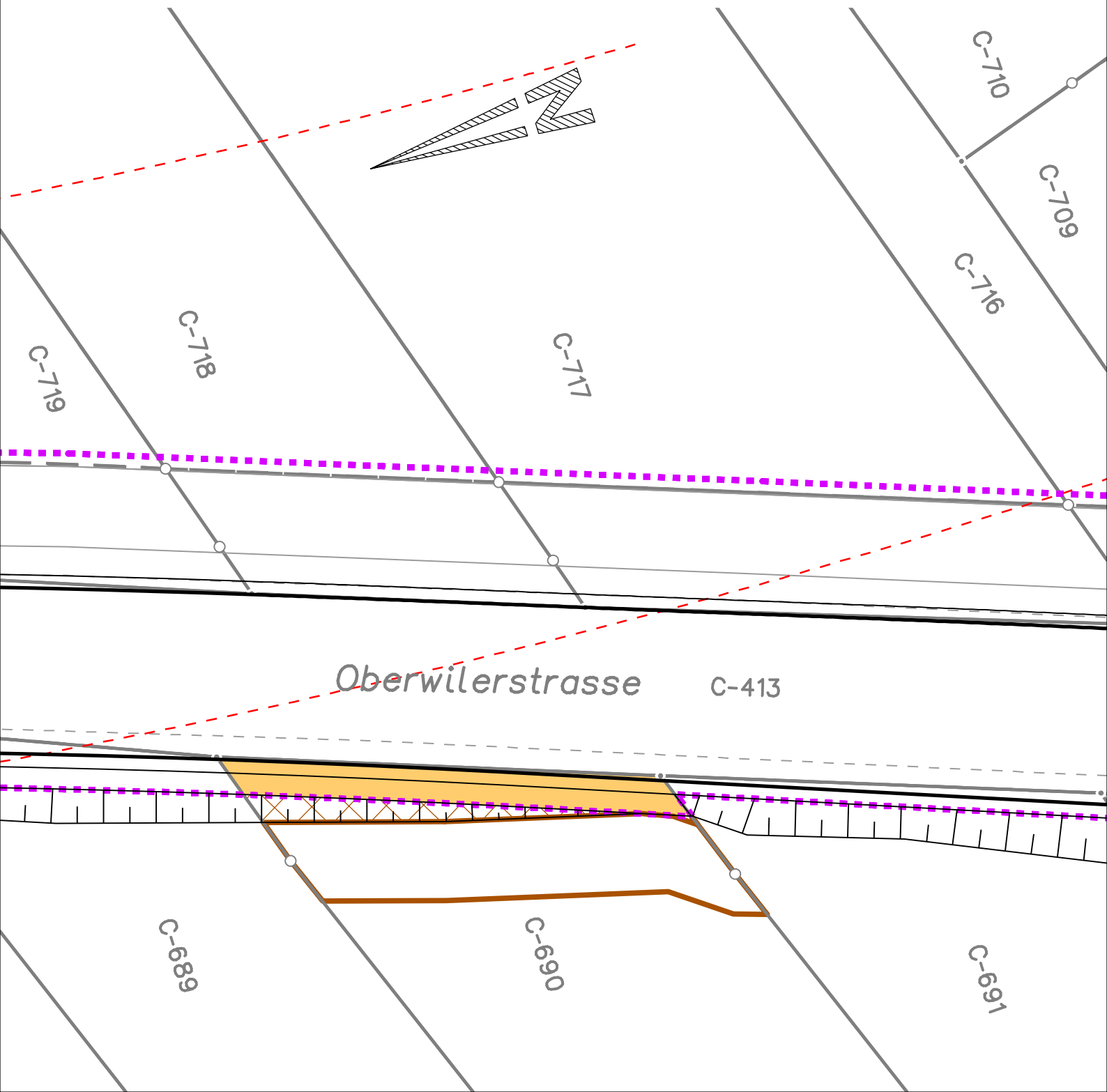

Kanton Basel-Landschaft Gemeinde Allschwil Oberwilerstrasse	Parzelle Nr. C-690 Werner Hans Rudolf Herrenweg 72, 4123 Allschwil Gesamtfläche der bestehenden Parzelle Nr. C-690	Pos. Nr. 1'595 m ²	94 Flächen in ca. m ²
Landerwerksblatt zu Plan Nr.: 5415.0113 - 25 Massstab: 1: 200 Datum: 01.02.2022		Abtretung	24 m ²
		vorübergehende Beanspruchung	50 m ²
		bleibende Terrainänderung	9 m ²
Projektverfasser:  gruner Mühlegasse 10, CH-4104 Oberwil Telefon +41 61 406 13 13 Fax +41 61 406 13 14 E-mail oberwil@gruner.ch www.gruner.ch		aufgehobene kantonale Baulinie	
		Perimeter kantonalen Nutzungsplan	
Grundbuch-Auszug: 21.01.2022			



J:\54150113_TBA-BL-K1_Oberwil_Allschwilerstrasse_PGV\le_200_PGV.2d



Kanton Basel-Landschaft	Parzelle Nr. C-693	Pos. Nr.	97
Gemeinde Allschwil Oberwilerstrasse	Kleiber Peter Flachenackerweg 11, 4123 Allschwil	Gesamtfläche der bestehenden Parzelle Nr. C-693	2'555 m ²
Landerwerksblatt zu Plan Nr.: 5415.0113 - 25 Massstab: 1: 200 Datum: 01.02.2022		Abtretung	8 m ²
		vorübergehende Beanspruchung	54 m ²
		bleibende Terrainänderung	11 m ²
Projektverfasser:  gruner >	Gruner Böhlinger AG Mühlegasse 10, CH-4104 Oberwil Telefon +41 61 406 13 13 Fax +41 61 406 13 14 E-mail oberwil@gruner.ch www.gruner.ch		aufgehobene kantonale Baulinie
			Perimeter kantonalen Nutzungsplan
Grundbuch-Auszug: 21.01.2022			

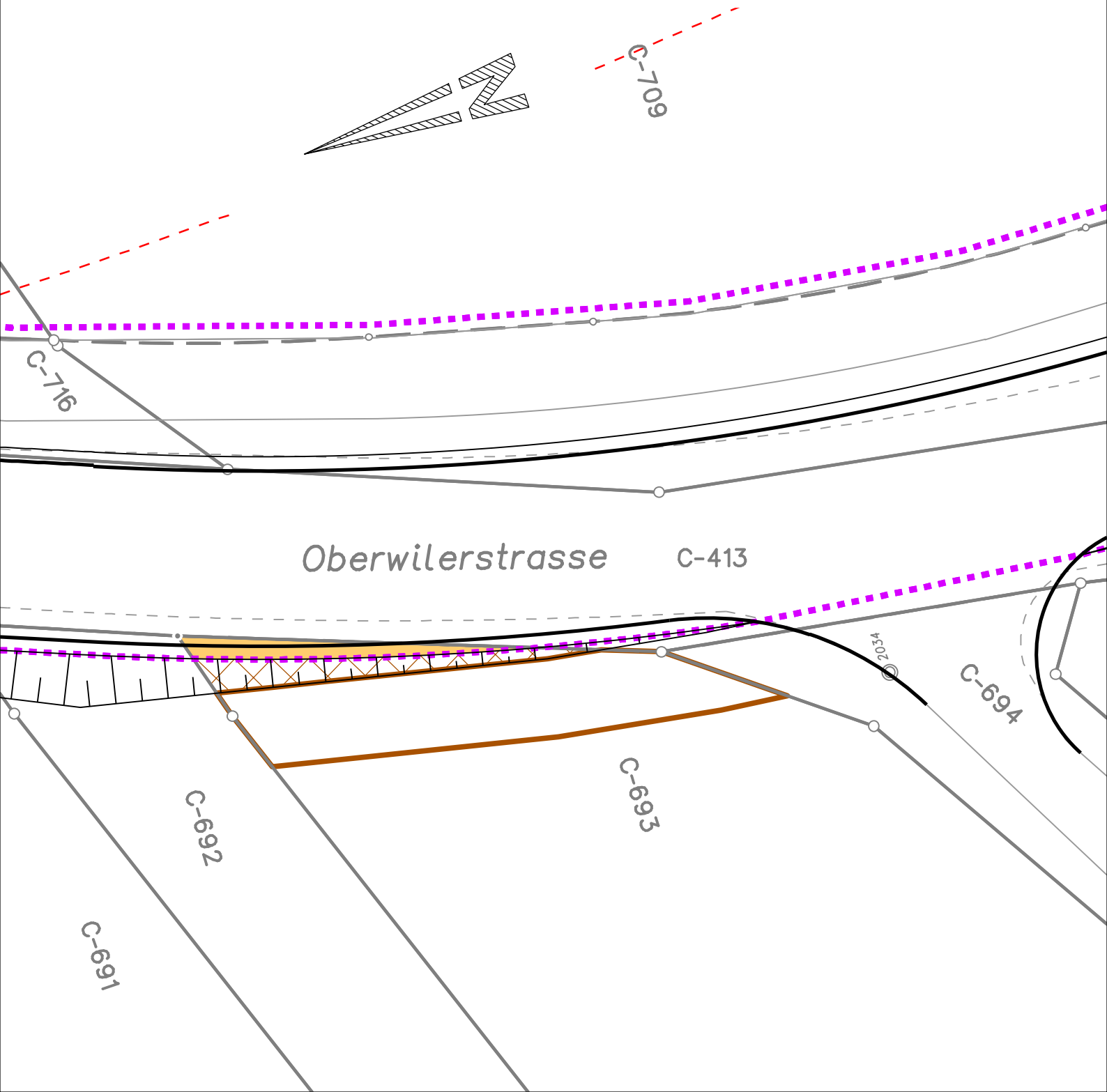

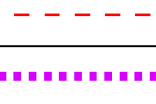

J:\54150113_TBA-BL-K1_Oberwil_Allschwilerstrasse_PGV\le_200_PGV.2d

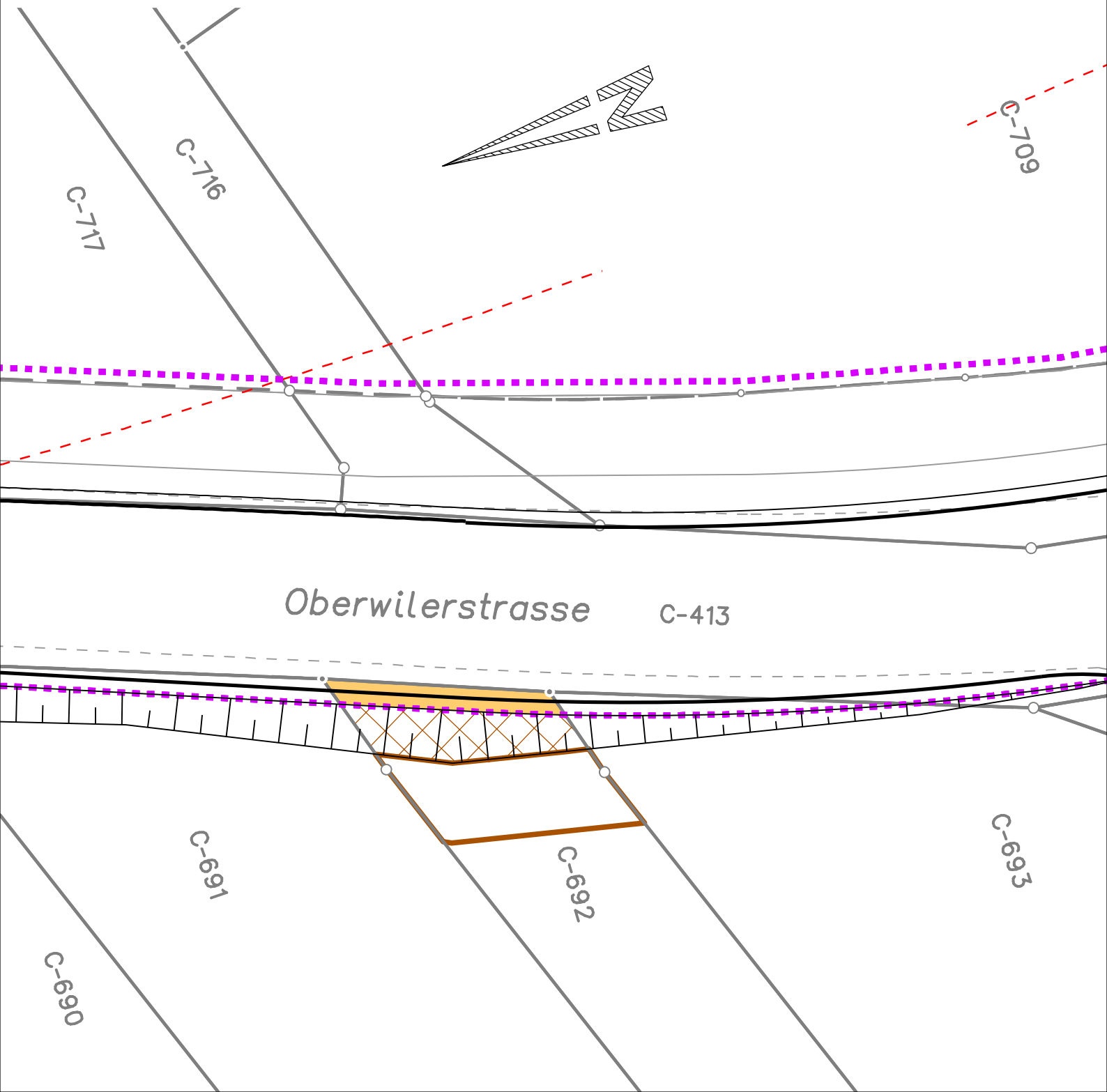

Kanton Basel-Landschaft Gemeinde Allschwil Oberwilerstrasse	Parzelle Nr. C-692 Kleiber Peter Flachenackerweg 11, 4123 Allschwil Gesamtfläche der bestehenden Parzelle Nr. C-692	Pos. Nr. 685 m ²	96 Flächen in ca. m ²
Landerwerksblatt zu Plan Nr.: 5415.0113 - 25 Massstab: 1: 200 Datum: 01.02.2022		Abtretung vorübergehende Beanspruchung bleibende Terrainänderung	8 m ² 24 m ² 15 m ²
Projektverfasser:  gruner	Gruner Böhlinger AG Mühlegasse 10, CH-4104 Oberwil Telefon +41 61 406 13 13 Fax +41 61 406 13 14 E-mail oberwil@gruner.ch www.gruner.ch		aufgehobene kantonale Baulinie Perimeter kantonalen Nutzungsplan
Grundbuch-Auszug: 21.01.2022			







J:\54150113_TBA-BL-K1_Oberwil_Allschwilerstrasse_PGV\le_200_PGV.2d

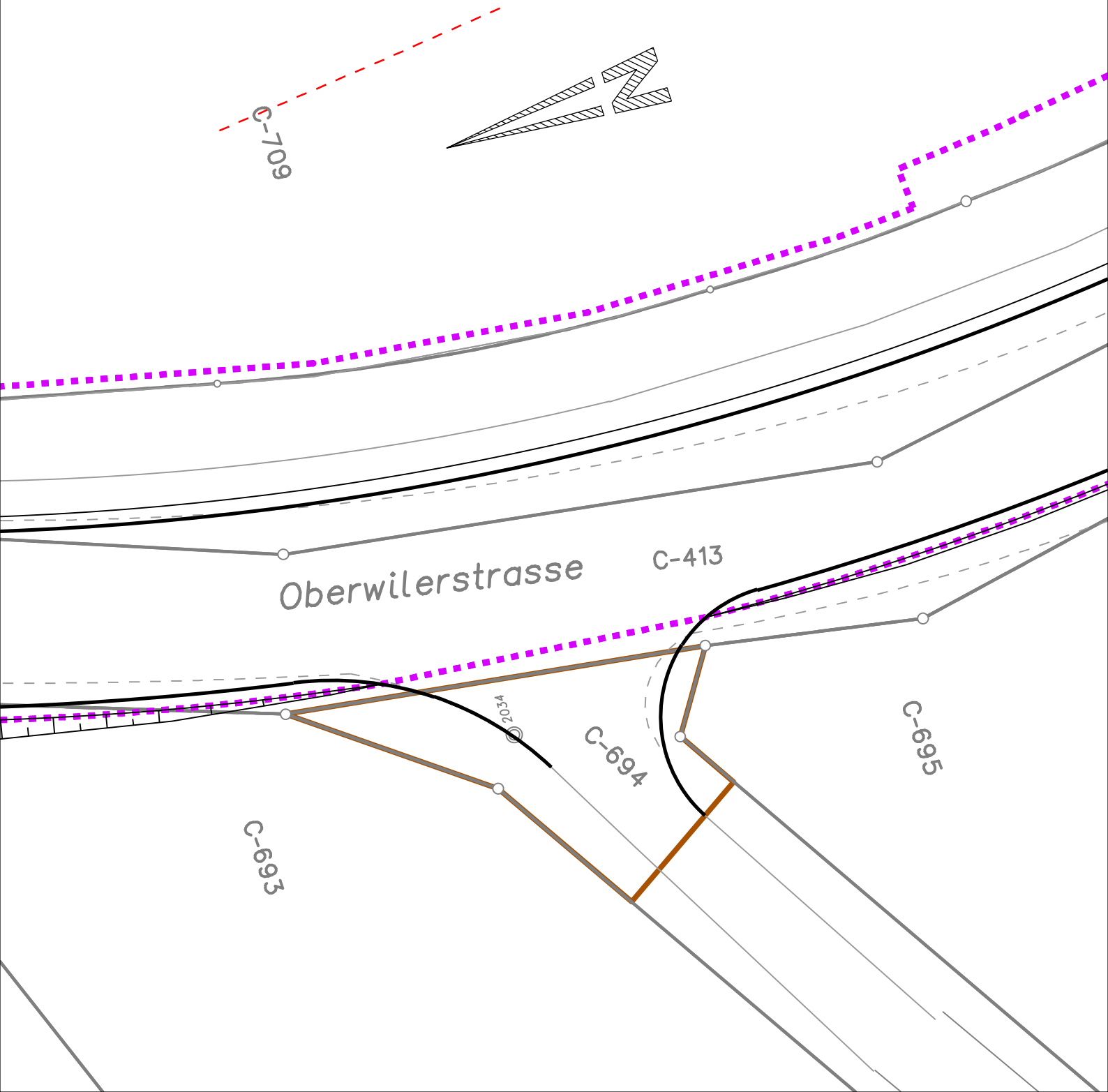

Kanton Basel-Landschaft	Parzelle Nr. C-694	Pos. Nr.	98
Gemeinde Allschwil Oberwilerstrasse	Einwohnergemeinde Allschwil Baslerstrasse 11, 4123 Allschwil		
	Gesamtfläche der bestehenden Parzelle Nr. C-694	3'270 m ²	Flächen in ca. m ²
Landerwerksblatt		vorübergehende Beanspruchung	72 m ²
zu Plan Nr.: 5415.0113 - 25		aufgehobene kantonale Baulinie	
Massstab: 1: 200		Perimeter kantonalen Nutzungsplan	
Datum: 01.02.2022			
Projektverfasser: 	Gruner Böhlinger AG Mühlegasse 10, CH-4104 Oberwil Telefon +41 61 406 13 13 Fax +41 61 406 13 14 E-mail oberwil@gruner.ch www.gruner.ch		
Grundbuch-Auszug: 21.01.2022			

J:\54150113_TBA-BL-K1_Oberwil_Allschwilerstrasse_PGV\le_200_PGV.2d

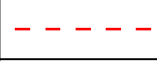

Kanton Basel-Landschaft	Parzelle Nr. C-695	Pos. Nr.	99
Gemeinde Allschwil Oberwilerstrasse	Hans Rudolf Werner-Kläusler Herrenweg 72, 4123 Allschwil	Gesamtfläche der bestehenden Parzelle Nr. C-695	1'598 m ²
Landerwerksblatt zu Plan Nr.: 5415.0113 - 25 Massstab: 1: 200 Datum: 01.02.2022		Abtretung	2 m ²
		vorübergehende Beanspruchung	96 m ²
		bleibende Terrainänderung	1 m ²
Projektverfasser: 	Gruner Böhlinger AG Mühlegasse 10, CH-4104 Oberwil Telefon +41 61 406 13 13 Fax +41 61 406 13 14 E-mail oberwil@gruner.ch www.gruner.ch		aufgehobene kantonale Baulinie
Grundbuch-Auszug: 21.01.2022			Perimeter kantonalen Nutzungsplan

J:\54150113_TBA-BL-K1_Oberwil_Allschwilerstrasse_PGV\le_200_PGV.2d

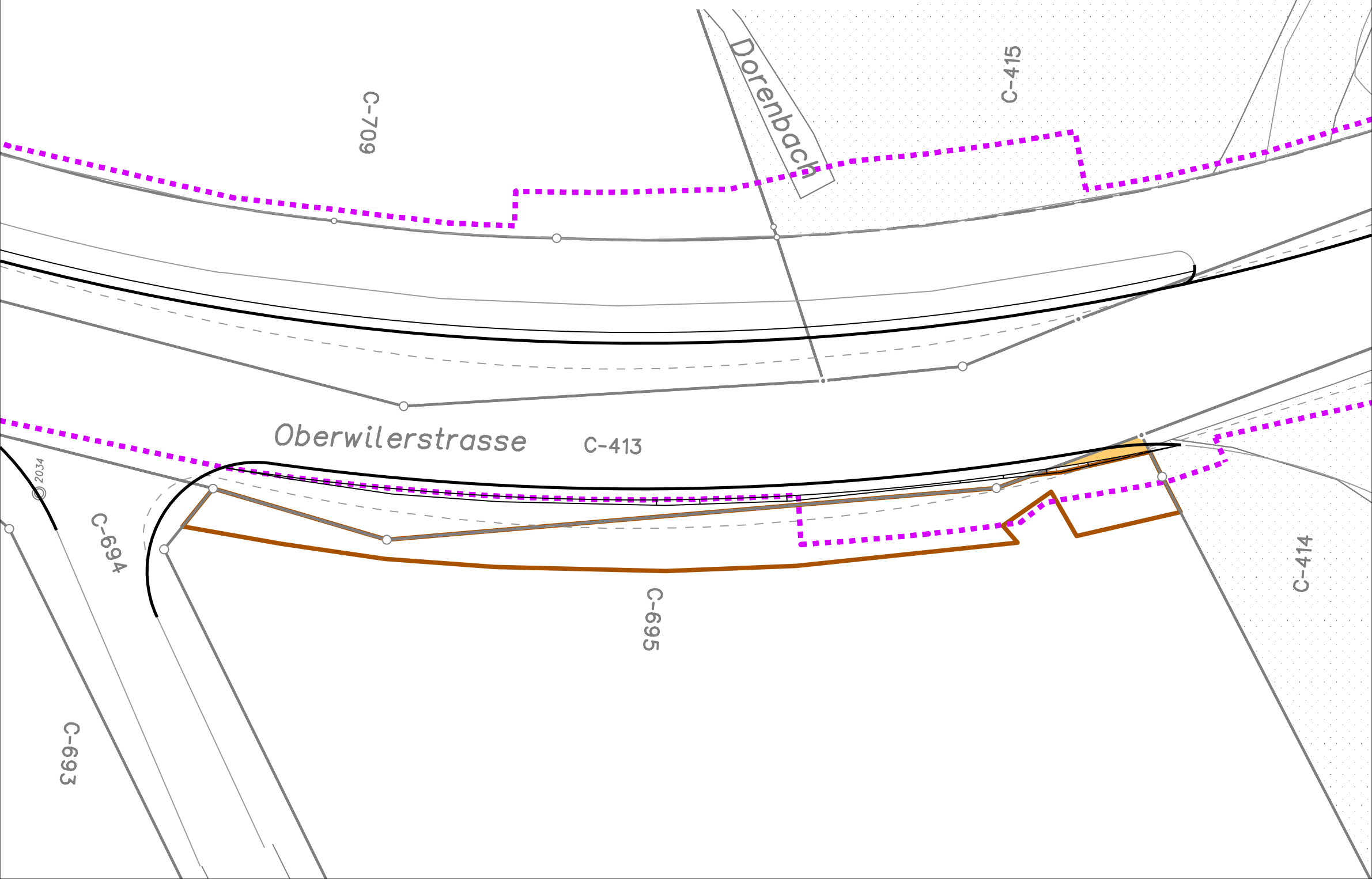

Kanton Basel-Landschaft	Parzelle Nr. C-414	Pos. Nr.	100
Gemeinde Allschwil	Bürgergemeinde Allschwil Dorfplatz 2, 4123 Allschwil		Flächen in ca. m ²
Oberwilerstrasse	Gesamtfläche der bestehenden Parzelle Nr. C-414 73'511 m ²		
Landerwerksblatt			
zu Plan Nr.: 5415.0113 - 25			
Massstab: 1: 200			
Datum: 01.02.2022			
Projektverfasser:	gruner <small>Gruner Böhlinger AG</small>		
Grundbuch-Auszug:	21.01.2022		



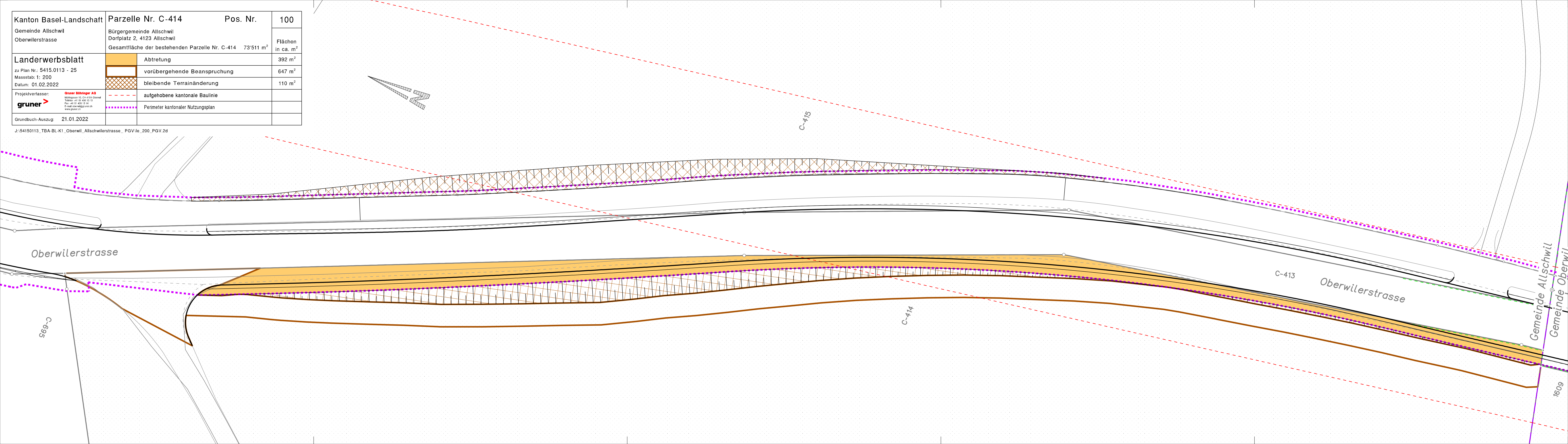

J:\54150113_TBA-BL-K1_Oberwil_Allschwilerstrasse_PGV\le_200_PGV.2d

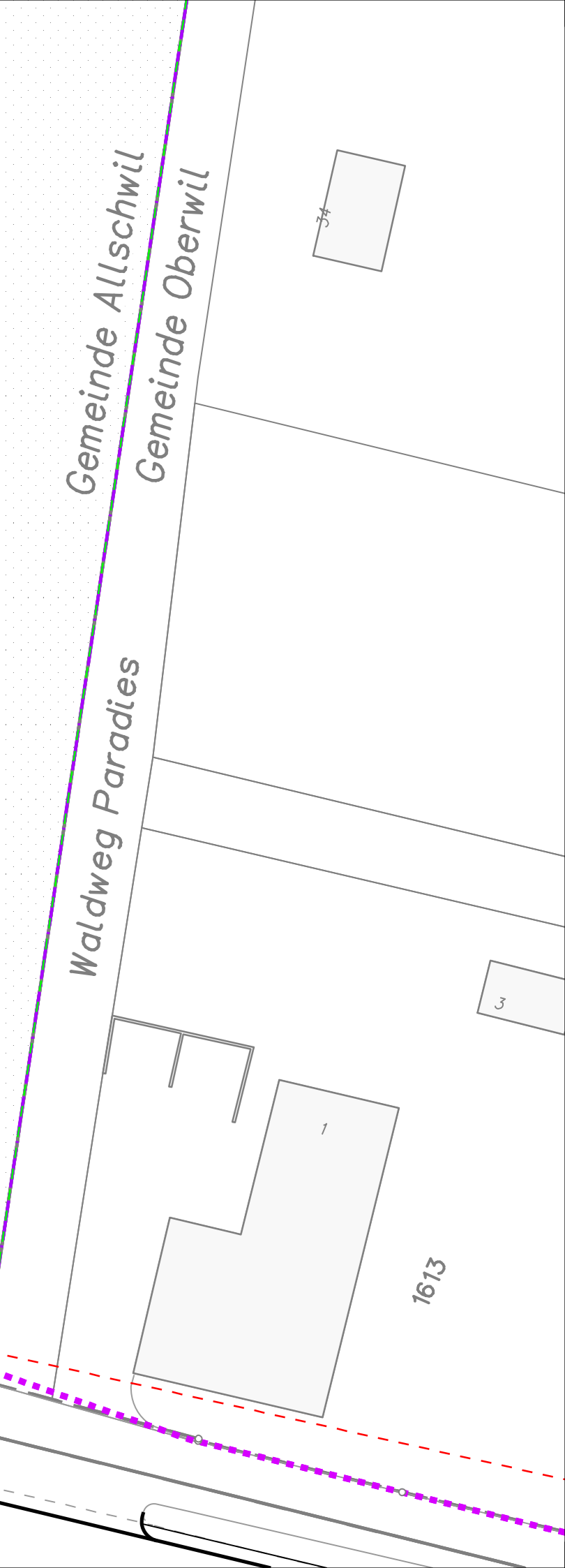
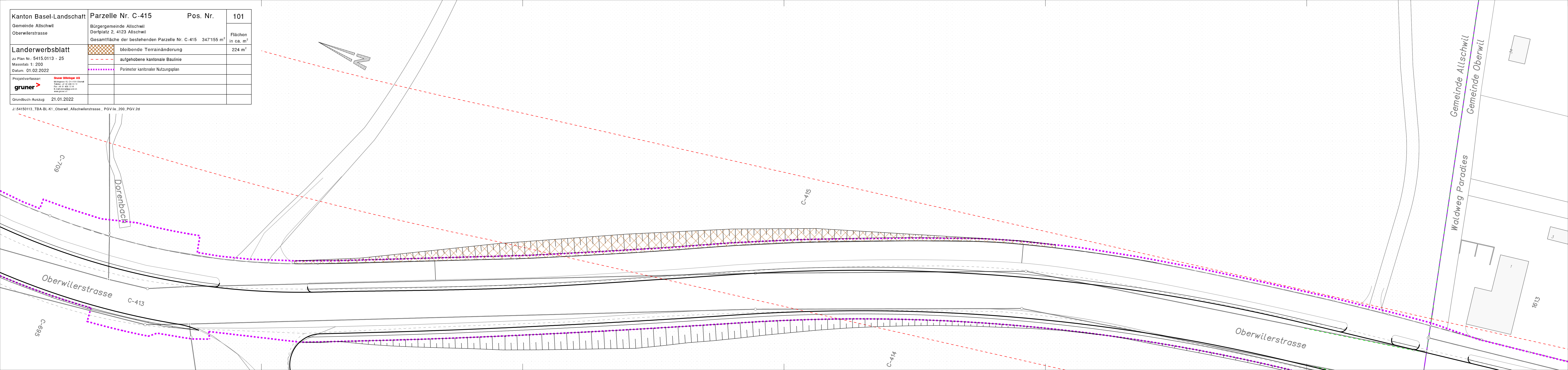

Kanton Basel-Landschaft	Parzelle Nr. C-415	Pos. Nr.	101
Gemeinde Allschwil Oberwilerstrasse	Bürgergemeinde Allschwil Dorfplatz 2, 4123 Allschwil	Gesamtfläche der bestehenden Parzelle Nr. C-415	347'155 m ²
Landerwerbsblatt		Flächen in ca. m ²	224 m ²
zu Plan Nr.: 5415.0113 - 25			
Massstab: 1: 200			
Datum: 01.02.2022			
Projektverfasser: gruner	Gruner Böhlinger AG Mittelstrasse 10, CH-4103 Oberwil Telefon: +41 85 406 13 13 Fax: +41 85 406 13 14 E-mail: zborn@gruner.ch www.gruner.ch		
Grundbuch-Auszug:	21.01.2022		

J:\54150113_TBA-BL-K1_Oberwil_Allschwilerstrasse_PGV\le_200_PGV.2d



Kanton Basel-Landschaft Gemeinde Oberwil Allschwilerstrasse	Parzelle Nr. 1616		Pos. Nr.	102
	Einwohnergemeinde Oberwil Hauptstrasse 24, 4104 Oberwil		Gesamtfläche der bestehenden Parzelle Nr. 1616	2'904 m ²
Landerwerksblatt zu Plan Nr.: 5415.0113 - 25 Massstab: 1: 200 Datum: 01.02.2022		bleibende Terrainänderung	1 m ²	
		aufgehobene kantonale Baulinie		
		Perimeter kantonalen Nutzungsplan		
Projektverfasser: 	Gruner Böhlinger AG Mühlegasse 10, CH-4104 Oberwil Telefon +41 61 406 13 13 Fax +41 61 406 13 14 E-mail oberwil@gruner.ch www.gruner.ch			
Grundbuch-Auszug:	21.01.2022			

J:\54150113_TBA-BL-K1_Oberwil_Allschwilerstrasse_PGV\le_200_PGV.2d

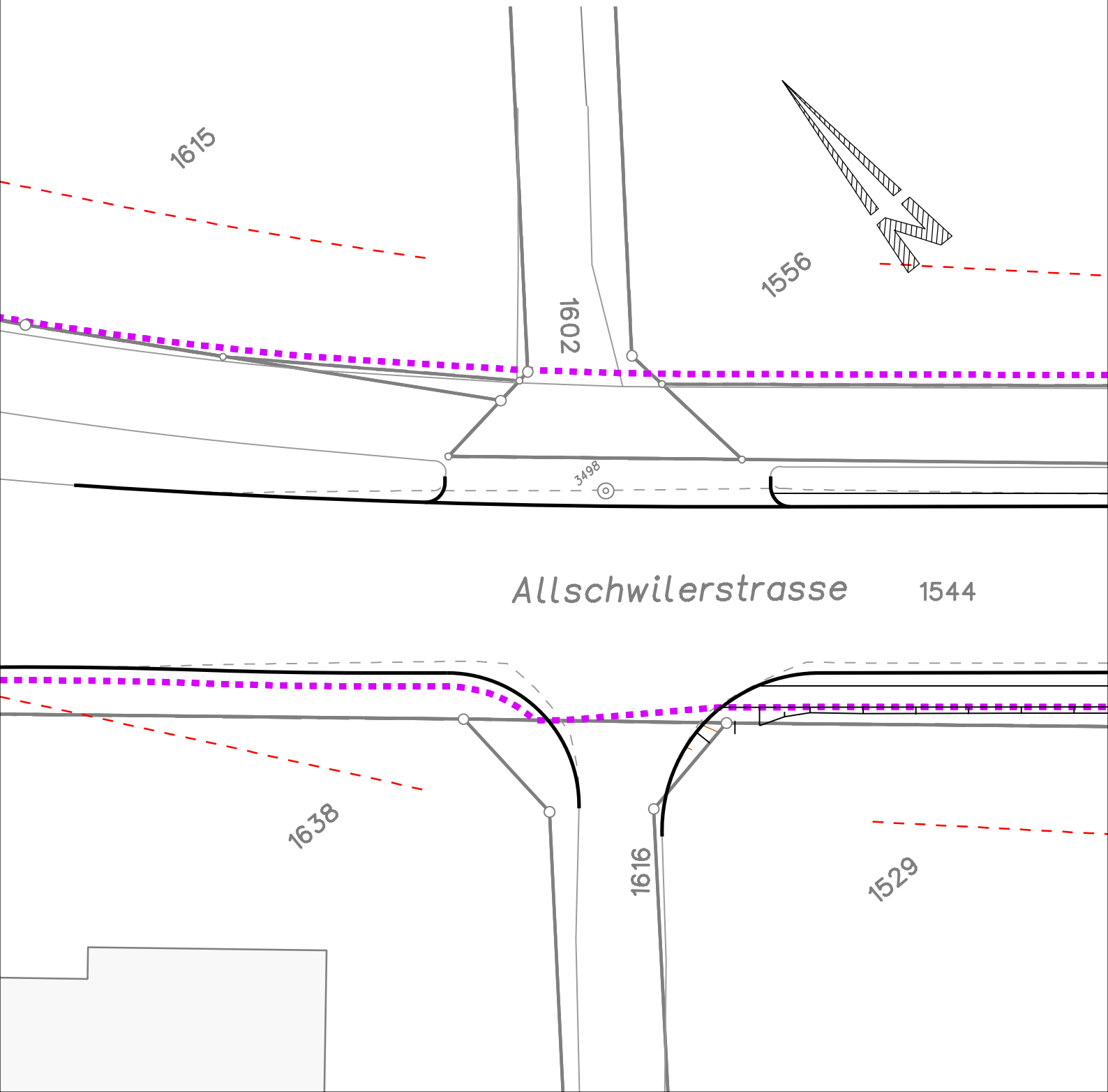



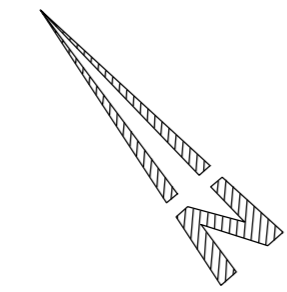

Kanton Basel-Landschaft	Parzelle Nr. 1529	Pos. Nr.	103
Gemeinde Oberwil Allschwilerstrasse	Pestalozzi-Gesellschaft (Verein) Schmiedengasse 18, 4104 Oberwil	Gesamtfläche der bestehenden Parzelle Nr. 1529	54'147 m ²
Landerwerksblatt		Flächen in ca. m ²	
zu Plan Nr.: 5415.0113 - 25 Massstab: 1: 200 Datum: 01.02.2022	vorübergehende Beanspruchung	644 m ²	
Projektverfasser: gruner	bleibende Terrainänderung	1 m ²	
<small>Gruner Böhlinger AG Mühlengasse 10, CH-4104 Oberwil Telefon: +41 61 408 13 13 Fax: +41 61 408 13 14 E-Mail: oberwil@gruner.ch www.gruner.ch</small>	Neue Blocksteinmauer		
Grundbuch-Auszug: 21.01.2022	aufgehobene kantonale Baulinie		
	Perimeter kantonalen Nutzungsplan		

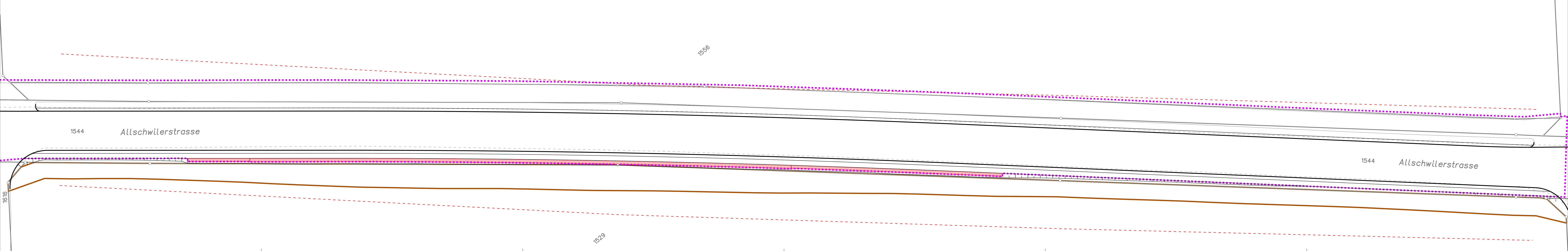

J:\54150113_TBA-BL-K1_Oberwil_Allschwilerstrasse_PGV\le_200_PGV.2d



Kanton Basel-Landschaft Gemeinde Oberwil Allschwilerstrasse	Parzelle Nr. 1526		Pos. Nr.	104
	Einwohnergemeinde Oberwil Hauptstrasse 24, 4104 Oberwil		Gesamtfläche der bestehenden Parzelle Nr. 1526	3'054 m ²
Landerwerksblatt zu Plan Nr.: 5415.0113 - 25 Massstab: 1: 200 Datum: 01.02.2022		bleibende Terrainänderung	1 m ²	
		aufgehobene kantonale Baulinie		
		Perimeter kantonalen Nutzungsplan		
Projektverfasser: 	Gruner Böhlinger AG Mühlegasse 10, CH-4104 Oberwil Telefon +41 61 406 13 13 Fax +41 61 406 13 14 E-mail oberwil@gruner.ch www.gruner.ch			
Grundbuch-Auszug:	21.01.2022			

J:\54150113_TBA-BL-K1_Oberwil_Allschwilerstrasse_PGV\le_200_PGV.2d

