Legende:

Bestehend:	Projektiert:	
		Messstelle
		Pfosten
		Aufpflästerung
		Einengungen
		Grünrabatte
		Parkfeld
		Markierung
		Bodenmarkierung
		Signalisation
		Perimeter T30
		Signalisation aufheben

Gemeinde Allschwil

Tempo 30

Massnahmenplan

Zone Rosenberg

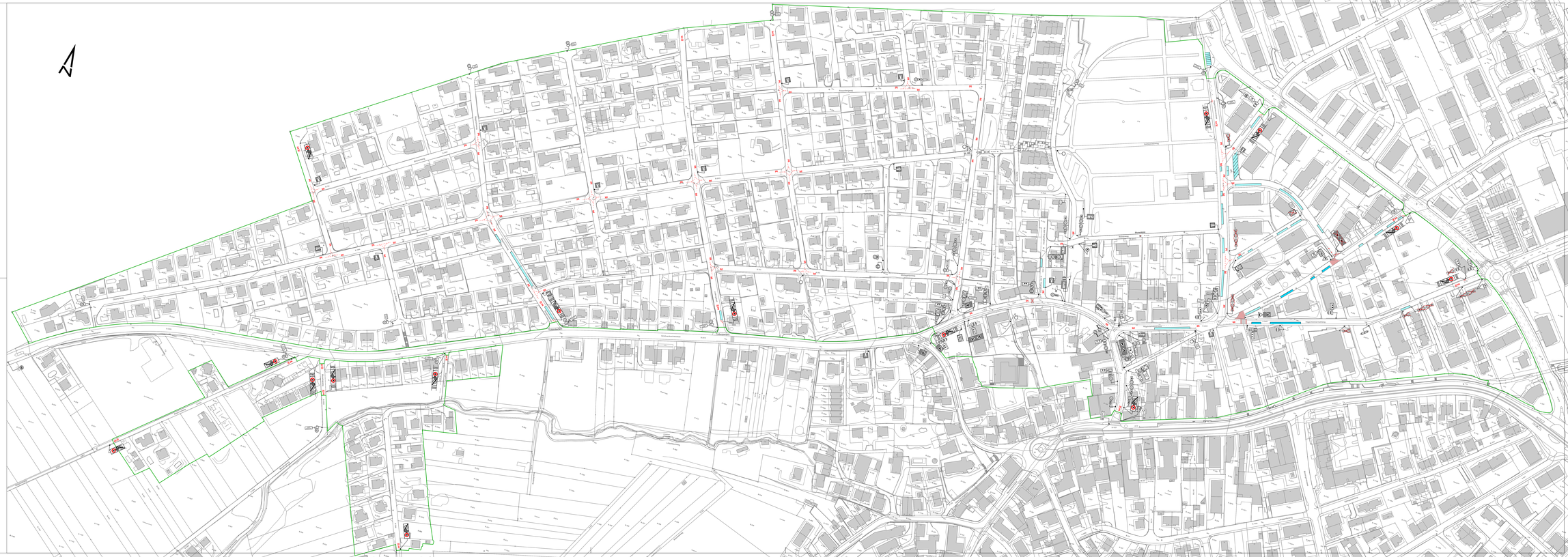

ÜBERSICHTSPLAN

CAD-SYSTEM: Cadwork v.26	
PLANFORMAT: 85/189	MASSSTAB: 1: 1000
PLANNUMMER: PROJEKTIERFASSER 874814.0000-010C009	

PROJEKTIERFASSER

RK&P
Kurt Kunz & Partner
Verkehrsingenieure AG

CH - 4132 Muttenz
Neue Bahnhofstrasse 160

061 466 94 00
rkp.info@rkp.ch

INDEX	DATUM	GEZ.	KONTR.
A	06.06.22	gr	ab
B	05.05.23	gr	ab
C	06.11.23	gr	ab
D			